

**BUNDESMINISTERIUM FÜR
GESUNDHEIT UND FRAUEN**



XXII. GP.-NR
Zu 3052/AB

2005-09-07

zu 3086/J

An die
Parlamentsdirektion

Parlament
1017 Wien

zu ho GZ: BHGF - 11001/0084-ITA/3/2005

Wien, am 7. September 2005

Sehr geehrte Damen und Herren!

Im Anhang dürfen wir Ihnen die aus Versehen nicht dem Parlament übermittelten Beilagen 1 bis 6 zur Beantwortung der parl. Anfrage Nr. PA 3086/J betr. „Lebensmittel-Direktvermarktung-Kontrollen bei der bäuerlichen Direktvermarktung sowie Bio-Kontrollen im Jahr 2004“ mit der Bitte um Nachsicht übermitteln.

Mit freundlichen Grüßen

Dr. Brigitte Magistris

Landwirtschaftliche Direktvermarkter

Jahr 2004
Österreich

Betriebs- gruppe	Art der Betriebe	Anzahl der Betriebe	Anzahl der Revisionen	Zahl der kon- trollierten Betriebe	Zahl der Betriebe mit Verstößen	VERSTÖSSE						
						Hygiene (HACCP, Ausbildung)	Hygiene allgemein	Zusammen- setzung	LMKV falsch bez.	Anderer		
03 05	Direktvermarkter von Milch und Milchprodukten	3.498	554	395	23	1	11	0	6	16		
27 01	Landwirtschaftliche Direktvermarkter (ausgenommen Direktvermarkter von Milch und Milchprodukten)	6.971	4.030	3.092	141	3	39	7	49	79		
Summen		10.469	4.584	3.487	164	4	50	7	55	95		

Burgenland

03 05	Direktvermarkter von Milch und Milchprodukten	32	11	9						
27 01	Landwirtschaftliche Direktvermarkter (ausgenommen Direktvermarkter von Milch und Milchprodukten)	230	116	71	10	3	5		2	2

Kärnten

Betriebs- gruppe	Art der Betriebe	Anzahl der Betriebe	Anzahl der Revisionen	Zahl der kon- trolierten Betriebe	Zahl der Betriebe mit Verstößen	VERSTÖSSE					Andere	
						Hygiene (HACCP, Ausbildung)	Hygiene allgemein	Zusammen- setzung	LMKV falsch bez.			
03 05	Direktvermarkter von Milch und Milchprodukten	139	84	66	1		1					
27 01	Landwirtschaftliche Direktvermarkter (ausgenommen Direktvermarkter von Milch und Milchprodukten)	579	429	350	23		17			1		8

Niederösterreich

03 05	Direktvermarkter von Milch und Milchprodukten	226	85	62	8		0		1		0	1	8
27 01	Landwirtschaftliche Direktvermarkter (ausgenommen Direktvermarkter von Milch und Milchprodukten)	1.676	947	483	50		0		1		3	22	35

Oberösterreich

Betriebsgruppe	Art der Betriebe	Anzahl der Betriebe	Anzahl der Revisionen	Zahl der kontrollierten Betriebe	VERSTÖSSE						
					Zahl der Betriebe mit Verstößen	Hygiene (HACCP, Ausbildung)	Hygiene allgemein	Zusammensetzung	LMKV falsch bez.	Andere	
03 05	Direktvermarkter von Milch und Milchprodukten	227	195	145	7		7			5	4
27 01	Landwirtschaftliche Direktvermarkter (ausgenommen Direktvermarkter von Milch und Milchprodukten)	1.476	1.131	936	28		4		4	24	27

Salzburg

03 05	Direktvermarkter von Milch und Milchprodukten	2.500	4	4	1		1				
27 01	Landwirtschaftliche Direktvermarkter (ausgenommen Direktvermarkter von Milch und Milchprodukten)	134	103	103							

Steiermark

Betriebs- gruppe	Art der Betriebe	Anzahl der Betriebe	Anzahl der Revisionen	Zahl der kon- trollierten Betriebe	V E R S T Ö S S E					
					Zahl der Betriebe mit Verstößen	Hygiene (HACCP, Ausbildung)	Hygiene allgemein	Zusammen- setzung	LMKV falsch bez.	Andere
03 05	Direktvermarkter von Milch und Milchprodukten	147	75	52						
27 01	Landwirtschaftliche Direktvermarkter (ausgenommen Direktvermarkter von Milch und Milchprodukten)	2.351	951	935	4		3			1

Tirol

03 05	Direktvermarkter von Milch und Milchprodukten	200	85	42	3		1			2
27 01	Landwirtschaftliche Direktvermarkter (ausgenommen Direktvermarkter von Milch und Milchprodukten)	279	81	60	4		2			2

Voralberg

Betriebs- gruppe	Art der Betriebe	Anzahl der Betriebe	Anzahl der Revisionen	Zahl der kon- trollierten Betriebe	Zahl der Betriebe mit Verstößen	V E R S T Ö S S E				
						Hygiene (HACCP, Ausbildung)	Hygiene allgemein	Zusammen- setzung	LMKV falsch bez.	Andere
03 05	Direktvermarkter von Milch und Milchprodukten	27	15	15	3	0	1	0	0	2
27 01	Landwirtschaftliche Direktvermarkter (ausgenommen Direktvermarkter von Milch und Milchprodukten)	85	65	35	6	0	7	0	0	0

Wien

03 05	Direktvermarkter von Milch und Milchprodukten									
27 01	Landwirtschaftliche Direktvermarkter (ausgenommen Direktvermarkter von Milch und Milchprodukten)	161	207	119	16					4

Landwirtschaftliche Direktvermarkter

Jahr 2003
Österreich

Betriebs- gruppe	Art der Betriebe	Anzahl der Betriebe	Anzahl der Revisionen	Zahl der kon- trolierten Betriebe	Zahl der Betriebe mit Verstößen	VERSTÖSSE				
						Hygiene (HACCP, Ausbildung)	Hygiene allgemein	Zusammen- setzung	LMKV falsch bez.	Anderer
03 05	Direktvermarkter von Milch und Milchprodukten	4.280	546	404	41	0	12	1	1	21
27 01	Landwirtschaftliche Direktvermarkter (ausgenommen Direktvermarkter von Milch und Milchprodukten)	8.786	5.284	3.811	212	6	95	6	109	174
Summen		13.066	5.830	4.215	253	6	107	7	110	195

Burgenland

03 05	Direktvermarkter von Milch und Milchprodukten	27	7	6						
27 01	Landwirtschaftliche Direktvermarkter (ausgenommen Direktvermarkter von Milch und Milchprodukten)	186	54	46	3		4			2

Beilage 2

		VERSTÖSSE									
Betriebsgruppe	Art der Betriebe	Anzahl der Betriebe	Anzahl der Revisionen	Zahl der kontrollierten Betriebe	Zahl der Betriebe mit Verstößen	Hygiene (HACCP, Ausbildung)	Hygiene allgemein	Zusammensetzung	LMKV falsch bez.	Andere	
03 05	Direktvermarkter von Milch und Milchprodukten	146	62	48	11		7				
27 01	Landwirtschaftliche Direktvermarkter (ausgenommen Direktvermarkter von Milch und Milchprodukten)	571	410	348	13		6		3		

Niederösterreich

03 05	Direktvermarkter von Milch und Milchprodukten	220	115	79	7	0	0	0	0	0	13
27 01	Landwirtschaftliche Direktvermarkter (ausgenommen Direktvermarkter von Milch und Milchprodukten)	1.513	1.120	552	49	0	2	2	18	31	

Oberösterreich

Betriebs- gruppe	Art der Betriebe	Anzahl der Betriebe	Anzahl der Revisionen	Zahl der kon- trollierten Betriebe	VERSTÖSSE						
					Zahl der Betriebe mit Verstößen	Hygiene (HACCP, Ausbildung)	Hygiene allgemein	Zusammen- setzung	LMKV falsch bez.	Andere	
03 05	Direktvermarkter von Milch und Milchprodukten	202	198	144	3			1		2	
27 01	Landwirtschaftliche Direktvermarkter (ausgenommen Direktvermarkter von Milch und Milchprodukten)	1.436	1.199	941	37		12	2	16	37	

Salzburg

03 05	Direktvermarkter von Milch und Milchprodukten	3.362	40	32	9					1
27 01	Landwirtschaftliche Direktvermarkter (ausgenommen Direktvermarkter von Milch und Milchprodukten)	134	12	12	3		2			

Steiermark

		VERSTÖSSE									
Betriebs- gruppe	Art der Betriebe	Anzahl der Betriebe	Anzahl der Revisionen	Zahl der kon- trolierten Betriebe	Zahl der Betriebe mit Verstößen	Hygiene (HACCP, Ausbildung)	Hygiene allgemein	Zusammen- setzung	LMKV falsch bez.	Andere	
03 05	Direktvermarkter von Milch und Milchprodukten	111	54	48	3				1	3	
27 01	Landwirtschaftliche Direktvermarkter (ausgenommen Direktvermarkter von Milch und Milchprodukten)	2.351	1.132	1.064	45		9	2	18	28	

Tirol

03 05	Direktvermarkter von Milch und Milchprodukten	188	36	25	3					2
27 01	Landwirtschaftliche Direktvermarkter (ausgenommen Direktvermarkter von Milch und Milchprodukten)	273	138	113	12					3

Vorarlberg

Betriebs- gruppe	Art der Betriebe	Anzahl der Betriebe	Anzahl der Revisionen	Zahl der kon- trollierten Betriebe	Zahl der Betriebe mit Verstößen	VERSTÖSSE				
						Hygiene (HACCP, Ausbildung)	Hygiene allgemein	Zusammen- setzung	LMKV falsch bez.	Andere
03 05	Direktvermarkter von Milch und Milchprodukten	24	34	22	5	0	5	0	0	0
27 01	Landwirtschaftliche Direktvermarkter (ausgenommen Direktvermarkter von Milch und Milchprodukten)	1.972	879	535	50	6	60	0	54	73

Wien

03 05	Direktvermarkter von Milch und Milchprodukten									
27 01	Landwirtschaftliche Direktvermarkter (ausgenommen Direktvermarkter von Milch und Milchprodukten)	350	340	200						

Aufbau der Lebensmittelkontrolle in Österreich

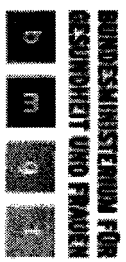
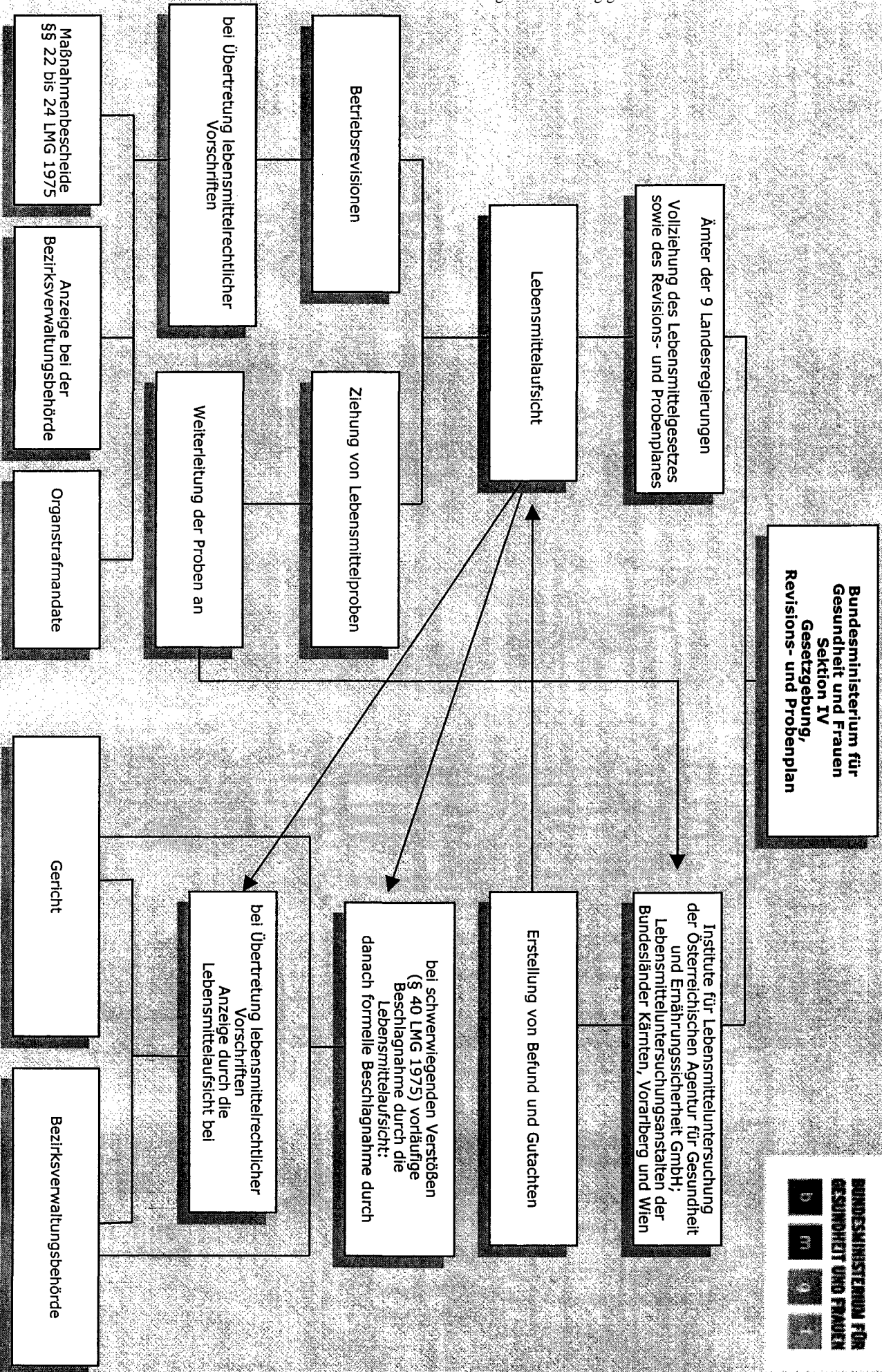

Beilage 3

Beilage 4

Österreich

Jahr: 2004

Zahl der bei den Kontrollstellen gemeldeten Unternehmen		angekündigte Kontrollen			uanangekündigte Kontrollen			Kontrollbesuche insgesamt			Anzahl Analyseproben	Anzahl Verstöße mit Strafe	Anzahl verh. Sankt. Art. 9	
Erzeuger	Verarb.	Erzeuger	Verarb.	Einführer	Erzeuger	Verarb.	Einführer	Erzeuger	Verarb.	Einführer	Anzahl Analyseproben	Anzahl Verstöße mit Strafe	Anzahl verh. Sankt. Art. 9	
20228	921	17	7463	1058	17	14586	263	3	22049	1321	20	1322	1459	542

Jahr: 2003

Zahl der bei den Kontrollstellen gemeldeten Unternehmen		angekündigte Kontrollen			uanangekündigte Kontrollen			Kontrollbesuche insgesamt			Anzahl Analyseproben	Anzahl Verstöße mit Strafe	Anzahl verh. Sankt. Art. 9	
Erzeuger	Verarb.	Erzeuger	Verarb.	Einführer	Erzeuger	Verarb.	Einführer	Erzeuger	Verarb.	Einführer	Anzahl Analyseproben	Anzahl Verstöße mit Strafe	Anzahl verh. Sankt. Art. 9	
19473	939	17	5832	1158	16	16060	209	3	21795	1406	18	390	904	409

Beilage 5

**ÖSTERREICH
PROBENZAHL 2003 Lebensmittel mit dem Hinweis auf biologische Landwirtschaft**

Waren- gruppe	Waren	Proben	Beanstandete Proben						Zusätzliche Informationen für die EU				ausländ. Waren	beanst. ausl. Proben	Beanst. In %
			ge-schäd.	verd.	Zusammen- setzung	falsch bez.	LMKV	Anzahl	Vernunneinlungen mikrobiologische	andere					
01 01	Rohes Fleisch frisch oder tiefgekühlt	11	0	0	0	0	1	2	1	0	0	0	0	0	18,2
01 02	rohes Fleisch zerklüftet, ungewürzt	7	0	0	0	0	0	0	0	0	0	0	0	0	0,0
01 03	Fleischzubereitungen	5	0	2	0	0	2	4	0	0	0	0	0	0	80,0
01 04	Pökel- und Räucherfleisch	8	0	1	0	0	0	1	1	0	0	0	0	0	12,5
01 05	Würste	30	0	4	1	0	3	8	4	0	1	0	0	0	26,7
01 06	Fleischkonserven	0	0	0	0	0	0	0	0	0	0	0	0	0	0,0
01 07	Suppen mit und aus Fleisch sowie Fleischextrakte und Suppen daraus	0	0	0	0	0	0	0	0	0	0	0	0	0	0,0
01 08	Naturdarne	0	0	0	0	0	0	0	0	0	0	0	0	0	0,0
01 09	Wildbret frisch oder tiefgekühlt	0	0	0	0	0	0	0	0	0	0	0	0	0	0,0
01 10	Wildreizeugnisse	0	0	0	0	0	0	0	0	0	0	0	0	0	0,0
	Summe	61	0	7	1	0	6	15	6	0	1	0	0	24,6	
02 01	Meeressische frisch oder tiefgekühlt	2	0	0	0	1	1	2	0	0	0	0	1	0	100,0
02 02	Meeressischerzeugnisse	5	0	0	0	0	0	0	0	0	0	0	2	0	0,0
02 03	Süßwassersische frisch oder tiefgekühlt	1	0	0	0	0	0	0	0	0	0	0	0	0	0,0
02 04	Süßwassersischerzeugnisse	1	0	0	0	0	0	0	0	0	0	0	0	0	0,0
02 05	Schalen-, Krusten-, Weichtiere und Erzeugnisse	1	0	0	0	0	0	0	0	0	0	0	0	0	0,0
02 06	Sonstige Tiere und Erzeugnisse daraus	0	0	0	0	0	0	0	0	0	0	0	0	0	0,0
02 07	Konserven der gesamten Warengruppe	2	0	0	0	0	0	0	0	0	0	0	2	0	0,0
	Summe	12	0	0	0	1	1	2	0	0	0	0	5	0	16,7
03 01	Milch	87	0	2	1	0	4	24	13	0	0	0	0	0	27,6
03 02	Milcherzeugnisse (ausgenommen Käse und Butter)	107	0	1	0	2	11	29	12	0	0	1	0	0	27,1
03 03	Käse	140	0	16	1	1	4	25	17	0	0	4	0	0	17,9
03 04	Butter und Butterschmalz	21	0	0	2	0	2	4	0	0	0	1	0	0	19,0
	Summe	355	0	19	4	3	21	82	42	0	0	6	0	0	23,1

Waren- gruppe	Waren	Proben	Beanstandete Proben							Zusätzliche Informationen für die EU		ausländ. Waren	beanst. ausl. Proben	Beanst. In %
			ge- schäd.	verd.	Zusammen- setzung	falsch bez.	LMIV	Anzahl	mikrobiologische andere	ausländ. Waren	beanst. ausl. Proben			
04 01	Geflügel frisch, tiefgekühlt	6	0	0	0	0	0	0	0	0	0	0	0	0,0
04 02	Zubereitungen aus Geflügelfleisch	1	0	0	0	0	0	0	0	0	0	0	0,0	
04 03	Wurst aus Geflügelfleisch	4	0	0	0	0	0	0	0	0	0	0	0,0	
04 04	Geflügelfleischkonserven	0	0	0	0	0	0	0	0	0	0	0	0,0	
04 05	Suppen mit und aus Geflügelfleisch sowie Geflügelfleischextrakte und Suppen daraus	0	0	0	0	0	0	0	0	0	0	0	0,0	
	Summe	11	0	0	0	0	0	0	0	0	0	0	0,0	
05 01	Pflanzliche Fette, Margarine	0	0	0	0	0	0	0	0	0	0	0	0,0	
05 02	Pflanzliche Öle	30	0	0	0	0	0	0	0	0	0	7	0,0	
05 03	Mayonaisen und verwandte Erzeugnisse	1	0	0	0	0	0	0	0	0	0	1	0,0	
05 04	Feinkostserzeugnisse (Codexkapitel B 25)	6	0	0	0	0	0	0	0	0	0	1	0,0	
05 05	Marmaden, Dressings sowie emulgierte Saucen ohne Eier	2	0	0	0	0	0	0	0	0	0	0	0,0	
	Summe	39	0	0	0	0	0	0	0	0	0	9	0,0	
06 01	Getreide	46	0	2	0	0	3	6	1	0	10	1	13,0	
06 02	Erzeugnisse aus Getreide	90	0	0	0	1	5	6	3	0	15	2	6,7	
06 03	Stärke und Stärkeerzeugnisse	0	0	0	0	0	0	0	0	0	0	0	0,0	
06 04	Puddingpulver	0	0	0	0	0	0	0	0	0	0	0	0,0	
06 05	Maisli, Musli, Müsli	13	0	0	0	0	2	2	0	0	9	2	15,4	
	Summe	149	0	2	0	1	10	14	4	0	34	5	9,4	
07 01	Brot und Kleingebäck	14	0	0	0	0	2	3	0	0	2	1	21,4	
07 02	Feinback- und Konditorwaren	13	0	0	0	0	1	3	0	0	1	0	23,1	
07 03	Teigwaren	31	3	1	0	3	15	1	1	0	14	6	48,4	
07 04	Backtriebmittel (i. S. des Codexkapitels B 9)	0	0	0	0	0	0	0	0	0	0	0	0,0	
07 05	Kräcker, Knabbergebäck, Salzgebäck,...	1	0	0	0	0	0	0	0	0	1	0	0,0	
07 06	Dauerbackwaren	2	0	0	0	0	0	0	0	0	0	0	0,0	
07 07	Teiglinge, Teig- und Backmischungen	2	0	0	0	0	0	0	0	0	0	0	0,0	
	Summe	63	3	1	0	1	6	21	1	1	18	7	33,3	
08 01	Zucker und Zuckerarten	3	0	0	0	0	0	2	0	0	1	0	66,7	
08 02	Honig	12	0	0	1	0	0	2	0	0	4	1	16,7	
	Summe	15	0	0	1	0	0	4	0	0	5	1	26,7	
09 01	Speiseeis aus industrieller Erzeugung	0	0	0	0	0	0	0	0	0	0	0	0,0	
09 02	Speiseeis aus gewerblicher Erzeugung	6	0	0	0	0	0	0	0	0	0	0	0,0	
	Summe	6	0	0	0	0	0	0	0	0	0	0	0,0	

Waren- gruppe	Waren	Beantwortete Proben							Zusätzliche Informationen für die EU			ausländ. Waren	beant. ausl. Proben	Beant. In %
		Proben ge- schäd.	verd.	Zusammen- setzung	falsch bez.	LMKV	Anzahl	Verunreinigungen mikrobiologische	andere					
10 01	Kakao und Kakaoerzeugnisse	4	0	0	0	0	0	2	0	0	0	2	1	50,0
10 02	Subwaren	3	0	0	0	0	0	0	0	0	0	2	0	0,0
	Summe	7	0	0	0	0	0	2	0	0	0	4	1	28,6
11 01	Gemüse frisch oder tiefgekühlt; Kartoffel, Hülsenfrüchte	62	1	11	0	0	1	14	7	0	0	14	6	22,6
11 02	Gemüse-, Kartoffel- und Hülsenfrüchteeerzeugnisse	94	0	3	0	0	5	13	1	0	0	38	0	13,8
11 03	Obst frisch oder tiefgekühlt	23	0	3	0	0	0	3	2	0	0	10	2	13,0
11 04	Obsterzeugnisse	23	0	2	0	1	1	6	0	0	0	12	3	26,1
11 05	Pilze	2	0	0	0	0	0	0	0	0	0	2	0	0,0
11 06	Pilzerzeugnisse	0	0	0	0	0	0	0	0	0	0	0	0	0,0
11 07	Suppen (ausgenommen mit Fleisch oder Geflügelfleisch)	0	0	0	0	0	0	0	0	0	0	0	0	0,0
11 08	Nüsse, Erdnüsse in Schale, ...	16	0	1	0	1	1	4	0	0	0	12	2	25,0
11 09	geriebene oder geröstete Nüsse, Kokosnüsse, Salznüsse, ...	8	0	1	0	0	0	1	1	0	0	6	1	12,5
11 10	Kerne und Samen	20	0	1	0	0	0	1	1	0	0	0	0	5,0
	Summe	248	1	22	0	2	8	42	11	0	0	94	14	16,9
12 01	Gewürze, Gewürzextrakte und Würzsoßen	18	1	0	0	0	2	3	0	0	0	9	1	16,7
12 02	Speisesenf	1	0	0	0	0	1	1	0	0	0	1	1	100,0
12 03	Basis- und trockene Fixprodukte, Fonds	2	0	0	0	0	0	0	0	0	0	1	0	0,0
	Summe	21	1	0	0	0	3	4	0	0	0	11	2	19,0
13 01	Fruchtsäfte, Obstsirupe und Fruchtkonzentrate	22	0	0	0	1	5	8	0	0	0	4	1	36,4
13 02	alkoholfreie Erfrischungsgetränke	10	0	0	0	0	0	0	0	0	0	6	0	0,0
	Summe	32	0	0	0	1	5	8	0	0	0	10	1	25,0
14 01	Kaffee und Kaffee-Ersatz; Erzeugnisse daraus	0	0	0	0	0	0	0	0	0	0	0	0	0,0
14 02	Tee und teeähnliche Erzeugnisse; Erzeugnisse daraus	12	0	2	0	3	0	5	2	0	0	3	0	41,7
	Summe	12	0	2	0	3	0	5	2	0	0	3	0	41,7

Waren- gruppe	Waren	Beanstandete Proben										Zusätzliche Informationen für die EU				ausländ. Waren	beanst. ausl. Proben	Beanst. In %
		Proben ge- schäd. verd.	Zusammen- setzung	falsch bez.	LMKV	Anzahl	Verunreinigungen mikrobiologische	andere	ausländ. Waren	beanst. ausl. Proben	Beanst. In %							
15 01	Bier (im Sinne des Codexkapitels B 13 Abs. 7)	2	0	0	0	0	0	1	0	0	0	0	0	1	0	1	50,0	
15 02	Wein, Most und Obstwein	1	0	0	0	0	0	0	0	0	0	0	0	1	0	0	0,0	
15 03	Softgetränke	8	0	0	0	0	7	8	0	0	0	0	0	0	0	0	100,0	
15 04	sonstige alkoholhaltige Getränke mit einem Alkoholgehalt von mehr als 1,2 % Vol. und weniger als 15 % Vol.	0	0	0	0	0	0	0	0	0	0	0	0	0	0	0	0,0	
	Summe	11	0	0	0	0	7	9	0	0	0	0	0	2	1	81,8		
16 01	Natürliches Mineralwasser, Quellwasser	0	0	0	0	0	0	0	0	0	0	0	0	0	0	0	0,0	
16 02	Tafelwasser, abgefülltes Trinkwasser, Sodawasser	0	0	0	0	0	0	0	0	0	0	0	0	0	0	0	0,0	
16 03	Eiswürfel	0	0	0	0	0	0	0	0	0	0	0	0	0	0	0	0,0	
16 04	Trinkwasser	0	0	0	0	0	0	0	0	0	0	0	0	0	0	0	0,0	
	Summe	0	0	0	0	0	0	0	0	0	0	0	0	0	0	0,0		
17 01	Essig	7	0	0	0	2	2	4	0	0	0	0	0	2	1	57,1		
17 02	Speisesalz	2	0	0	0	0	0	0	0	0	0	0	0	1	0	0,0		
17 03	Zusatzstoffe	0	0	0	0	0	0	0	0	0	0	0	0	0	0	0,0		
	Summe	9	0	0	0	2	2	4	0	0	0	0	0	3	1	44,4		
18 01	Kindernahrungsmittel	55	0	0	2	0	0	2	0	0	2	0	0	29	2	3,6		
18 02	Verzehrprodukte	9	0	0	0	0	0	0	0	0	0	0	0	3	0	0,0		
	Summe	64	0	0	2	0	0	2	0	0	2	0	32	2	3,1			
19 01	Kosmetische Mittel	6	0	0	1	0	0	0	0	0	1	0	0	2	0	16,7		
	Summe	6	0	0	1	0	0	0	0	0	1	0	2	0	16,7			
20 01	Gebruchsgegenstände (ausgenommen Spielwaren)	0	0	0	0	0	0	0	0	0	0	0	0	0	0	0,0		
20 02	Spielwaren	0	0	0	0	0	0	0	0	0	0	0	0	0	0	0,0		
20 03	Arbeitsgeräte aus der Lebensmittelherstellung	1	0	0	0	0	0	0	0	1	1	0	0	0	0	100,0		
	Summe	1	0	0	0	0	0	0	0	1	1	0	0	0	100,0			
21	Warengruppe derzeit nicht belegt																	

Waren- gruppe	Waren	Proben	Beanspruchte Proben					Zusätzliche Informationen für die EU		ausländ. Waren	beanst. ausl. Proben	Beanst. In %	
			ge- schäd.	verd.	Zusammen- setzung	falsch bez.	LMKV	Anzahl	Verunreinigungen mikrobiologische				andere
22 01	Fertiggerichte sterilisiert oder tiefgekühlt	8	0	0	0	1	4	5	5	0	1	0	62,5
22 02	Speisen aus der Gemeinschaftsverpflegung, dem Gastgewerbe und dem Handel und von sonstigen Aboebem	4	0	0	0	0	0	0	0	0	2	0	0,0
	Summe	12	0	0	0	1	4	5	5	0	3	0	41,7
23 01	Eier	45	0	0	0	0	2	4	0	0	1	0	8,9
23 02	Eipräparate	0	0	0	0	0	0	0	0	0	0	0	0,0
	Summe	45	0	0	0	0	2	4	0	0	1	0	8,9
	GESAMTSUMME	1179	5	56	8	15	73	225	75	1	243	37	19,1

Bundesland: Burgenland
P R O B E N A N Z A H L 2003 Lebensmittel mit dem Hinweis auf biologische Landwirtschaft

Waren- gruppe	Waren	Proben	Beanstandete Proben						Zusätzliche Informationen für die EU			ausländ. Waren	beanst. ausl. Proben	Beanst. In %		
			ge- schäd.	verd.	Zusammen- setzung	falsch bez.	LMKV	Anzahl	Vernureinigungen mikrobiologische	andere						
01 01	Rohes Fleisch frisch oder tiefgekühlt															0,0
01 02	rohes Fleisch zerklüftet, ungewürzt															0,0
01 03	Fleischzubereitungen															0,0
01 04	Pökel- und Räucherfleisch															0,0
01 05	Würste	1														0,0
01 06	Fleischkonserven															0,0
01 07	Suppen mit und aus Fleisch sowie Fleischextrakte und Suppen daraus															0,0
01 08	Naturdärme															0,0
01 09	Wildpret frisch oder tiefgekühlt															0,0
01 10	Wildpretzerzeugnisse															0,0
	S u m m e	1	0	0	0	0	0	0	0	0	0	0	0	0	0	0,0
02 01	Meeresfische frisch oder tiefgekühlt															0,0
02 02	Meeresfischerzeugnisse	2														0,0
02 03	Süßwasserfische frisch oder tiefgekühlt															0,0
02 04	Süßwasserfischerzeugnisse															0,0
02 05	Schalen-, Krusten-, Weichtiere und Erzeugnisse															0,0
02 06	Sonstige Tiere und Erzeugnisse daraus															0,0
02 07	Konserven der gesamten Warengruppe															0,0
	S u m m e	2	0	0	0	0	0	0	0	0	0	0	0	0	0	0,0
03 01	Milch	4		1						1		1				25,0
03 02	Milcherzeugnisse (ausgenommen Käse und Butter)	10		1				1		3		1				30,0
03 03	Käse	2								1						0,0
03 04	Butter und Butterschmalz	2						1		1						50,0
	S u m m e	18	0	2	1	1	0	1	1	5	2	0	0	0	0	27,8

Waren- gruppe	Waren	Proben	Beanstandete Proben						Zusätzliche Informationen für die EU		ausländ. Waren	beanst. ausl. Proben	Beanst. In %
			ge- schäd.	verd.	Zusammen- setzung	falsch bez.	LMKV	Anzahl	Verunreinigungen mikrobiologische	andere			
04 01	Geflügel frisch, tiefgekühlt	1											0,0
04 02	Zubereitungen aus Geflügelfleisch												0,0
04 03	Wurst aus Geflügelfleisch												0,0
04 04	Geflügelfleischkonserven												0,0
04 05	Suppen mit und aus Geflügelfleisch sowie Geflügelfleischextrakte und Suppen daraus												0,0
	Summe	1	0	0	0	0	0	0	0	0	0	0	0,0
05 01	Pflanzliche Fette, Margarine												0,0
05 02	Pflanzliche Öle	2											0,0
05 03	Mayonnaisen und verwandte Erzeugnisse												0,0
05 04	Feinkostserzeugnisse (Codexkapitel B 25)												0,0
05 05	Märtnaden, Dressings sowie emulgierte Saucen ohne Eier												0,0
	Summe	2	0	0	0	0	0	0	0	0	0	0	0,0
06 01	Getreide	6							1				16,7
06 02	Erzeugnisse aus Getreide	9											0,0
06 03	Stärke und Stärkeerzeugnisse												0,0
06 04	Puddingpulver												0,0
06 05	Misli, Müsliriegel	2							1				0,0
	Summe	17	0	0	0	0	0	0	1	0	0	0	5,9
07 01	Brot und Kleingebäck	2											0,0
07 02	Feinback- und Konditorwaren	1											0,0
07 03	Teigwaren	2							2				100,0
07 04	Backtriebmittel (i. S. des Codexkapitels B 9)												0,0
07 05	Kräcker, Knabbergebäck, Salzgebäck,...												0,0
07 06	Dauerbackwaren												0,0
07 07	Teiglinge, Teig- und Backmischungen												0,0
	Summe	5	0	0	0	0	0	2	2	0	0	0	40,0
08 01	Zucker- und Zuckerarten												0,0
08 02	Honig	1							1				100,0
	Summe	1	0	0	0	0	0	0	1	0	0	0	100,0
09 01	Speiseeis aus industrieller Erzeugung												0,0
09 02	Speiseeis aus gewerblicher Erzeugung												0,0
	Summe	0	0	0	0	0	0	0	0	0	0	0	0,0

Waren- gruppe	Waren	Proben	Beanstandete Proben						Zusätzliche Informationen für die EU		ausländ. Waren	beanst. ausl. Proben	Beanst. in %	
			ge- schäd.	verd.	Zusammen- setzung	falsch bez.	LMKV	Anzahl	Verunreinigungen mikrobiologische	andere				
10 01	Kakao und Kakaoverzeugsnisse													0,0
10 02	Süßwaren													0,0
	Summe	0	0	0	0	0	0	0	0	0	0	0	0	0,0
11 01	Gemüse frisch oder tiefgekühlt; Kartoffel; Hülsenfrüchte	6										1		0,0
11 02	Gemüse-, Kartoffel- und Hülsenfrüchteeerzeugnisse	7					1			1		2		14,3
11 03	Obst frisch oder tiefgekühlt	1										1		0,0
11 04	Obsterzeugnisse	2					1			2				100,0
11 05	Pilze													0,0
11 06	Pilzerzeugnisse													0,0
11 07	Suppen (ausgenommen mit Fleisch oder Getügelfleisch)													0,0
11 08	Nüsse, Erdnüsse in Schale,...													0,0
11 09	geriebene oder geröstete Nüsse, Kokosette, Salznüsse,...													0,0
11 10	Kerne und Samen													0,0
	Summe	16	0	0	0	0	2		3			4		18,8
12 01	Gewürze, Gewürzextrakte und Würzsoßen	1										1		0,0
12 02	Speisesenf													0,0
12 03	Basis- und trockene Fixprodukte, Fonds													0,0
	Summe	1	0	0	0	0	0		0			1		0,0
13 01	Fruchtsäfte, Obstsirupe und Fruchtkonzentrate	1												0,0
13 02	alkoholfreie Erfrischungsgetränke													0,0
	Summe	1	0	0	0	0	0		0			0		0,0
14 01	Kaffee und Kaffee-Ersatz; Erzeugnisse daraus													0,0
14 02	Tee und teeähnliche Erzeugnisse; Erzeugnisse daraus	2								1		1		50,0
	Summe	2	0	0	0	0	1		1			1		50,0

Waren- gruppe	Waren	Proben	Beanstandete Proben						Zusätzliche Informationen für die EU			ausländ. Waren	beanst. ausl. Proben	Beant. in %	
			ge- schäd.	verd.	Zusammen- setzung	fälsch bez.	LMKV	Anzahl	Verunreinigungen mikrobiologische	andere					
15 01	Bier (im Sinne des Codexkapitels B 13 Abs. 7)	1													0,0
15 02	Wein, Most und Obstweine														0,0
15 03	Spirituosen														0,0
15 04	sonstige alkoholhaltige Getränke mit einem Alkoholgehalt von mehr als 1,2 % Vol. und weniger als 15 % Vol.														0,0
	Summe	1	0	0	0	0	0	0	0	0	0	0	0	0	0,0
16 01	Natürliches Mineralwasser, Quellwasser														0,0
16 02	Tafelwasser, abgefülltes Trinkwasser, Sodawasser														0,0
16 03	Eiswürfel														0,0
16 04	Trinkwasser														0,0
	Summe	0	0	0	0	0	0	0	0	0	0	0	0	0	0,0
17 01	Essig														0,0
17 02	Speisesalz														0,0
17 03	Zusatzstoffe														0,0
	Summe	0	0	0	0	0	0	0	0	0	0	0	0	0	0,0
18 01	Kindernährmittel	2													0,0
18 02	Verzehrprodukte														0,0
	Summe	2	0	0	0	0	0	0	0	0	0	0	0	0	0,0
19 01	Kosmetische Mittel														0,0
	Summe	1	0	0	0	0	0	0	0	0	0	0	1	0	0,0
20 01	Gebrauchsgegenstände (ausgenommen Spielwaren)														0,0
20 02	Spielwaren														0,0
20 03	Arbeitsgeräte aus der Lebensmittelherzeugung														0,0
	Summe	0	0	0	0	0	0	0	0	0	0	0	0	0	0,0
21	Warengruppe derzeit nicht belegt														

Waren- gruppe	Waren	Proben	Beanstandete Proben					Zusätzliche Informationen für die EU		ausländ. Waren	beanst. ausl. Proben	Beanst. In %	
			ge- schäd.	verd.	Zusammen- setzung	falsch bez.	LMKV	Anzahl	Vernureinigungen mikrobiologische				andere
22 01	Fertigerichte sterilisiert oder tiefgekühlt											0,0	
22 02	Speisen aus der Gemeinschaftspflegung, dem Gastgewerbe und dem Handel und von sonstigen Abgebern	1								1		0,0	
	Summe	1	0	0	0	0	0	0	0	1	0	0,0	
23 01	Eier	2										0,0	
23 02	Eipräparate											0,0	
	Summe	2	0	0	0	0	0	0	0	0	0	0,0	
GESAMTSUMME		74	0	2	1	1	5	13	2	0	14	0	17,6

Bundesland: Kärnten
P R O B E N A N Z A H L 2003 Lebensmittel mit dem Hinweis auf biologische Landwirtschaft

Waren- gruppe	Waren	Proben	Beanstandete Proben						Zusätzliche Informationen für die EU		ausländ. Waren	beanst. ausl. Proben	Beanst. in %
			ge-schäd.	verd.	Zusammen- setzung	falsch bez.	LMKV	Anzahl	Verunreinigungen mikrobiologische	andere			
01 01	Rohes Fleisch frisch oder tiefgekühlt	3	0				1		2	1			66,7
01 02	rohes Fleisch zerkleinert, ungewürzt	1											0,0
01 03	Fleischzubereitungen												0,0
01 04	pökkel- und Räucherfleisch												0,0
01 05	Würste	2					1		1				50,0
01 06	Fleischkonserven												0,0
01 07	Suppen mit und aus Fleisch sowie Fleischextrakte und Suppen daraus												0,0
01 08	Naturdärme												0,0
01 09	Wildpret frisch oder tiefgekühlt												0,0
01 10	Wildpretzeugnisse												0,0
	Summe	6	0	0	0	1	0	1	3	1	0	0	50,0
02 01	Meeressfische frisch oder tiefgekühlt												0,0
02 02	Meeressfischerzeugnisse												0,0
02 03	Süßwasserfische frisch oder tiefgekühlt												0,0
02 04	Süßwasserfischerzeugnisse												0,0
02 05	Schalen-, Krusten-, Weichtiere und Erzeugnisse												0,0
02 06	Sonstige Tiere und Erzeugnisse daraus												0,0
02 07	Konserven der gesamten Warengruppe												0,0
	Summe	0	0	0	0	0	0	0	0	0	0	0	0,0
03 01	Milch	9					3		4				44,4
03 02	Milcherzeugnisse (ausgenommen Käse und Butter)	8					1		3				37,5
03 03	Käse	3							1				33,3
03 04	Butter und Butterschmalz	3						4	8				0,0
	Summe	23	0	0	0	0	4	4	8	0	0	0	34,8

Waren- gruppe	Waren	Proben	Beanstandete Proben						Zusätzliche Informationen für die EU		ausländ. Waren	beanst. ausl. Proben	Beanst. in %													
			ge- schäd.	Verd.	Zusammen- setzung	falsch bez.	LMKV	Anzahl	Verunreinigungen mikrobiologische	andere																
04 01	Geflügel frisch, tiefgekühlt																									
04 02	Zubereitungen aus Geflügelfleisch																									
04 03	Würste aus Geflügelfleisch																									
04 04	Geflügelfleischkonserven																									
04 05	Suppen mit und aus Geflügelfleisch sowie Geflügelfleischextrakte und Suppen daraus																									
	Summe	0	0	0	0	0	0	0	0	0	0	0	0	0	0	0	0	0	0	0	0	0,0				
05 01	Pflanzliche Fette, Margarine																									
05 02	Pflanzliche Öle	1																								
05 03	Mayonaisen und verwandte Erzeugnisse																									
05 04	Feinkostserzeugnisse (Codexkapitel B 25)																									
05 05	Marinaden, Dressings sowie emulgierte Saucen ohne Eier																									
	Summe	1	0	0	0	0	0	0	0	0	0	0	0	0	0	0	0	0	0	0	0	0	0	0,0		
06 01	Getreide	4																								
06 02	Erzeugnisse aus Getreide	7			1																					
06 03	Stärke und Stärkeerzeugnisse																									
06 04	Puddingpulver																									
06 05	Musli, Müsliriegel	1																								
	Summe	12	0	0	1	0	0	0	0	3	4	4	4	0	0	0	0	0	0	0	0	0	0	0	33,3	
07 01	Brot und Kleingebäck																									
07 02	Feinback- und Konditorwaren	3																								
07 03	Teigwaren	4																								
07 04	Backtriebmittel (I. S. des Codexkapitels B 9)																									
07 05	Kräcker, Knabbergebäck, Salzgebäck,...																									
07 06	Dauerbackwaren																									
07 07	Teiglinge, Teig- und Backmischungen																									
	Summe	7	0	0	0	0	0	0	0	0	2	1	1	1	1	2	1	0	0	0	0	0	0	0	28,6	
08 01	Zucker und Zuckerarten																									
08 02	Honig	1																								
	Summe	1	0	0	0	0	0	0	0	0	0	0	0	0	0	0	0	0	0	0	0	0	0	0	0,0	
09 01	Speiseeis aus industrieller Erzeugung																									
09 02	Speiseeis aus gewerblicher Erzeugung																									
	Summe	0	0	0	0	0	0	0	0	0	0	0	0	0	0	0	0	0	0	0	0	0	0	0	0,0	

Waren- gruppe	Waren	Proben	Beanstandete Proben						Zusätzliche Informationen für die EU		ausländ. Waren	beanst. ausl. Proben	Beanst. In %	
			ge- schäd.	verd.	Zusammen- setzung	fälsch bez.	LMKV	Anzahl	Verunreinigungen mikrobiologische	andere				
10 01	Kakao und Kakaoverzeugsnisse													0,0
10 02	Süßwaren													0,0
	Summe	0	0	0	0	0	0	0	0	0	0	0	0	0,0
11 01	Gemüse frisch oder tiefgekühlt; Kartoffel, Hülsenfrüchte	3	1					1		1				33,3
11 02	Gemüse-, Kartoffel- und Hülsenfruchtverzeugsnisse	2									2			0,0
11 03	Obst frisch oder tiefgekühlt													0,0
11 04	Obstverzeugsnisse	2		2				2			2			100,0
11 05	Pilze													0,0
11 06	Pilzverzeugsnisse													0,0
11 07	Suppen (ausgenommen mit Fleisch oder Geflügelfleisch)													0,0
11 08	Nüsse, Erdnüsse in Schale,...													0,0
11 09	geriebene oder geröstete Nüsse, Kokossette, Salznüsse,...													0,0
11 10	Kerne und Samen	1												0,0
	Summe	8	1	2	0	0	0	3		1	4		2	37,5
12 01	Gewürze, Gewürzextrakte und Würzsoßen													0,0
12 02	Speisesenf													0,0
12 03	Basis- und trockene Fixprodukte, Fonds													0,0
	Summe	0	0	0	0	0	0	0		0	0		0	0,0
13 01	Fruchtsäfte, Obstsirupe und Fruchtkonzentrate													0,0
13 02	alkoholfreie Erfrischungsgetränke													0,0
	Summe	0	0	0	0	0	0	0		0	0		0	0,0
14 01	Kaffee und Kaffee-Ersatz; Erzeugnisse daraus													0,0
14 02	Tee und teehähnliche Erzeugnisse; Erzeugnisse daraus													0,0
	Summe	0	0	0	0	0	0	0		0	0		0	0,0

Waren- gruppe	Waren	Proben	Beanstandete Proben						Zusätzliche Informationen für die EU		ausland. Waren	beanst. ausl. Proben	Beanst. in %								
			ge- schäd.	verd.	Zusammen- setzung	falsch bez.	LMKV	Anzahl	Vernureinigungen mikrobiologische	andere											
15 01	Bier (im Sinne des Codexkapitels 8 13 Abs. 7)																				
15 02	Wein, Most und Obstweine	1																			0,0
15 03	Spitkosen																				0,0
15 04	sonstige alkoholhaltige Getränke mit einem Alkoholgehalt von mehr als 1,2 % Vol. und weniger als 15 % Vol.																				0,0
	Summe	1	0	0	0	0	0	0	0	0	0	0	0	0	0	0	0	0	0	0,0	
16 01	Natürliches Mineralwasser, Quellwasser																				0,0
16 02	Tafelwasser, abgefülltes Trinkwasser, Sodawasser																				0,0
16 03	Eiswürfel																				0,0
16 04	Trinkwasser																				0,0
	Summe	0	0	0	0	0	0	0	0	0	0	0	0	0	0	0	0	0	0	0,0	
17 01	Essig																				0,0
17 02	Speisesalz																				0,0
17 03	Zusatzstoffe																				0,0
	Summe	0	0	0	0	0	0	0	0	0	0	0	0	0	0	0	0	0	0	0,0	
18 01	Kindernährmittel																				0,0
18 02	Verzehrprodukte																				0,0
	Summe	0	0	0	0	0	0	0	0	0	0	0	0	0	0	0	0	0	0	0,0	
19 01	Kosmetische Mittel																				0,0
	Summe	0	0	0	0	0	0	0	0	0	0	0	0	0	0	0	0	0	0	0,0	
20 01	Gebrauchsgegenstände (ausgenommen Spielwaren)																				0,0
20 02	Spielwaren																				0,0
20 03	Arbeitsgeräte aus der Lebensmittelherzeugung																				0,0
	Summe	0	0	0	0	0	0	0	0	0	0	0	0	0	0	0	0	0	0	0,0	
21	Warengruppe derzeit nicht belegt																				

Waren-gruppe	Waren	Proben	Beanstandete Proben							Zusätzliche Informationen für die EU			ausland. Waren	beanst. ausl. Proben	Beanst. in %
			ge-schäd.	verd.	Zusammen- setzung	falsch bez.	LMKV	Anzahl	Verunreinigungen mikrobiologische	andere					
22 01	Fertigerichte sterilisiert oder tiefgekühlt	7				1	4	5	5						71,4
22 02	Speisen aus der Gemeinschaftsverpflegung, dem Gastgewerbe und dem Handel und von sonstigen Abkömmlern														0,0
	Summe	7	0	0	0	1	4	5	5	0	0	0	0	71,4	
23 01	Eier	4												0,0	
23 02	Eipräparate	4												0,0	
	Summe	4	0	0	0	0	0	0	0	0	0	0	0	0,0	
	GESAMTSUMME	70	1	3	1	1	12	25	12	1	13	3	35,7		

**Bundesland: Niederösterreich
P R O B E N A N Z A H L 2003 Lebensmittel mit dem Hinweis auf biologische Landwirtschaft**

Waren- gruppe	Waren	Proben	Beanstandete Proben						Zusätzliche Informationen für die EU		ausländ. Waren	beanst. ausl. Proben	Beanst. in %
			ge- schäd.	verd.	Zusammen- setzung	fälsch bez.	LMKV	Anzahl	Verunreinigungen mikrobiologische	andere			
01 01	Rohes Fleisch frisch oder tiefgekühlt	3	0	0	0	0	0	0	0	0	0	0	0,0
01 02	rohes Fleisch zerkleinert, ungewürzt	2	0	0	0	0	0	0	0	0	0	0	0,0
01 03	Fleischzubereitungen	0	0	0	0	0	0	0	0	0	0	0	0,0
01 04	Pökel- und Räucherfleisch	2	0	0	0	0	0	0	0	0	0	0	0,0
01 05	Würste	11	0	0	0	0	0	2	2	0	0	0	18,2
01 06	Fleischkonserven	0	0	0	0	0	0	0	0	0	0	0	0,0
01 07	Suppen mit und aus Fleisch sowie Fleischextrakte und Suppen daraus	0	0	0	0	0	0	0	0	0	0	0	0,0
01 08	Naturdärme	0	0	0	0	0	0	0	0	0	0	0	0,0
01 09	Wildbret frisch oder tiefgekühlt	0	0	0	0	0	0	0	0	0	0	0	0,0
01 10	Wildrezepte	0	0	0	0	0	0	0	0	0	0	0	0,0
	S u m m e	18	0	0	0	0	0	2	2	0	0	0	11,1
02 01	Meeresfische frisch oder tiefgekühlt	0	0	0	0	0	0	0	0	0	0	0	0,0
02 02	Meeresfischerzeugnisse	0	0	0	0	0	0	0	0	0	0	0	0,0
02 03	Süßwasserfische frisch oder tiefgekühlt	0	0	0	0	0	0	0	0	0	0	0	0,0
02 04	Süßwasserfischerzeugnisse	0	0	0	0	0	0	0	0	0	0	0	0,0
02 05	Schalen-, Krusten-, Weichtiere und Erzeugnisse	0	0	0	0	0	0	0	0	0	0	0	0,0
02 06	Sonstige Tiere und Erzeugnisse daraus	0	0	0	0	0	0	0	0	0	0	0	0,0
02 07	Konserven der gesamten Warengruppe	0	0	0	0	0	0	0	0	0	0	0	0,0
	S u m m e	0	0	0	0	0	0	0	0	0	0	0	0,0
03 01	Milch	38	0	1	0	0	0	0	6	3	0	0	15,8
03 02	Milcherzeugnisse (ausgenommen Käse und Butter)	38	0	0	0	0	1	5	4	0	0	0	13,2
03 03	Käse	35	0	7	0	0	0	7	7	0	0	0	20,0
03 04	Butter und Butterschmalz	3	0	0	0	0	0	0	0	0	0	0	0,0
	S u m m e	114	0	8	0	0	1	18	14	0	0	0	15,8

Waren- gruppe	Waren	Proben	Beanstandete Proben						Zusätzliche Informationen für die EU			ausländ. Waren	beanst. ausl. Proben	Beanst. In %	
			ge- schäd.	verd.	Zusammen- setzung	fälsch bez.	LMKV	Anzahl	Verunreinigungen mikrobiologische	andere					
04 01	Geflügel frisch, tiefgekühlt	0	0	0	0	0	0	0	0	0	0	0	0	0	0,0
04 02	Zubereitungen aus Geflügelfleisch	0	0	0	0	0	0	0	0	0	0	0	0	0	0,0
04 03	Würste aus Geflügelfleisch	3	0	0	0	0	0	0	0	0	0	0	0	0	0,0
04 04	Geflügelfleischkonserven	0	0	0	0	0	0	0	0	0	0	0	0	0	0,0
04 05	Suppen mit und aus Geflügelfleisch sowie Geflügelfleischextrakte und Suppen daraus	0	0	0	0	0	0	0	0	0	0	0	0	0	0,0
	Summe	3	0	0	0	0	0	0	0	0	0	0	0	0	0,0
05 01	Pflanzliche Fette, Margarine	0	0	0	0	0	0	0	0	0	0	0	0	0	0,0
05 02	Pflanzliche Öle	18	0	0	0	0	0	0	0	0	0	0	3	0	0,0
05 03	Mayonnaisen und verwandte Erzeugnisse	1	0	0	0	0	0	0	0	0	0	0	1	0	0,0
05 04	Feinkostserzeugnisse (Codexkapitel B 25) Marmaden, Dressings sowie ermutigte Saucen ohne Eier	2	0	0	0	0	0	0	0	0	0	0	1	0	0,0
05 05	Eier	0	0	0	0	0	0	0	0	0	0	0	0	0	0,0
	Summe	21	0	0	0	0	0	0	0	0	0	0	5	0	0,0
06 01	Getreide	2	0	0	0	0	0	0	0	0	0	0	0	0	0,0
06 02	Erzeugnisse aus Getreide	22	0	0	0	0	0	0	0	0	0	0	2	0	0,0
06 03	Stärke und Stärkeerzeugnisse	0	0	0	0	0	0	0	0	0	0	0	0	0	0,0
06 04	Puddingpulver	0	0	0	0	0	0	0	0	0	0	0	0	0	0,0
06 05	Müsliflocken	2	0	0	0	0	0	0	0	0	0	0	1	0	0,0
	Summe	26	0	0	0	0	0	0	0	0	0	0	3	0	0,0
07 01	Brot und Kleingebäck	1	0	0	0	0	0	0	0	0	0	0	0	0	0,0
07 02	Feinback- und Konditorwaren	0	0	0	0	0	0	0	0	0	0	0	0	0	0,0
07 03	Teigwaren	2	0	0	0	0	0	0	1	0	0	0	1	0	50,0
07 04	Backtriebmittel (I. S. des Codexkapitels B 9)	0	0	0	0	0	0	0	0	0	0	0	0	0	0,0
07 05	Kräcker, Krabbergebäck, Salzgebäck,...	1	0	0	0	0	0	0	0	0	0	0	1	0	0,0
07 06	Dauerbackwaren	0	0	0	0	0	0	0	0	0	0	0	0	0	0,0
07 07	Teiglinge, Teig- und Backmischungen	2	0	0	0	0	0	0	0	0	0	0	0	0	0,0
	Summe	6	0	0	0	0	0	0	1	0	0	0	2	0	16,7
08 01	Zucker und Zuckerarten	0	0	0	0	0	0	0	0	0	0	0	0	0	0,0
08 02	Honig	4	0	0	0	0	0	0	0	0	0	0	0	0	0,0
	Summe	4	0	0	0	0	0	0	0	0	0	0	0	0	0,0
09 01	Speiseeis aus industrieller Erzeugung	0	0	0	0	0	0	0	0	0	0	0	0	0	0,0
09 02	Speiseeis aus gewerblicher Erzeugung	0	0	0	0	0	0	0	0	0	0	0	0	0	0,0
	Summe	0	0	0	0	0	0	0	0	0	0	0	0	0	0,0

Waren- gruppe	Waren	Proben	Beanstandete Proben						Zusätzliche Informationen für die EU		ausländ. Waren	beanst. ausl. Proben	Beanst. in %	
			ge- schäd.	verd.	Zusammen- setzung	falsch bez.	LMKV	Anzahl	Verunreinigungen mikrobiologische	andere				
10 01	Kakao und Kakaoverzeugsstoffe	0	0	0	0	0	0	0	0	0	0	0	0	0,0
10 02	Süßwaren	0	0	0	0	0	0	0	0	0	0	0	0	0,0
	S u m m e	0	0	0	0	0	0	0	0	0	0	0	0	0,0
11 01	Gemüse frisch oder tiefgekühlt, Kartoffel, Hülsenfrüchte	10	0	1	0	0	0	0	1	0	2	0	0	10,0
11 02	Gemüse-, Kartoffel- und Hülsenfrüchteeerzeugnisse	30	0	1	0	0	2	6	1	0	3	0	0	20,0
11 03	Obst frisch oder tiefgekühlt	0	0	0	0	0	0	0	0	0	0	0	0	0,0
11 04	Obsterzeugnisse	6	0	0	0	0	0	0	0	0	4	0	0	0,0
11 05	Pilze	0	0	0	0	0	0	0	0	0	0	0	0	0,0
11 06	Pilzerzeugnisse	0	0	0	0	0	0	0	0	0	0	0	0	0,0
11 07	Suppen (ausgenommen mit Fleisch oder Geflügelfleisch)	0	0	0	0	0	0	0	0	0	0	0	0	0,0
11 08	Nüsse, Erdnüsse in Schale,...	3	0	0	0	0	0	0	0	0	2	0	0	0,0
11 09	geriebene oder geröstete Nüsse, Kokossette, Salznüsse,...	0	0	0	0	0	0	0	0	0	0	0	0	0,0
11 10	Kerne und Samen	49	0	2	0	2	2	7	2	0	11	0	0	14,3
	S u m m e	49	0	2	0	2	2	7	2	0	11	0	0	14,3
12 01	Gewürze, Gewürzextrakte und Würzsoßen	1	0	0	0	0	0	0	0	0	0	0	0	0,0
12 02	Speisesenf	0	0	0	0	0	0	0	0	0	0	0	0	0,0
12 03	Basis- und trockene Fixprodukte, Fonds	1	0	0	0	0	0	0	0	0	1	0	0	0,0
	S u m m e	2	0	0	0	0	0	0	0	0	1	0	0	0,0
13 01	Fruchtsäfte, Obstsirupe und Fruchtkonzentrate	11	0	0	0	1	4	7	0	0	0	0	0	63,6
13 02	alkoholfreie Erfrischungsgetränke	0	0	0	0	0	0	0	0	0	0	0	0	0,0
	S u m m e	11	0	0	0	1	4	7	0	0	0	0	0	63,6
14 01	Kaffee und Kaffee-Ersatz; Erzeugnisse daraus	0	0	0	0	0	0	0	0	0	0	0	0	0,0
14 02	Tee und teeähnliche Erzeugnisse; Erzeugnisse daraus	6	0	2	0	2	0	4	2	0	1	0	0	66,7
	S u m m e	6	0	2	0	2	0	4	2	0	1	0	0	66,7

Waren- gruppe	Waren	Proben	Beanstandete Proben						Zusätzliche Informationen für die EU			ausländ. Waren	beanst. ausl. Proben	Beanst. In %	
			ge- schäd.	verd.	Zusammen- setzung	fälsch bez.	LMKV	Anzahl	Verunreinigungen mikrobiologische	andere					
15 01	Bier (im Sinne des Codexkapitels B 13 Abs. 7)	0	0	0	0	0	0	0	0	0	0	0	0	0	0,0
15 02	Wein, Most und Obstweine	0	0	0	0	0	0	0	0	0	0	0	0	0	0,0
15 03	Spirituosen	5	0	0	0	5	5	5	0	0	0	0	0	0	100,0
15 04	sonstige alkoholhaltige Getränke mit einem Alkoholgehalt von mehr als 1,2 % Vol. und weniger als 15 % Vol.	0	0	0	0	0	0	0	0	0	0	0	0	0	0,0
	Summe	5	0	0	0	5	5	5	0	0	0	0	0	0	100,0
16 01	Natürliches Mineralwasser, Quellwasser	0	0	0	0	0	0	0	0	0	0	0	0	0	0,0
16 02	Tafelwasser, abgefülltes Trinkwasser, Sodawasser	0	0	0	0	0	0	0	0	0	0	0	0	0	0,0
16 03	Eiswürfel	0	0	0	0	0	0	0	0	0	0	0	0	0	0,0
16 04	Trinkwasser	0	0	0	0	0	0	0	0	0	0	0	0	0	0,0
	Summe	0	0	0	0	0	0	0	0	0	0	0	0	0	0,0
17 01	Essig	4	0	0	2	2	4	4	0	0	0	1	1	1	100,0
17 02	Speisesalz	1	0	0	0	0	0	0	0	0	0	0	0	0	0,0
17 03	Zusatzstoffe	0	0	0	0	0	0	0	0	0	0	0	0	0	0,0
	Summe	5	0	0	2	2	4	4	0	0	0	1	1	80,0	
18 01	Kindernährmittel	10	0	0	0	0	0	0	0	0	0	2	2	2	0,0
18 02	Verzehrprodukte	1	0	0	0	0	0	0	0	0	0	0	0	0	0,0
	Summe	11	0	0	0	0	0	0	0	0	0	2	2	0,0	
19 01	Kosmetische Mittel	1	0	0	0	0	0	0	0	0	0	0	0	0	0,0
	Summe	1	0	0	0	0	0	0	0	0	0	0	0	0,0	
20 01	Gebrauchsgegenstände (ausgenommen Spielwaren)	0	0	0	0	0	0	0	0	0	0	0	0	0	0,0
20 02	Spielwaren	0	0	0	0	0	0	0	0	0	0	0	0	0	0,0
20 03	Arbeitsgeräte aus der Lebensmittelherzeugung	0	0	0	0	0	0	0	0	0	0	0	0	0	0,0
	Summe	0	0	0	0	0	0	0	0	0	0	0	0	0,0	
21	Warengruppe derzeit nicht belegt														

Waren- gruppe	Waren	Proben	Beanstandete Proben					Zusätzliche Informationen für die EU		ausländ. Waren	beanst. ausl. Proben	Beanst. In %	
			ge- schäd.	verd.	Zusammen- setzung	fälsch bez.	LMKV	Anzahl	Verrunreinigungen mikrobiologische				andere
22 01	Fertiggerichte sterilisiert oder tiefgekühlt	0	0	0	0	0	0	0	0	0	0	0,0	
22 02	Speisen aus der Gemeinschaftsverpflegung, dem Gastgewerbe und dem Handel und von sonstigen Abgebern	2	0	0	0	0	0	0	0	0	0	0,0	
	S u m m e	2	0	0	0	0	0	0	0	0	0	0,0	
23 01	Eier	11	0	0	0	0	0	0	0	1	0	0,0	
23 02	Eipparate	0	0	0	0	0	0	0	0	0	0	0,0	
	S u m m e	11	0	0	0	0	0	0	0	1	0	0,0	
	GESAMTSUMME	295	0	12	2	5	14	48	18	0	27	2	16,3

Bundesland: Oberösterreich
P R O B E N A N Z A H L 2003 Lebensmittel mit dem Hinweis auf biologische Landwirtschaft

Waren- gruppe	Waren	Proben	Beanstandete Proben						Zusätzliche Informationen für die EU		ausländ. Waren	beanst. ausl. Proben	Beanst. in %								
			ge- schäd.	verd.	Zusammen- setzung	fälsch bez.	LMKV	Anzahl	Vernreinigungen mikrobiologische	andere											
01 01	Rohes Fleisch frisch oder tiefgekühlt																				
01 02	rohes Fleisch zerkleinert, ungewürzt																				
01 03	Fleischzubereitungen																				
01 04	Pökel- und Räucherfleisch																				
01 05	Würste	4																			
01 06	Fleischkonserven																				
01 07	Suppen mit und aus Fleisch sowie Fleischextrakte und Suppen daraus																				
01 08	Naturdärme																				
01 09	Wildbret frisch oder tiefgekühlt																				
01 10	Wildbretzerzeugnisse																				
	Summe	4	0	0	0	0	0	0	0	0	0	0	0	0	0	0	0	0	0	0,0	
02 01	Meeressische frisch oder tiefgekühlt																				
02 02	Meeressischerzeugnisse																				
02 03	Süßwasserfische frisch oder tiefgekühlt																				
02 04	Süßwasserfischerzeugnisse																				
02 05	Schalen-, Krusten-, Weichtiere und Erzeugnisse																				
02 06	Sonstige Tiere und Erzeugnisse daraus																				
02 07	Konserven der gesamten Warengruppe																				
	Summe	0	0	0	0	0	0	0	0	0	0	0	0	0	0	0	0	0	0	0	0,0
03 01	Milch	31																			
03 02	Milcherzeugnisse (ausgenommen Käse und Butter)	38																			
03 03	Käse	26																			
03 04	Butter und Butterschmalz	3																			
	Summe	98	0	0	1	1	2	10	31	11	8	16	0	1	0	1	0	0	0	0	31,6

Waren- gruppe	Waren	Proben	Beanstandete Proben						Zusätzliche Informationen für die EU		ausland. Waren	beanst. ausl. Proben	Beanst. In %									
			ge- schäd.	verd.	Zusammen- setzung	falsch bez.	LMKV	Anzahl	Verrunreinigungen mikrobiologische	andere												
04 01	Geflügel frisch, tiefgekühlt																					
04 02	Zubereitungen aus Geflügelfleisch																					
04 03	Wurst aus Geflügelfleisch																					
04 04	Geflügelfleischkonserven																					
04 05	Suppen mit und aus Geflügelfleisch sowie Geflügelfleischextrakte und Suppen daraus																					
	Summe	0	0	0	0	0	0	0	0	0	0	0	0	0	0	0	0	0	0	0	0,0	
05 01	Pflanzliche Fette, Margarine																					
05 02	Pflanzliche Öle																					
05 03	Mayonnaisen und verwandte Erzeugnisse																					
05 04	Feinkosterezeugnisse (Codexkapitel B 25)																					
05 05	Marmaden, Dressings sowie emulgierte Saucen ohne Eier																					
	Summe	7	0	0	0	0	0	0	0	0	0	0	0	0	0	0	0	0	0	0	0,0	
06 01	Getreide																					
06 02	Erzeugnisse aus Getreide																					
06 03	Stärke und Stärkeerzeugnisse																					
06 04	Puddingpulver																					
06 05	Musli, Müsliregel																					
	Summe	8	0	0	0	0	1	1	1	1	2	0	0	0	0	0	2	1	1	1	25,0	
07 01	Brot und Kleinbäck																					
07 02	Fertbäck- und Konditorwaren																					
07 03	Teigwaren																					
07 04	Bäcktriebmittel (i. S. des Codexkapitels B 9)																					
07 05	Kräcker, Krabbergebäck, Salzgebäck,...																					
07 06	Dauerbäckwaren																					
07 07	Teiglinge, Teig- und Backmischungen																					
	Summe	12	0	0	0	0	1	1	1	7	0	0	0	0	0	0	0	0	0	0	58,3	
08 01	Zucker und Zuckerarten																					
08 02	Honig																					
	Summe	7	0	0	0	1	0	0	0	3	0	0	0	0	0	3	1	1	1	1	42,9	
09 01	Speiseeis aus industrieller Erzeugung																					
09 02	Speiseeis aus gewerblicher Erzeugung																					
	Summe	0	0	0	0	0	0	0	0	0	0	0	0	0	0	0	0	0	0	0	0,0	

Waren- gruppe	Waren	Proben	Beanstandete Proben					Zusätzliche Informationen für die EU			ausländ. Waren	beanst. ausl. Proben	Beanst. In %
			ge- schäd.	verd.	Zusammen- setzung	fälsch bez.	LMKV	Anzahl	Verunreinigungen mikrobiologische	andere			
10 01	Kakao und Kakaoerzeugnisse	2						2			2	1	100,0
10 02	Subwaren	2	0	0	0	0	0	2	0	0	2	1	100,0
	Summe												
11 01	Gemüse frisch oder tiefgekühlt, Kartoffel, Hülsenfrüchte	1											0,0
11 02	Gemüse-, Kartoffel- und Hülsenfrüchteezeugnisse	10		2				2			2		60,0
11 03	Obst frisch oder tiefgekühlt	1									1		0,0
11 04	Obsterzeugnisse	1											0,0
11 05	Pilze	1											0,0
11 06	Pilzerzeugnisse												0,0
11 07	Suppen (ausgenommen mit Fleisch oder Geflügelfleisch)												0,0
11 08	Nüsse, Erdnüsse in Schale,...												0,0
11 09	geriebene oder geröstete Nüsse, Kokossette, Salznüsse,...	5		1				1		1	5	1	20,0
11 10	Kerne und Samen	1		1				1		1	1		100,0
	Summe	19	0	4	0	0	0	2	8	1	8	1	42,1
12 01	Gewürze, Gewürzextrakte und Würzsoßen	7		1				2		3	3	1	42,9
12 02	Speisesenf	1						1		1	1	1	100,0
12 03	Basis- und trockene Fixprodukte, Fonds												0,0
	Summe	8	1	0	0	0	3	4	4	4	4	2	50,0
13 01	Fruchtsäfte, Obstsirupe und Fruchtkonzentrate	4									1		0,0
13 02	alkoholfreie Erfrischungsgetränke	1									1		0,0
	Summe	5	0	0	0	0	0	0	0	0	1	0	0,0
14 01	Kaffee und Kaffee-Ersatz; Erzeugnisse daraus												0,0
14 02	Tee und teeähnliche Erzeugnisse; Erzeugnisse daraus	2									1		0,0
	Summe	2	0	0	0	0	0	0	0	0	1	0	0,0

Waren- gruppe	Waren	Proben	Beanstandete Proben					Zusätzliche Informationen für die EU		ausländ. Waren	beanst. ausl. Proben	Beanst. in %
			ge- schäd.	verd.	Zusammen- setzung	fälsch bez.	LMKV	Anzahl	Verunreinigungen mikrobiologische			
15 01	Bier (im Sinne des Codexkapitels B 13 Abs. 7)	1						1		1	100,0	
15 02	Wein, Most und Obstwein										0,0	
15 03	Spirituosen	3				2	3				100,0	
15 04	sonstige alkoholhaltige Getränke mit einem Alkoholgehalt von mehr als 1,2 % Vol. und weniger als 15 % Vol.										0,0	
	Summe	4	0	0	0	2	4	0	0	1	100,0	
16 01	Natürliches Mineralwasser, Quellwasser										0,0	
16 02	Tafelwasser, abgefülltes Trinkwasser, Sodawasser										0,0	
16 03	Eiswürfel										0,0	
16 04	Trinkwasser										0,0	
	Summe	0	0	0	0	0	0	0	0	0	0,0	
17 01	Essig	1								1	0,0	
17 02	Speisesalz	1								1	0,0	
17 03	Zusatzstoffe										0,0	
	Summe	2	0	0	0	0	0	0	0	2	0,0	
18 01	Kindernährmittel	12								11	0,0	
18 02	Verzehrprodukte	1									0,0	
	Summe	13	0	0	0	0	0	0	0	11	0,0	
19 01	Kosmetische Mittel	4		1			1	1	1	1	25,0	
	Summe	4	0	1	0	0	1	1	1	1	25,0	
20 01	Gebrauchsgegenstände (ausgenommen Spielwaren)										0,0	
20 02	Spielwaren										0,0	
20 03	Arbeitsgeräte aus der Lebensmittelherzeugung										0,0	
	Summe	0	0	0	0	0	0	0	0	0	0,0	
21	Warengruppe derzeit nicht belegt											

Bundesland: Salzburg
P R O B E N A N Z A H L 2003 Lebensmittel mit dem Hinweis auf biologische Landwirtschaft

Waren- gruppe	Waren	Proben	Beanstandete Proben						Zusätzliche Informationen für die EU		ausländ. Waren	beanst. ausl. Proben	Beanst. In %	
			ge-schäd.	Verd.	Zusammen- setzung	falsch bez.	LMKV	Anzahl	Verunreinigungen mikrobiologische	andere				
01 01	Rohes Fleisch frisch oder tiefgekühlt													0,0
01 02	rohes Fleisch zerkleinert, ungewürzt													0,0
01 03	Fleischzubereitungen	3		2					2					66,7
01 04	Pökel- und Räucherfleisch													0,0
01 05	Würste	1												0,0
01 06	Fleischkonserven													0,0
01 07	Suppen mit und aus Fleisch sowie Fleischextrakte und Suppen daraus													0,0
01 08	Naturdärme													0,0
01 09	Wildpret frisch oder tiefgekühlt													0,0
01 10	Wildbreterzeugnisse													0,0
	S u m m e	4	0	2	0	0	0	0	2	0	0	0	0	50,0
02 01	Meeressische frisch oder tiefgekühlt													0,0
02 02	Meeressischerzeugnisse													0,0
02 03	Süßwassersische frisch oder tiefgekühlt	1												0,0
02 04	Süßwassersischerzeugnisse													0,0
02 05	Schalen-, Krusten-, Weichtiere und Erzeugnisse													0,0
02 06	Sonstige Tiere und Erzeugnisse daraus													0,0
02 07	Konserven der gesamten Warengruppe													0,0
	S u m m e	1	0	0	0	0	0	0	0	0	0	0	0,0	
03 01	Milch	1												0,0
03 02	Milcherzeugnisse (ausgenommen Käse und Butter)													0,0
03 03	Käse	7												0,0
03 04	Butter und Butterschmalz													0,0
	S u m m e	8	0	0	0	0	0	0	0	0	0	0	0,0	

Waren- gruppe	Waren	Proben	Beanstandete Proben						Zusätzliche Informationen für die EU		ausländ. Waren	beanst. ausl. Proben	Beanst. In %								
			ge-schäd.	verd.	Zusammen- setzung	falsch bez.	LMKV	Anzahl	Vernureinigungen mikrobiologische	andere											
04 01	Geflügel frisch, tiefgekühlt																				
04 02	Zubereitungen aus Geflügelfleisch																				
04 03	Wurst aus Geflügelfleisch																				
04 04	Geflügelfleischkonserven																				
04 05	Suppen mit und aus Geflügelfleisch sowie Geflügelschextrakte und Suppen daraus																				
	Summe	0	0	0	0	0	0	0	0	0	0	0	0	0	0	0	0	0	0	0,0	
05 01	Pflanzliche Fette, Margarine																				
05 02	Pflanzliche Öle																				
05 03	Mayonaisen und verwandte Erzeugnisse																				
05 04	Feinkosterezeugnisse (Codexkapitel B 25)																				
05 05	Marmaden, Dressings sowie emulgierte Saucen ohne Eier																				
	Summe	0	0	0	0	0	0	0	0	0	0	0	0	0	0	0	0	0	0	0,0	
06 01	Getreide																				
06 02	Erzeugnisse aus Getreide	12								1											8,3
06 03	Stärke und Stärkeerzeugnisse	17																			0,0
06 04	Puddingpulver																				0,0
06 05	Müsliflocken																				0,0
	Summe	29	0	0	1	0	0	0	0	1	0	0	0	0	0	0	0	0	0	3,4	
07 01	Brot und Kleinbäck																				
07 02	Feinback- und Konditorwaren																				
07 03	Teigwaren																				
07 04	Backtreibmittel (i. S. des Codexkapitels B 9)	4																			0,0
07 05	Kräcker, Knabbergebäck, Salzgebäck,...																				0,0
07 06	Dauerbackwaren																				0,0
07 07	Teiglinge, Teig- und Backmischungen																				0,0
	Summe	5	0	0	0	0	0	0	0	0	0	0	0	0	0	0	0	0	0	0,0	
08 01	Zucker und Zuckerarten																				
08 02	Honig																				
	Summe	0	0	0	0	0	0	0	0	0	0	0	0	0	0	0	0	0	0	0,0	
09 01	Speiseeis aus industrieller Erzeugung																				
09 02	Speiseeis aus gewerblicher Erzeugung	6																			0,0
	Summe	6	0	0	0	0	0	0	0	0	0	0	0	0	0	0	0	0	0	0,0	

Waren- gruppe	Waren	Proben	Beanstandete Proben						Zusätzliche Informationen		ausländ. Waren	beanst. ausl. Proben	Beanst. In %	
			ge- schäd.	verd.	Zusammen- setzung	falsch bez.	LMKV	Anzahl	Verunreinigungen mikrobiologische	andere				
10 01	Kakao und Kakaoverzeugnisse	1												0,0
10 02	Subwaren	1	0	0	0	0	0	0	0	0	0	0	0	0,0
	Summe													0,0
11 01	Gemüse frisch oder tiefgekühlt, Kartoffel, Hülsenfrüchte	3												0,0
11 02	Gemüse-, Kartoffel- und Hülsenfrüchteezeugnisse	6												0,0
11 03	Obst frisch oder tiefgekühlt	1												0,0
11 04	Obsterzeugnisse													0,0
11 05	Pilze													0,0
11 06	Pilzerzeugnisse													0,0
11 07	Suppen (ausgenommen mit Fleisch oder Geflügelfleisch)													0,0
11 08	Nüsse, Erdnüsse in Schale,...													0,0
11 09	geriebene oder geröstete Nüsse, Kokossette, Salznüsse,...													0,0
11 10	Kerne und Samen	10	0	0	0	0	0	0	0	0	0	0	0	0,0
	Summe													0,0
12 01	Gewürze, Gewürzextrakte und Würzsoßen													0,0
12 02	Speisesenf													0,0
12 03	Basis- und trockene Fixprodukte, Fonds													0,0
	Summe													0,0
13 01	Fruchtsäfte, Obstsirupe und Fruchtkonzentrate													0,0
13 02	alkoholfreie Erfrischungsgetränke													0,0
	Summe													0,0
14 01	Kaffee und Kaffee-Ersatz; Erzeugnisse daraus													0,0
14 02	Tee und teeähnliche Erzeugnisse; Erzeugnisse daraus													0,0
	Summe													0,0

Waren- gruppe	Waren	Proben	Beanstandete Proben					Zusätzliche Informationen für die EU		ausländ. Waren	beanst. ausl. Proben	Beanst. in %
			ge- schäd.	verd.	Zusammen- setzung	fälsch bez.	LMKV	Anzahl	Verunreinigungen mikrobiologische			
15 01	Bier (im Sinne des Codexkapitels B 13 Abs. 7)											0,0
15 02	Wein, Most und Obstwein											0,0
15 03	Spirituosen											0,0
15 04	sonstige alkoholhaltige Getränke mit einem Alkoholgehalt von mehr als 1,2 % Vol. und weniger als 15 % Vol.											0,0
	Summe	0	0	0	0	0	0	0	0	0	0	0,0
16 01	Natürliches Mineralwasser, Quellwasser											0,0
16 02	Tafelwasser, abgefülltes Trinkwasser, Sodawasser											0,0
16 03	Eiswürfel											0,0
16 04	Trinkwasser											0,0
	Summe	0	0	0	0	0	0	0	0	0	0	0,0
17 01	Eisig											0,0
17 02	Speisesalz											0,0
17 03	Zusatzstoffe											0,0
	Summe	0	0	0	0	0	0	0	0	0	0	0,0
18 01	Kindernährmittel											0,0
18 02	Verzehrprodukte	2										0,0
	Summe	2	0	0	0	0	0	0	0	0	0	0,0
19 01	Kosmetische Mittel											0,0
	Summe	0	0	0	0	0	0	0	0	0	0	0,0
20 01	Gebrauchsgegenstände (ausgenommen Spielwaren)											0,0
20 02	Spielwaren											0,0
20 03	Arbeitsgeräte aus der Lebensmittelherzeugung											0,0
	Summe	0	0	0	0	0	0	0	0	0	0	0,0
21	Warengruppe derzeit nicht belegt											0,0

Waren- gruppe	Waren	Proben	Beanstandete Proben						Zusätzliche Informationen für die EU		ausländ. Waren	beanst. ausl. Proben	Beanst. in %	
			ge-schäd.	verd.	Zusammen- setzung	falsch bez.	LMKV	Anzahl	Verunreinigungen mikrobiologische	andere				
22 01	Fertiggerichte sterilisiert oder tiefgekühlt													0,0
22 02	Speisen aus der Gemeinschaftspflegung, dem Gastgewerbe und dem Handel und von sonstigen Abgebern													0,0
	Summe	0	0	0	0	0	0	0	0	0	0	0	0	0,0
23 01	Eier													0,0
23 02	Eiroparate													0,0
	Summe	0	0	0	0	0	0	0	0	0	0	0	0	0,0
GESAMTSUMME		66	0	3	0	0	0	0	3	0	0	0	0	4,5

**Bundesland: Steiermark
P R O B E N A N Z A H L 2003 Lebensmittel mit dem Hinweis auf biologische Landwirtschaft**

Waren- gruppe	Waren	Proben	Beanstandete Proben					Zusätzliche Informationen für die EU		ausland. Waren	beanst. ausl. Proben	Beanst. in %
			ge- schäd.	verd.	Zusammen- setzung	falsch bez.	LMKV	Anzahl	Verunreinigungen mikrobiologische			
01 01	Rohes Fleisch frisch oder tiefgekühlt											0,0
01 02	rohes Fleisch zerkleinert, ungewürzt											0,0
01 03	Fleischzubereitungen											0,0
01 04	Pökel- und Räucherfleisch											0,0
01 05	Wurst	4										50,0
01 06	Fleischkonserven			1								0,0
01 07	Suppen mit und aus Fleisch sowie Fleischextrakte und Suppen daraus											0,0
01 08	Naturdärme											0,0
01 09	Wildbret frisch oder tiefgekühlt											0,0
01 10	Wildpretzeugnisse											0,0
	S u m m e	4	0	1	0	0	0	1	0	0	0	50,0
02 01	Meeresfische frisch oder tiefgekühlt											0,0
02 02	Meeresfischerzeugnisse											0,0
02 03	Süßwasserfische frisch oder tiefgekühlt											0,0
02 04	Süßwasserfischerzeugnisse											0,0
02 05	Schalen-, Krusten-, Weichtiere und Erzeugnisse											0,0
02 06	Sonstige Tiere und Erzeugnisse daraus											0,0
02 07	Konserven der gesamten Warengruppe											0,0
	S u m m e	0	0	0	0	0	0	0	0	0	0	0,0
03 01	Milch	3										33,3
03 02	Milcherzeugnisse (ausgenommen Käse und Butter)	6										33,3
03 03	Käse	30		3								20,0
03 04	Butter und Butterschmalz	3										66,7
	S u m m e	42	0	3	2	1	2	6	0	0	0	26,2

Waren- gruppe	Waren	Proben	Beantwortete Proben						Zusätzliche Informationen für die EU		ausländ. Waren	beant. ausl. Proben	Beant. in %							
			ge-schäd.	verd.	Zusammen- setzung	falsch bez.	LMKV	Anzahl	Vereinbarungen mikrobiologische andere											
04 01	Geflügel frisch, tiefgekühlt																			
04 02	Zubereitungen aus Geflügelfleisch	1																		
04 03	Würste aus Geflügelfleisch																			
04 04	Geflügelfleischkonserven																			
04 05	Suppen mit und aus Geflügelmaisch sowie Geflügelfleischextrakte und Suppen daraus																			
	Summe	1	0	0	0	0	0	0	0	0	0	0	0	0	0	0	0	0	0,0	
05 01	Pflanzliche Fette, Margarine																			
05 02	Pflanzliche Öle																			
05 03	Mayonnaisen und verwandte Erzeugnisse																			
05 04	Feinkostserzeugnisse (Codexkapitel B 25)																			
05 05	Marmaden, Dressings sowie emulgierte Saucen ohne Eier																			
	Summe	0	0	0	0	0	0	0	0	0	0	0	0	0	0	0	0	0	0	0,0
06 01	Getreide	4																		
06 02	Erzeugnisse aus Getreide	13																		
06 03	Stärke und Stärkeerzeugnisse																			
06 04	Puddingpulver																			
06 05	Müsl, Müsliriegel	2																		
	Summe	19	0	0	0	0	0	0	3	3	3	0	0	0	0	0	0	0	0	15,8
07 01	Brot und Kleingebäck																			
07 02	Feinback- und Konditorwaren	2																		
07 03	Teigwaren	4																		
07 04	Backtriebmittel (i. S. des Codexkapitels B 9)																			
07 05	Kracker, Knabbergebäck, Salzgebäck,...																			
07 06	Dauerbackwaren	1																		
07 07	Teiglinge, Teig- und Backmischungen																			
	Summe	7	0	0	0	0	0	0	0	2	2	0	0	0	0	0	0	0	0	28,6
08 01	Zucker und Zuckerkarten	1																		
08 02	Honig																			
	Summe	1	0	0	0	0	0	0	0	0	0	0	0	0	0	0	0	0	0	0,0
09 01	Speiseeis aus industrieller Erzeugung																			
09 02	Speiseeis aus gewerblicher Erzeugung																			
	Summe	0	0	0	0	0	0	0	0	0	0	0	0	0	0	0	0	0	0	0,0

Waren- gruppe	Waren	Proben	Beanstandete Proben						Zusätzliche Informationen für die EU			ausländ. Waren	beanst. ausl. Proben	Beanst. in %		
			ge- schäd.	verd.	Zusammen- setzung	fälsch bez.	LMKV	Anzahl	Venunreinigungen mikrobiologische	andere						
10 01	Kakao und Kakaoverzeugsnisse	1													0,0	
10 02	Süßwaren	1													0,0	
	Summe	2	0	0	0	0	0	0	0	0	0	0	0	0	0,0	
11 01	Gemüse frisch oder tiefgekühlt; Kartoffel; Hülsenfrüchte	14							1					2	1	7,1
11 02	Gemüse-, Kartoffel- und Hülsenfrüchteeerzeugnisse	7												2		0,0
11 03	Obst frisch oder tiefgekühlt	1												2		0,0
11 04	Obsterzeugnisse	3						1						2	1	33,3
11 05	Pilze	1												1		0,0
11 06	Pilzerzeugnisse															0,0
11 07	Suppen (ausgenommen mit Fleisch oder Geflügelfleisch)															0,0
11 08	Nüsse, Erdnüsse in Schale,...															0,0
11 09	geriebene oder geröstete Nüsse; Kokossetts, Salznüsse,...	1														0,0
11 10	Kerne und Samen	16						1	0	2				7	2	4,7
	Summe	43	0	0	0	0	1	0	2	0	0	0	0	7	2	4,7
12 01	Gewürze, Gewürzextrakte und Würzsoßen	7												4		0,0
12 02	Speisesenf															0,0
12 03	Basiss- und trockene Fixprodukte, Fonds	1														0,0
	Summe	8	0	0	0	0	0	0	0	0	0	0	0	4	0	0,0
13 01	Fruchtsäfte, Obstsirupe und Fruchtkonzentrate	1														0,0
13 02	alkoholfreie Erfrischungsgetränke	5												4		0,0
	Summe	6	0	0	0	0	0	0	0	0	0	0	0	4	0	0,0
14 01	Kaffee und Kaffee-Ersatz; Erzeugnisse daraus															0,0
14 02	Tee und teeähnliche Erzeugnisse; Erzeugnisse daraus															0,0
	Summe	0	0	0	0	0	0	0	0	0	0	0	0	0	0	0,0

Waren- gruppe	Waren	Proben	Beanstandete Proben					Zusätzliche Informationen für die EU		ausländ. Waren	beanst. ausl. Proben	Beanst. in %
			ge-schäd.	verd.	Zusammen- setzung	falsch bez.	LMKV	Anzahl	Verunreinigungen mikrobiologische			
15 01	Bier (im Sinne des Codexkapitels B 13 Abs. 7)											0,0
15 02	Wein, Most und Obstwein											0,0
15 03	Spirtuosen											0,0
15 04	sonstige alkoholhaltige Getränke mit einem Alkoholgehalt von mehr als 1,2 % Vol. und weniger als 15 % Vol.											0,0
	Summe	0	0	0	0	0	0	0	0	0	0	0,0
16 01	Natürliches Mineralwasser, Quellwasser											0,0
16 02	Tafelwasser, abgefülltes Trinkwasser, Sodawasser											0,0
16 03	Eiswürfel											0,0
16 04	Trinkwasser											0,0
	Summe	0	0	0	0	0	0	0	0	0	0	0,0
17 01	Essig		2									0,0
17 02	Speisesalz											0,0
17 03	Zusatzstoffe											0,0
	Summe	2	0	0	0	0	0	0	0	0	0	0,0
18 01	Kindernahrungsmittel		8								4	0,0
18 02	Verzehrprodukte		2								2	0,0
	Summe	10	0	0	0	0	0	0	0	6	0	0,0
19 01	Kosmetische Mittel											0,0
	Summe	0	0	0	0	0	0	0	0	0	0	0,0
20 01	Gebrauchsgegenstände (ausgenommen Spielwaren)											0,0
20 02	Spielwaren											0,0
20 03	Arbeitsgeräte aus der Lebensmittelherzeugung											0,0
	Summe	0	0	0	0	0	0	0	0	0	0	0,0
21	Warengruppe derzeit nicht belegt											

Waren- gruppe	Waren	Proben	Beanstandete Proben						Zusätzliche Informationen für die EU		ausländ. Waren	beanst. ausl. Proben	Beanst. in %	
			ge-schäd.	verd.	Zusammen- setzung	fälsch bez.	LMKV	Anzahl	Vereinigungen mikrobiologische	andere				
22 01	Fertigerichte sterilisiert oder tiefgekühlt													0,0
22 02	Speisen aus der Gemeinschaftsverpflegung, dem Gastgewerbe und dem Handel und von sonstigen Abgebern													0,0
	Summe	0	0	0	0	0	0	0	0	0	0	0	0	0,0
23 01	Eier	22												0,0
23 02	Eipräparate													0,0
	Summe	22	0	0	0	0	0	0	0	0	0	0	0	0,0
	GESAMTSUMME	167	0	4	2	2	6	20	7	0	30	5	12,0	

Bundesland: Tirol
P R O B E N A N Z A H L 2003 Lebensmittel mit dem Hinweis auf biologische Landwirtschaft

Waren- gruppe	Waren	Proben	Beanstandete Proben						Zusätzliche Informationen für die EU			ausländ. Waren	beanst. ausl. Proben	Beanst. In %		
			ge- schäd.	verd.	Zusammen- setzung	falsch bez.	LMKV	Anzahl	Verunreinigungen mikrobiologische	andere						
01 01	Rohes Fleisch frisch oder tiefgekühlt															
01 02	rotes Fleisch zerklüftet, ungewürzt	3														0,0
01 03	Fleischzubereitungen															0,0
01 04	Pökkel- und Räucherfleisch															0,0
01 05	Würste	1														0,0
01 06	Fleischkonserven															0,0
01 07	Suppen mit und aus Fleisch sowie Fleischextrakte und Suppen daraus															0,0
01 08	Naturdärme															0,0
01 09	Wildpret frisch oder tiefgekühlt															0,0
01 10	Wildpretzerzeugnisse															0,0
	S u m m e	4	0	0	0	0	0	0	0	0	0	0	0	0	0	0,0
02 01	Meeressfische frisch oder tiefgekühlt															0,0
02 02	Meeressfischerzeugnisse															0,0
02 03	Süßwassersfische frisch oder tiefgekühlt															0,0
02 04	Süßwassersfischerzeugnisse															0,0
02 05	Schalen-, Krustent-, Weichtiere und Erzeugnisse															0,0
02 06	Sonstige Tiere und Erzeugnisse daraus															0,0
02 07	Konserven der gesamten Warengruppe	2														0,0
	S u m m e	2	0	0	0	0	0	0	0	0	0	0	0	0	0	0,0
03 01	Milch															0,0
03 02	Milcherzeugnisse (ausgenommen Käse und Butter)	3														0,0
03 03	Käse	13														0,0
03 04	Butter und Butterschmalz	5														0,0
	S u m m e	21	0	0	0	0	0	0	0	0	0	0	1	0	0	0,0

Waren- gruppe	Waren	Proben	Beanstandete Proben						Zusätzliche Informationen für die EU			ausländ. Waren	beanst. ausl. Proben	Beanst. in %		
			ge- schäd.	verd.	Zusammen- setzung	falsch bez.	LMKV	Anzahl	Verrunreinigungen mikrobiologische	andere						
04 01	Geflügel frisch, tiefgekühlt	1													0,0	
04 02	Zubereitungen aus Geflügelfleisch														0,0	
04 03	Wurst aus Geflügelfleisch														0,0	
04 04	Geflügelfleischkonserven														0,0	
04 05	Suppen mit und aus Geflügelfleisch sowie Geflügelschextrakte und Suppen daraus														0,0	
	Summe	1	0	0	0	0	0	0	0	0	0	0	0	0	0,0	
05 01	Pflanzliche Fette, Margarine														0,0	
05 02	Pflanzliche Öle	3													0,0	
05 03	Mayonaisen und verwandte Erzeugnisse														0,0	
05 04	Feinkostserzeugnisse (Codexkapitel B 25)														0,0	
05 05	Marmaden, Dressings sowie emulgierte Säucen ohne Eier														0,0	
	Summe	3	0	0	0	0	0	0	0	0	0	0	2	0	0,0	
06 01	Getreide	11						3	3	3				4	1	27,3
06 02	Erzeugnisse aus Getreide	3												3	0	0,0
06 03	Stärke und Stärkeerzeugnisse														0,0	
06 04	Puddingpulver														0,0	
06 05	Milch, Milchpulver														0,0	
	Summe	14	0	0	0	0	0	3	3	3	0	0	0	7	1	21,4
07 01	Brot und Kleinbäck	5						1	1	1				1	1	20,0
07 02	Feinback- und Konditorwaren	1							1	1					0	100,0
07 03	Teigwaren	10								4				10	4	40,0
07 04	Backtriebmittel (i. S. des Codexkapitels B 9)														0	0,0
07 05	Kracker, Knabbergebäck, Salzgebäck,...														0	0,0
07 06	Dauerbackwaren														0	0,0
07 07	Teiglinge, Teig- und Backmischungen														0	0,0
	Summe	16	3	1	0	0	0	2	6	6	0	0	0	11	5	37,5
08 01	Zucker und Zuckerarten														0	0,0
08 02	Honig														0	0,0
	Summe	0	0	0	0	0	0	0	0	0	0	0	0	0	0,0	
09 01	Speiseeis aus industrieller Erzeugung														0	0,0
09 02	Speiseeis aus gewerblicher Erzeugung														0	0,0
	Summe	0	0	0	0	0	0	0	0	0	0	0	0	0	0,0	

Waren- gruppe	Waren	Proben	Beanstandete Proben						Zusätzliche Informationen für die EU		ausländ. Waren	beanst. ausl. Proben	Beanst. in %								
			ge-schäd.	verd.	Zusammen- setzung	falsch bez.	LMKV	Anzahl	Verrunreinigungen mikrobiologische	andere											
10 01	Kakao und Kakaoverzeugnisse																				
10 02	Süßwaren																				
	Summe	0	0	0	0	0	0	0	0	0	0	0	0	0	0	0	0	0	0	0,0	
11 01	Gemüse frisch oder tiefgekühlt; Kartoffel, Hülsenfrüchte	4																			0,0
11 02	Gemüse-, Kartoffel- und Hülsenfrüchteezeugnisse	16																			0,0
11 03	Obst frisch oder tiefgekühlt	4																			0,0
11 04	Obsterzeugnisse	4																			0,0
11 05	Pilze	1																			0,0
11 06	Pilzerzeugnisse																				0,0
11 07	Suppen (ausgenommen mit Fleisch oder Geflügelfleisch)																				0,0
11 08	Nüsse, Erdnüsse in Schale,...	9				1		1		3											33,3
11 09	geriebene oder geröstete Nüsse, Kokossette, Salznüsse,...	1																			0,0
11 10	Kerne und Samen	1						1		3											0,0
	Summe	40	0	0	0	0	1	1	3	0	0	0	0	0	0	0	0	0	0	0	7,5
12 01	Gewürze, Gewürzextrakte und Würzsoßen	1																			0,0
12 02	Speisesenf																				0,0
12 03	Basis- und trockene Fixprodukte, Fonds																				0,0
	Summe	1	0	0	0	0	0	0	0	0	0	0	0	0	0	0	0	0	0	0	0,0
13 01	Fruchtsäfte, Obstsirupe und Fruchtkonzentrate																				0,0
13 02	alkoholfreie Erfrischungsgetränke	1																			0,0
	Summe	1	0	0	0	0	0	0	0	0	0	0	0	0	0	0	0	0	0	0	0,0
14 01	Kaffee und Kaffee-Ersatz; Erzeugnisse daraus																				0,0
14 02	Tee und teeähnliche Erzeugnisse; Erzeugnisse daraus	2																			0,0
	Summe	2	0	0	0	0	0	0	0	0	0	0	0	0	0	0	0	0	0	0	0,0

Waren- gruppe	Waren	Proben	Beanstandete Proben						Zusätzliche Informationen			ausländ. Waren	beanst. ausl. Proben	Beanst. In %		
			ge- schäd.	verd.	Zusammen- setzung	falsch bez.	LMKV	Anzahl	Verunreinigungen mikrobiologische	andere						
15 01	Bier (im Sinne des Codexkapitels B 13 Abs. 7)															
15 02	Wein, Most und Obstwein															0,0
15 03	Spirituosen															0,0
15 04	sonstige alkoholhaltige Getränke mit einem Alkoholgehalt von mehr als 1,2 % Vol. und weniger als 15 % Vol.															0,0
	Summe	0	0	0	0	0	0	0	0	0	0	0	0	0	0	0,0
16 01	Natürliches Mineralwasser, Quellwasser															0,0
16 02	Tafelwasser, abgefülltes Trinkwasser, Sodawasser															0,0
16 03	Eiswürfel															0,0
16 04	Trinkwasser															0,0
	Summe	0	0	0	0	0	0	0	0	0	0	0	0	0	0	0,0
17 01	Essig															0,0
17 02	Speisesalz															0,0
17 03	Zusatzstoffe															0,0
	Summe	0	0	0	0	0	0	0	0	0	0	0	0	0	0	0,0
18 01	Kindernahrungsmittel	15														13,3
18 02	Verzehrprodukte	2														0,0
	Summe	17	0	2	0	0	0	2	2	0	2	0	6	2	2	11,8
19 01	Kosmetische Mittel															0,0
	Summe	0	0	0	0	0	0	0	0	0	0	0	0	0	0	0,0
20 01	Gebrauchsgegenstände (ausgenommen Spielwaren)															0,0
20 02	Spielwaren															0,0
20 03	Arbeitsgeräte aus der Lebensmittelherzeugung															0,0
	Summe	0	0	0	0	0	0	0	0	0	0	0	0	0	0	0,0
21	Warengruppe derzeit nicht belegt															

Waren- gruppe	Waren	Proben	Bezustandete Proben						Zusätzliche Informationen für die EU		ausländ. Waren	beanst. ausl. Proben	Beanst. in %	
			ge- schäd.	verd.	Zusammen- setzung	fälsch bez.	LMKV	Anzahl	Verunreinigungen mikrobiologische	andere				
22 01	Fertiggerichte sterilisiert oder tiefgekühlt													0,0
22 02	Speisen aus der Gemeinschaftsverpflegung, dem Gastgewerbe und dem Handel und von sonstigen Abgebern													0,0
	Summe	0	0	0	0	0	0	0	0	0	0	0	0	0,0
23 01	Eier													0,0
23 02	Eipräparate													0,0
	Summe	0	0	0	0	0	0	0	0	0	0	0	0	0,0
	GESAMTSUMME	122	3	3	0	1	6	14	2	0	62	9		11,5

**Bundesland: Vorarlberg
P R O B E N A N Z A H L 2003 Lebensmittel mit dem Hinweis auf biologische Landwirtschaft**

Waren- gruppe	Waren	Proben	Beanstandete Proben					Zusätzliche Informationen für die EU			ausländ. Waren	beanst. ausl. Proben	Beanst. In %
			ge-schäd.	verd.	Zusammen- setzung	falsch bez.	LMKV	Anzahl	Verunreinigungen mikrobiologische	andere			
01 01	Rohes Fleisch frisch oder tiefgekühlt	0	0	0	0	0	0	0	0	0	0	0	0,0
01 02	rohes Fleisch zerkleinert, ungewürzt	0	0	0	0	0	0	0	0	0	0	0	0,0
01 03	Fleischzubereitungen	0	0	0	0	0	0	0	0	0	0	0	0,0
01 04	Pökel- und Räucherfleisch	0	0	0	0	0	0	0	0	0	0	0	0,0
01 05	Würste	0	0	0	0	0	0	0	0	0	0	0	0,0
01 06	Fleischkonserven	0	0	0	0	0	0	0	0	0	0	0	0,0
01 07	Suppen mit und aus Fleisch sowie Fleischextrakte und Suppen daraus	0	0	0	0	0	0	0	0	0	0	0	0,0
01 08	Naturdärme	0	0	0	0	0	0	0	0	0	0	0	0,0
01 09	Wildbret frisch oder tiefgekühlt	0	0	0	0	0	0	0	0	0	0	0	0,0
01 10	Wildpretzeugnisse	0	0	0	0	0	0	0	0	0	0	0	0,0
	S u m m e	0	0	0	0	0	0	0	0	0	0	0	0,0
02 01	Meeressfische frisch oder tiefgekühlt	0	0	0	0	0	0	0	0	0	0	0	0,0
02 02	Meeressfischerzeugnisse	0	0	0	0	0	0	0	0	0	0	0	0,0
02 03	Süßwassersfische frisch oder tiefgekühlt	0	0	0	0	0	0	0	0	0	0	0	0,0
02 04	Süßwassersfischerzeugnisse	0	0	0	0	0	0	0	0	0	0	0	0,0
02 05	Schalen-, Krusten-, Weichtiere und Erzeugnisse	0	0	0	0	0	0	0	0	0	0	0	0,0
02 06	Sonstige Tiere und Erzeugnisse daraus	0	0	0	0	0	0	0	0	0	0	0	0,0
02 07	Konserven der gesamten Warengruppe	0	0	0	0	0	0	0	0	0	0	0	0,0
	S u m m e	0	0	0	0	0	0	0	0	0	0	0	0,0
03 01	Milch	0	0	0	0	0	0	0	0	0	0	0	0,0
03 02	Milcherzeugnisse (ausgenommen Käse und Butter)	1	0	0	0	0	0	0	0	0	0	0	0,0
03 03	Käse	0	0	0	0	0	0	0	0	0	0	0	0,0
03 04	Butter und Butterschmalz	1	0	0	0	0	0	0	0	0	0	0	0,0
	S u m m e	2	0	0	0	0	0	0	0	0	0	0	0,0

Waren- gruppe	Waren	Proben	Beanstandete Proben						Zusätzliche Informationen für die EU			ausländ. Waren	beanst. ausl. Proben	Beanst. In %	
			ge- schäd.	verd.	Zusammen- setzung	falsch bez.	LMKV	Anzahl	Verunreinigungen mikrobiologische	andere					
04 01	Geflügel frisch, tiefgekühlt	0	0	0	0	0	0	0	0	0	0	0	0	0	0,0
04 02	Zubereitungen aus Geflügelfleisch	0	0	0	0	0	0	0	0	0	0	0	0	0	0,0
04 03	Würste aus Geflügelfleisch	0	0	0	0	0	0	0	0	0	0	0	0	0	0,0
04 04	Geflügelfleischkonserven	0	0	0	0	0	0	0	0	0	0	0	0	0	0,0
04 05	Suppen mit und aus Geflügelfleisch sowie Geflügelschmelze und Suppen daraus	0	0	0	0	0	0	0	0	0	0	0	0	0	0,0
	Summe	0	0	0	0	0	0	0	0	0	0	0	0	0	0,0
05 01	Pflanzliche Fette, Margarine	0	0	0	0	0	0	0	0	0	0	0	0	0	0,0
05 02	Pflanzliche Öle	1	0	0	0	0	0	0	0	0	0	0	0	0	0,0
05 03	Mayonnaisen und verwandte Erzeugnisse	0	0	0	0	0	0	0	0	0	0	0	0	0	0,0
05 04	Feinkosterezeugnisse (Codexkapitel B 25)	0	0	0	0	0	0	0	0	0	0	0	0	0	0,0
05 05	Marmaden, Dressings sowie emulgierte Saucen ohne Eier	0	0	0	0	0	0	0	0	0	0	0	0	0	0,0
	Summe	1	0	0	0	0	0	0	0	0	0	0	0	0	0,0
06 01	Getreide	0	0	0	0	0	0	0	0	0	0	0	0	0	0,0
06 02	Erzeugnisse aus Getreide	6	0	0	0	0	0	0	0	0	0	0	0	0	0,0
06 03	Stärke und Stärkeerzeugnisse	0	0	0	0	0	0	0	0	0	0	0	0	0	0,0
06 04	Puddingpulver	0	0	0	0	0	0	0	0	0	0	0	0	0	0,0
06 05	Müsl, Müsli, Müsli, Müsli	0	0	0	0	0	0	0	0	0	0	0	0	0	0,0
	Summe	6	0	0	0	0	0	0	0	0	0	0	0	0	0,0
07 01	Brot und Kleingebäck	0	0	0	0	0	0	0	0	0	0	0	0	0	0,0
07 02	Feinback- und Konditorwaren	0	0	0	0	0	0	0	0	0	0	0	0	0	0,0
07 03	Teigwaren	0	0	0	0	0	0	0	0	0	0	0	0	0	0,0
07 04	Backtreibmittel (l. S. des Codexkapitels B 9)	0	0	0	0	0	0	0	0	0	0	0	0	0	0,0
07 05	Kracker, Klabbergebäck, Salzgebäck,...	0	0	0	0	0	0	0	0	0	0	0	0	0	0,0
07 06	Dauerbackwaren	0	0	0	0	0	0	0	0	0	0	0	0	0	0,0
07 07	Teiglinge, Teig- und Backmischungen	0	0	0	0	0	0	0	0	0	0	0	0	0	0,0
	Summe	0	0	0	0	0	0	0	0	0	0	0	0	0	0,0
08 01	Zucker und Zuckerarten	0	0	0	0	0	0	0	0	0	0	0	0	0	0,0
08 02	Honig	0	0	0	0	0	0	0	0	0	0	0	0	0	0,0
	Summe	0	0	0	0	0	0	0	0	0	0	0	0	0	0,0
09 01	Speiseeis aus industrieller Erzeugung	0	0	0	0	0	0	0	0	0	0	0	0	0	0,0
09 02	Speiseeis aus gewerblicher Erzeugung	0	0	0	0	0	0	0	0	0	0	0	0	0	0,0
	Summe	0	0	0	0	0	0	0	0	0	0	0	0	0	0,0

Waren- gruppe	Waren	Proben	Beanstandete Proben						Zusätzliche Informationen für die EU			ausländ. Waren	beanst. ausl. Proben	Beanst. in %	
			ge- schäd.	verd.	Zusammen- setzung	falsch bez.	LMKV	Anzahl	Verunreinigungen mikrobiologische	andere					
10 01	Kakao und Kakaoerzeugnisse	0	0	0	0	0	0	0	0	0	0	0	0	0	0,0
10 02	Süßwaren	0	0	0	0	0	0	0	0	0	0	0	0	0	0,0
	Summe	0	0	0	0	0	0	0	0	0	0	0	0	0	0,0
11 01	Gemüse frisch oder tiefgekühlt, Kartoffel, Hülsenfrüchte	1	0	0	0	0	0	0	0	0	0	0	0	0	0,0
11 02	Gemüse-, Kartoffel- und Hülsenfrüchteezeugnisse	3	0	0	0	0	0	0	0	0	0	0	0	0	0,0
11 03	Obst frisch oder tiefgekühlt	0	0	0	0	0	0	0	0	0	0	0	0	0	0,0
11 04	Obsterzeugnisse	0	0	0	0	0	0	0	0	0	0	0	0	0	0,0
11 05	Pilze	0	0	0	0	0	0	0	0	0	0	0	0	0	0,0
11 06	Pilzerzeugnisse	0	0	0	0	0	0	0	0	0	0	0	0	0	0,0
11 07	Suppen (ausgenommen mit Fleisch oder Geflügelfleisch)	0	0	0	0	0	0	0	0	0	0	0	0	0	0,0
11 08	Nüsse, Erdnüsse in Schale...	0	0	0	0	0	0	0	0	0	0	0	0	0	0,0
11 09	geriebene oder geröstete Nüsse, Kokossette, Salznüsse,...	0	0	0	0	0	0	0	0	0	0	0	0	0	0,0
11 10	Kerne und Samen	0	0	0	0	0	0	0	0	0	0	0	0	0	0,0
	Summe	4	0	0	0	0	0	0	0	0	0	0	0	0	0,0
12 01	Gewürze, Gewürzextrakte und Würzsoßen	0	0	0	0	0	0	0	0	0	0	0	0	0	0,0
12 02	Speisesenf	0	0	0	0	0	0	0	0	0	0	0	0	0	0,0
12 03	Basis- und trockene Fixprodukte, Fonds	0	0	0	0	0	0	0	0	0	0	0	0	0	0,0
	Summe	0	0	0	0	0	0	0	0	0	0	0	0	0	0,0
13 01	Fruchtsäfte, Obstsirupe und Fruchtkonzentrate	0	0	0	0	0	0	0	0	0	0	0	0	0	0,0
13 02	alkoholfreie Erfrischungsgetränke	2	0	0	0	0	0	0	0	0	0	0	0	0	0,0
	Summe	2	0	0	0	0	0	0	0	0	0	0	0	0	0,0
14 01	Kaffee und Kaffee-Ersatz; Erzeugnisse daraus	0	0	0	0	0	0	0	0	0	0	0	0	0	0,0
14 02	Tee und teeähnliche Erzeugnisse; Erzeugnisse daraus	0	0	0	0	0	0	0	0	0	0	0	0	0	0,0
	Summe	0	0	0	0	0	0	0	0	0	0	0	0	0	0,0

Waren- gruppe	Waren	Proben	Beanstandete Proben						Zusätzliche Informationen für die EU		ausländ. Waren	beanst. ausl. Proben	Beanst. In %
			ge- schäd.	verd.	Zusammen- setzung	falsch bez.	LHKV	Anzahl	Verunreinigungen mikrobiologische	andere			
15 01	Bier (im Sinne des Codexkapitels B 13 Abs. 7)	0	0	0	0	0	0	0	0	0	0	0,0	
15 02	Wein, Most und Obstwein	0	0	0	0	0	0	0	0	0	0	0,0	
15 03	Spirituosen	0	0	0	0	0	0	0	0	0	0	0,0	
15 04	sonstige alkoholhaltige Getränke mit einem Alkoholgehalt von mehr als 1,2 % Vol. und weniger als 15 % Vol.	0	0	0	0	0	0	0	0	0	0	0,0	
	S u m m e	0	0	0	0	0	0	0	0	0	0	0,0	
16 01	Natürliches Mineralwasser, Quellwasser	0	0	0	0	0	0	0	0	0	0	0,0	
16 02	Tafelwasser, abgefülltes Trinkwasser, Sodawasser	0	0	0	0	0	0	0	0	0	0	0,0	
16 03	Eiswürfel	0	0	0	0	0	0	0	0	0	0	0,0	
16 04	Trinkwasser	0	0	0	0	0	0	0	0	0	0	0,0	
	S u m m e	0	0	0	0	0	0	0	0	0	0	0,0	
17 01	Essig	0	0	0	0	0	0	0	0	0	0	0,0	
17 02	Speisesalz	0	0	0	0	0	0	0	0	0	0	0,0	
17 03	Zusatzstoffe	0	0	0	0	0	0	0	0	0	0	0,0	
	S u m m e	0	0	0	0	0	0	0	0	0	0	0,0	
18 01	Kindernährmittel	0	0	0	0	0	0	0	0	0	0	0,0	
18 02	Verzehrprodukte	1	0	0	0	0	0	0	0	1	0	0,0	
	S u m m e	1	0	0	0	0	0	0	0	1	0	0,0	
19 01	Kosmetische Mittel	0	0	0	0	0	0	0	0	0	0	0,0	
	S u m m e	0	0	0	0	0	0	0	0	0	0	0,0	
20 01	Gebrauchsgegenstände (ausgenommen Spielwaren)	0	0	0	0	0	0	0	0	0	0	0,0	
20 02	Spielwaren	0	0	0	0	0	0	0	0	0	0	0,0	
20 03	Arbeitsgeräte aus der Lebensmittelherzeugung	0	0	0	0	0	0	0	0	0	0	0,0	
	S u m m e	0	0	0	0	0	0	0	0	0	0	0,0	
21	Warengruppe derzeit nicht belegt												

Waren- gruppe	Waren	Proben	Beauftragete Proben						Zusätzliche Informationen			ausländ. Waren	beauftr. ausl. Proben	Beauftr. In %	
			ge- schäd.	verd.	Zusammen- setzung	falsch bez.	LMKV	Anzahl	Verrunreinigungen mikrobiologische	andere					
22 01	Fertiggerichte sterilisiert oder tiefgekühlt	0	0	0	0	0	0	0	0	0	0	0	0	0	0,0
22 02	Speisen aus der Gemeinschaftsverpflegung, dem Gastgewerbe und dem Handel und von sonstigen Abgebern	0	0	0	0	0	0	0	0	0	0	0	0	0	0,0
	S u m m e	0	0	0	0	0	0	0	0	0	0	0	0	0	0,0
23 01	Eier	0	0	0	0	0	0	0	0	0	0	0	0	0	0,0
23 02	Eipräparate	0	0	0	0	0	0	0	0	0	0	0	0	0	0,0
	S u m m e	0	0	0	0	0	0	0	0	0	0	0	0	0	0,0
	GESAMTSUMME	16	0	0	0	0	0	0	0	0	0	0	1	0	0,0

Bundesland: Wien

P R O B E N A N Z A H L 2003 Lebensmittel mit dem Hinweis auf biologische Landwirtschaft

Waren- gruppe	Waren	Proben	Beanstandete Proben					Zusätzliche Informationen für die EU		ausländ. Waren	beanst. ausl. Proben	Beans. In %
			ge-schäd.	verd.	Zusammen- setzung	falsch bez.	LMKV	Anzahl	Verunreinigungen mikrobiologische			
01 01	Rohes Fleisch frisch oder tiefgekühlt	5										0,0
01 02	rohes Fleisch zerkleinert, ungewürzt	1										0,0
01 03	Fleischzubereitungen	2					2		2			100,0
01 04	Pökel- und Räucherfleisch	6		1					1			16,7
01 05	Würste	6		3					3			50,0
01 06	Fleischkonserven											0,0
01 07	Suppen mit und aus Fleisch sowie Fleischextrakte und Suppen daraus											0,0
01 08	Naturdärme											0,0
01 09	Wildpret frisch oder tiefgekühlt											0,0
01 10	Wildpretzerzeugnisse											0,0
	S u m m e	20	0	4	0	0	2	2	6	4	0	30,0
02 01	Meeressische frisch oder tiefgekühlt	2					1		1			100,0
02 02	Meeressischezerzeugnisse	3							2			0,0
02 03	Süßwasserfische frisch oder tiefgekühlt											0,0
02 04	Süßwasserfischezerzeugnisse	1										0,0
02 05	Schalen-, Krusten-, Weichtiere und Erzeugnisse	1										0,0
02 06	Sonstige Tiere und Erzeugnisse daraus											0,0
02 07	Konserven der gesamten Warengruppe											0,0
	S u m m e	7	0	0	0	1	1	1	2	0	0	28,6
03 01	Milch	1							1			100,0
03 02	Milcherzeugnisse (ausgenommen Käse und Butter)	3										0,0
03 03	Käse	24		5					2			29,2
03 04	Butter und Butterschmalz	1							1			100,0
	S u m m e	29	0	5	0	0	0	3	9	4	0	31,0

Waren- gruppe	Waren	Proben	Beanstandete Proben						Zusätzliche Informationen für die EU		ausländ. Waren	beanst. ausf. Proben	Beanst. In %							
			ge- schäd.	verd.	Zusammen- setzung	fälsch bez.	LMKV	Anzahl	Vernureinigungen mikrobiologische	andere										
04 01	Gefügel frisch, tiefgekühlt	4																		
04 02	Zubereitungen aus Geflügelfleisch																			
04 03	Würste aus Geflügelfleisch	1																		
04 04	Geflügelfleischkonserven																			
04 05	Suppen mit und aus Geflügelfleisch sowie Geflügelfleischextrakte und Suppen daraus																			
	Summe	5	0	0	0	0	0	0	0	0	0	0	0	0	0	0	0	0	0,0	
05 01	Pflanzliche Fette, Margarine																			
05 02	Pflanzliche Öle	1																		
05 03	Mayonnaisen und verwandte Erzeugnisse																			
05 04	Feinkostserzeugnisse (Codexkapitel B 25)	2																		
05 05	Marmaden, Dressings sowie emulgierte Säucen ohne Eier	1																		
	Summe	4	0	0	0	0	0	0	0	0	0	0	0	0	0	0	0	0	0	0,0
06 01	Getreide	4																		
06 02	Erzeugnisse aus Getreide	10																		
06 03	Stärke und Stärkeerzeugnisse																			
06 04	Puddingpulver	4																		
06 05	Musli, Müsliriegel	4																		
	Summe	18	0	0	0	0	0	0	0	0	0	0	0	0	0	0	0	0	0	0,0
07 01	Brot und Kleingebäck																			
07 02	Feinback- und Konditorwaren	3																		
07 03	Teigwaren	1																		
07 04	Backtriebmittel (I. S. des Codexkapitels B 9)																			
07 05	Kräcker, Knabbergebäck, Salzgebäck,...																			
07 06	Dauerbackwaren	1																		
07 07	Teiglinge, Teig- und Backmischungen																			
	Summe	5	0	0	0	0	0	1	1	1	0	0	0	0	0	0	0	0	0	20,0
08 01	Zucker und Zuckerarten																			
08 02	Honig	1																		
	Summe	1	0	0	0	0	0	0	0	0	0	0	0	0	0	0	0	0	0	0,0
09 01	Speiseeis aus industrieller Erzeugung																			
09 02	Speiseeis aus gewerblicher Erzeugung																			
	Summe	0	0	0	0	0	0	0	0	0	0	0	0	0	0	0	0	0	0	0,0

Waren- gruppe	Waren	Proben	Beanstandete Proben						Zusätzliche Informationen für die EU			ausländ. Waren	beanst. ausl. Proben	Beanst. In %		
			ge-schäd.	verd.	Zusammen- setzung	falsch bez.	LMKV	Anzahl	Verrunreinigungen mikrobiologische	andere						
10 01	Kakao und Kakaoverzeugnisse															
10 02	Süßwaren	2												2		0,0
	Summe	2	0	0	0	0	0	0	0	0	0	0	0	2	0	0,0
11 01	Gemüse frisch oder tiefgekühlt, Kartoffel, Hülsenfrüchte	20		10				1		11	5			9	5	55,0
11 02	Gemüse-, Kartoffel- und Hülsenfrüchteezeugnisse	13												11		0,0
11 03	Obst frisch oder tiefgekühlt	15			3					3	2			4	2	20,0
11 04	Obsterzeugnisse	5								1				3		20,0
11 05	Pilze															0,0
11 06	Pilzerzeugnisse															0,0
11 07	Suppen (ausgenommen mit Fleisch oder Geflügelfleisch)															0,0
11 08	Nüsse, Erdnüsse in Schale,...	4		1										2	1	25,0
11 09	geriebene oder geröstete Nüsse, Kokossette, Salzlüsse,...	1														0,0
11 10	Kerne und Samen	1														0,0
	Summe	59	0	14	0	0	0	1		16	7			29	8	27,1
12 01	Gewürze, Gewürzextrakte und Würzsoßen	1														0,0
12 02	Speisesenf															0,0
12 03	Basic- und trockene Fixprodukte, Fonds															0,0
	Summe	1	0	0	0	0	0	0		0	0			0	0	0,0
13 01	Fruchtsäfte, Obstsirupe und Fruchtkonzentrate	5						1		1				3	1	20,0
13 02	alkoholfreie Erfrischungsgetränke	1												1		0,0
	Summe	6	0	0	0	0	0	1		1	0			4	1	16,7
14 01	Kaffee und Kaffee-Ersatz; Erzeugnisse daraus															0,0
14 02	Tee und teeähnliche Erzeugnisse; Erzeugnisse daraus															0,0
	Summe	0	0	0	0	0	0	0		0	0			0	0	0,0

Waren- gruppe	Waren	Proben	Beanstandete Proben					Zusätzliche Informationen für die EU		ausländ. Waren	beanst. ausl. Proben	Beanst. in %
			ge- schäd.	verd.	Zusammen- setzung	falsch bez.	LMKV	Anzahl	Venunreinigungen mikrobiologische			
15 01	Bier (im Sinne des Codexkapitels B 13 Abs. 7)											0,0
15 02	Wein, Most und Obstwein											0,0
15 03	Spirituosen											0,0
15 04	sonstige alkoholhaltige Getränke mit einem Alkoholgehalt von mehr als 1,2 % Vol. und weniger als 15 % Vol.											0,0
	Summe	0	0	0	0	0	0	0	0	0	0	0,0
16 01	Natürliches Mineralwasser, Quellwasser											0,0
16 02	Tafelwasser, abgefülltes Trinkwasser, Sodawasser											0,0
16 03	Eiswürfel											0,0
16 04	Trinkwasser											0,0
	Summe	0	0	0	0	0	0	0	0	0	0	0,0
17 01	Essig											0,0
17 02	Speisesalz											0,0
17 03	Zusatzstoffe											0,0
	Summe	0	0	0	0	0	0	0	0	0	0	0,0
18 01	Kindernährmittel											0,0
18 02	Verzehrprodukte											0,0
	Summe	8	0	0	0	0	0	0	0	5	0	0,0
19 01	Kosmetische Mittel											0,0
	Summe	0	0	0	0	0	0	0	0	0	0	0,0
20 01	Gebrauchsgegenstände (ausgenommen Spielwaren)											0,0
20 02	Spielwaren											0,0
20 03	Arbeitsgeräte aus der Lebensmittelherzeugung											100,0
	Summe	1	0	0	0	0	0	0	1	1	0	100,0
21	Warengruppe derzeit nicht belegt											

Waren- gruppe	Waren	Proben	Beantwortete Proben					Zusätzliche Informationen für die EU		ausländ. Waren	beant. ausl. Proben	Beant. in %	
			ge-schäd.	verd.	Zusammen- setzung	falsch bez.	LMKV	Anzahl	Verrureinigungen mikrobiologische				andere
22 01	Fertiggerichte sterilisiert oder tiefgekühlt	1									1	0,0	
22 02	Speisen aus der Gemeinschaftspflegung, dem Gastgewerbe und dem Handel und von sonstigen Abobern	1	0	0	0	0	0	0	0	0	1	0,0	
	Summe	1	0	0	0	0	0	0	0	0	1	0,0	
23 01	Eier	4									4	100,0	
23 02	Eipräparate	4									4	0,0	
	Summe	4	0	0	0	0	0	0	0	0	4	100,0	
GESAMTSUMME		171	0	23	0	1	11	40	16	0	58	11	23,4

P R O B E N A N Z A H L 2004 Lebensmittel mit dem Hinweis auf biologische Landwirtschaft

Waren- gruppe	Waren	Proben		Be standungsgründe						Bean- stan- dete Proben	Zusätzliche Informations- Veranreinigungen biolog. andere		ausland. Waren Proben	beanst. ausl. Proben	Beant. in %	
		SOLL	IST	davon beurteilt	ges.- scheid.	verd.	zus.- setz.	falsch bez.	LHKV		andere	andere				andere
01 01	rohes Fleisch frisch oder tiefgekühlt		4	4	0	0	0	0	0	0	0	0	0	0	0	25,0
01 02	rohes Fleisch zerklüftet, ungewürzt		1	1	0	0	0	0	0	0	0	0	0	0	0	0,0
01 03	Fleischzubereitungen		3	3	0	0	2	0	0	0	0	0	0	0	0	66,7
01 04	Pökel- und Räucherfleisch		11	11	1	0	0	0	0	2	7	4	1	0	0	63,6
01 05	Wurst		37	37	0	0	5	1	0	5	11	4	0	1	0	29,7
01 06	Fleischkonserven		0	0	0	0	0	0	0	0	0	0	0	0	0	0,0
01 07	Suppen mit und aus Fleisch sowie Fleischextrakte und Suppen daraus		0	0	0	0	0	0	0	0	0	0	0	0	0	0,0
01 08	Naturarme		0	0	0	0	0	0	0	0	0	0	0	0	0	0,0
01 09	Wildpret frisch oder tiefgekühlt		0	0	0	0	0	0	0	0	0	0	0	0	0	0,0
01 10	Wildpretzerzeugnisse		0	0	0	0	0	0	0	0	0	0	0	0	0	0,0
	Summe		56	56	1	0	9	3	1	5	2	21	8	1	1	37,5
02 01	Meerestische frisch oder tiefgekühlt		0	0	0	0	0	0	0	0	0	0	0	0	0	0,0
02 02	Meerestischerzeugnisse		3	3	2	0	0	0	0	1	0	0	0	2	1	50,0
02 03	Süßwasserfische frisch oder tiefgekühlt		0	0	0	0	0	0	0	0	0	0	0	0	0	0,0
02 04	Süßwasserfischerzeugnisse		1	1	1	0	0	0	0	0	0	0	0	0	0	0,0
02 05	Schalen-, Krusten- und Weichtiere und Erzzeugnisse		0	0	0	0	0	0	0	0	0	0	0	0	0	0,0
02 06	Sonstige Tiere und Erzeugnisse daraus		0	0	0	0	0	0	0	0	0	0	0	0	0	0,0
02 07	Konserven der gesamten Warengruppe		0	0	0	0	0	0	0	0	0	0	0	0	0	0,0
	Summe		4	4	3	0	0	0	0	1	0	0	0	2	1	33,3
03 01	Milch		52	49	0	0	0	0	0	1	1	6	4	0	0	12,2
03 02	Milcherzeugnisse (ausgenommen Käse und Butter)		70	64	0	0	5	1	1	2	3	11	6	0	0	17,2
03 03	Käse		117	116	1	0	5	0	1	5	15	26	15	0	3	22,4
03 04	Butter und Butterschmalz		12	9	0	0	0	0	0	1	3	4	2	0	1	44,4
	Summe		251	238	1	0	10	1	3	9	27	47	27	0	4	19,7
04 01	Geflügel frisch, tiefgekühlt		10	7	0	0	1	0	0	0	0	1	1	0	0	14,3
04 02	Zubereitungen aus Geflügel		0	0	0	0	0	0	0	0	0	0	0	0	0	0,0
04 03	Wurst aus Geflügelfleisch		1	1	0	0	0	0	0	1	0	0	0	0	0	100,0
04 04	Geflügelfleischkonserven		0	0	0	0	0	0	0	0	0	0	0	0	0	0,0
04 05	Suppen mit und aus Geflügelfleisch sowie Geflügelfleischextrakte und Suppen daraus		0	0	0	0	0	0	0	0	0	0	0	0	0	0,0
	Summe		11	8	0	0	1	0	0	1	0	2	1	0	0	25,0

Bundesland: Burgenland
P R O B E N A N Z A H L 2004 (Lebensmittel mit dem Hinweis auf biologische Landwirtschaft)

Waren- gruppe	Waren	Proben		Beanstandungsgründe						Bean- stan- dete Proben	Zusätzliche Informationen		ausland. Waren	beanst. ausl. Proben	Beanst. In %	
		SOLL	IST	davon begutachtet	ges.- schäd.	verd.	Zus.- setz.	rausch bez.	LMKV		andere	Verunreinigungen mikro- biolog.				andere
01 01	Rohes Fleisch frisch oder tiefgekühlt															0,0
01 02	rohes Fleisch zerklüftet, ungewürzt															0,0
01 03	Fleischzubereitungen															0,0
01 04	Pökel- und Räucherfleisch		1													0,0
01 05	Wurst		4													0,0
01 06	Fleischkonserven															0,0
01 07	Suppen mit und aus Fleisch sowie Fleischextrakte und Suppen daraus															0,0
01 08	Naturdärme															0,0
01 09	Wildbret frisch oder tiefgekühlt															0,0
01 10	Wildpretzerzeugnisse															0,0
	Summe		5		5		0	0	0	0	0	0	0	0	0	0,0
02 01	Meeressische frisch oder tiefgekühlt															0,0
02 02	Meeressische Erzeugnisse															0,0
02 03	Süßwassersische frisch oder tiefgekühlt															0,0
02 04	Süßwassersische Erzeugnisse															0,0
02 05	Schalen-, Krusten- und Weichtiere und Erzeugnisse															0,0
02 06	Sonstige Tiere und Erzeugnisse daraus															0,0
02 07	Konserven der gesamten Warengruppe															0,0
	Summe		0		0		0	0	0	0	0	0	0	0	0	0,0
03 01	Milch		1		1											0,0
03 02	Milcherzeugnisse (ausgenommen Käse und Butter)		10		5		1					2				40,0
03 03	Käse		3		3							1				0,0
03 04	Butter und Butterschmalz															0,0
	Summe		14		9		1		1		0	2		1	0	22,2
04 01	Geflügel frisch, tiefgekühlt															0,0
04 02	Zubereitungen aus Geflügelfleisch															0,0
04 03	Wurst aus Geflügelfleisch															0,0
04 04	Geflügelfleischkonserven															0,0
04 05	Suppen mit und aus Geflügelfleisch sowie Geflügelfleischextrakte und Suppen daraus															0,0
	Summe		0		0		0		0		0	0		0	0	0,0

	Summe	0	0	0	0	0	0	0	0	0	0	0	0	0	0	0	0	0	0	0,0	
20 01	Materialien mit Lebensmittelkontakt (ausgenommen Arbeitsgeräte aus der Lebensmittelherstellung)																				
20 02	Spielwaren																				
20 03	Arbeitsgeräte aus der Lebensmittelherstellung																				0,0
20 04	sonstige Gebrauchsgegenstände																				0,0
	Summe	0	0	0	0	0	0	0	0	0	0	0	0	0	0	0	0	0	0	0	0,0

21 Warengruppe derzeit nicht belegt

22 01	Fertiggerichte sterilisiert oder tiefgekühlt																				0,0
22 02	Speisen aus der Gemeinschaftsverpflegung, dem Gastgewerbe und dem Handel und von sonstigen Abgebern																				
	Summe	0	0	0	0	0	0	0	0	0	0	0	0	0	0	0	0	0	0	0	0,0

23 01	Eier																				
23 02	Ei preparate																				
	Summe	0	0	0	0	0	0	0	0	0	0	0	0	0	0	0	0	0	0	0	0,0
	Gesamt	0	45	45	3	3	0	0	0	0	0	6	11	2	4	2	1				24,4

11 09	geriebene oder geröstete Nüsse, Kokossette, Salzüsse.....	0	0	0	0	0	0	0	0	0	0	0	0	0	0	0	0	0	0	0,0
11 10	Kerne und Samen	0	0	0	0	0	0	0	0	0	0	0	0	0	0	0	0	0	0	0,0
	Summe	3	3	0	0	0	0	0	0	0	0	0	0	0	0	0	0	0	0	0,0
12 01	Gewürze, Gewürzextrakte und Würzsoßen	2	0	0	0	0	0	0	0	0	0	0	0	0	0	0	0	0	0	0,0
12 02	Speisesenf	0	0	0	0	0	0	0	0	0	0	0	0	0	0	0	0	0	0	0,0
12 03	Basis- und trockene Fixprodukte, Fonds	0	0	0	0	0	0	0	0	0	0	0	0	0	0	0	0	0	0	0,0
	Summe	2	0	0	0	0	0	0	0	0	0	0	0	0	0	0	0	0	0	0,0
13 01	Fruchtsäfte, Obstsirupe und Fruchtkonzentrate	3	0	0	0	0	0	0	0	0	0	0	0	0	0	0	0	0	0	0,0
13 02	alkoholfreie Erfrischungsgetränke	0	0	0	0	0	0	0	0	0	0	0	0	0	0	0	0	0	0	0,0
	Summe	3	0	0	0	0	0	0	0	0	0	0	0	0	0	0	0	0	0	0,0
14 01	Kaffee und Kaffee-Ersatz; Erzeugnisse daraus	0	0	0	0	0	0	0	0	0	0	0	0	0	0	0	0	0	0	0,0
14 02	Tee und teeähnliche Erzeugnisse; Erzeugnisse daraus	7	4	0	0	0	0	0	0	1	0	0	0	0	0	0	0	0	0	25,0
	Summe	7	4	0	0	0	0	0	0	1	0	0	0	0	0	0	0	0	0	25,0
15 01	Bier (Codexkapitel B 13 Abs. 7)	1	1	0	0	0	0	0	0	0	0	0	0	0	0	0	0	0	0	0,0
15 02	Wein, Most und Obstweien	0	0	0	0	0	0	0	0	0	0	0	0	0	0	0	0	0	0	0,0
15 03	Spirituosen	0	0	0	0	0	0	0	0	0	0	0	0	0	0	0	0	0	0	0,0
15 04	sonstige alkoholhaltige Getränke mit einem Alkoholgehalt von mehr als 1,2 % Vol. und weniger als 15 % Vol.	0	0	0	0	0	0	0	0	0	0	0	0	0	0	0	0	0	0	0,0
	Summe	1	1	0	0	0	0	0	0	0	0	0	0	0	0	0	0	0	0	0,0
16 01	Natürliches Mineralwasser, Quellwasser	0	0	0	0	0	0	0	0	0	0	0	0	0	0	0	0	0	0	0,0
16 02	Tafelwasser, abgefülltes Trinkwasser, Sodawasser	0	0	0	0	0	0	0	0	0	0	0	0	0	0	0	0	0	0	0,0
16 03	Eiswürfel	0	0	0	0	0	0	0	0	0	0	0	0	0	0	0	0	0	0	0,0
16 04	Trinkwasser	0	0	0	0	0	0	0	0	0	0	0	0	0	0	0	0	0	0	0,0
	Summe	0	0	0	0	0	0	0	0	0	0	0	0	0	0	0	0	0	0	0,0
17 01	Essig	0	0	0	0	0	0	0	0	0	0	0	0	0	0	0	0	0	0	0,0
17 02	Speisesalz	0	0	0	0	0	0	0	0	0	0	0	0	0	0	0	0	0	0	0,0
17 03	Zusatzstoffe und Aromastoffe	0	0	0	0	0	0	0	0	0	0	0	0	0	0	0	0	0	0	0,0
	Summe	0	0	0	0	0	0	0	0	0	0	0	0	0	0	0	0	0	0	0,0
18 01	Kindernährmittel																			
18 02	Nahrungsergänzungsmittel (Arzneihprodukte)																			
	Summe	0	0	0	0	0	0	0	0	0	0	0	0	0	0	0	0	0	0	0,0
19 01	Kosmetische Mittel																			

Summe													0	0	0	0	0	0	0	0	0	0	0	0,0		
20 01	Materialien mit Lebensmittelkontakt (ausgenommen Arbeitsgeräte aus der Lebensmittelherstellung)																									
20 02	Spielwaren																									
20 03	Arbeitsgeräte aus der Lebensmittelherstellung											0	0	0	0	0	0	0	0	0	0	0	0	0	0,0	
20 04	sonstige Gebrauchsgegenstände											0	0	0	0	0	0	0	0	0	0	0	0	0	0,0	
Summe												0	0	0	0	0	0	0	0	0	0	0	0	0,0		

21 Warengruppe derzeit nicht belegt

22 01	Fertigerichte sterilisiert oder tiefgekühlt											0	0	0	0	0	0	0	0	0	0	0	0	0,0		
22 02	Speisen aus der Gemeinschaftsverpflegung, dem Gastgewerbe und dem Handel und von sonstigen Abgebern																									
Summe												0	0	0	0	0	0	0	0	0	0	0	0	0,0		

23 01	Eier																									
23 02	Eipräparate																									
Summe												0	0	0	0	0	0	0	0	0	0	0	0	0,0		
Gesamt												0	51	38	0	1	1	0	2	2	5	3	0	7	0	13,2

20 01	Materialien mit Lebensmittelkontakt (ausgenommen Arbeitsgeräte aus der Lebensmittelherstellung)	Summe	0	0	0	0	0	0	0	0	0	0	0	0	0	0	0	0	0,0
20 02	Spielwaren																		
20 03	Arbeitsgeräte aus der Lebensmittelherstellung																		0,0
20 04	sonstige Gebrauchsgegenstände																		0,0
	Summe		0	0	0	0	0	0	0	0	0	0	0	0	0	0	0	0	0,0

21 Warengruppe derzeit nicht belegt

22 01	Fertigerichte sterilisiert oder tiefgekühlt	Summe	0	0	0	0	0	0	0	0	0	0	0	0	0	0	0	0	0,0
22 02	Speisen aus der Gemeinschaftsverpflegung, dem Gastgewerbe und dem Handel und von sonstigen Abgebern																		
	Summe		0	0	0	0	0	0	0	0	0	0	0	0	0	0	0	0	0,0

23 01	Eier	Summe	0	193	192	0	3	0	4	19	16	36	11	0	43	7			18,8
23 02	Eipräparate																		
	Summe		0	0	0	0	0	0	0	0	0	0	0	0	0	0	0	0	0,0
	Gesamt		0	193	192	0	3	0	4	19	16	36	11	0	43	7			18,8

**Bundesland: Steiermark
P R O B E N A N Z A H L 2004 (Lebensmittel mit dem Hinweis auf biologische Landwirtschaft)**

Waren- gruppe	Waren	Proben		Beanstandungsgründe						Zusätzliche Informationen Verunreinigungen mikro- biolog. andere	ausland. Waren	beanst. ausl. Proben	Beanst. in %			
		SOLL	IST	ges.- schäd.	verd.	Zus- setz.	falsch bez.	LMKV	andere					Bean- stan- dete Proben		
01 01	Rohes Fleisch frisch oder tiefgekühlt		1	1												0,0
01 02	rohes Fleisch zerkleinert, ungewürzt															0,0
01 03	Fleischzubereitungen															0,0
01 04	Pökel- und Räucherfleisch		5	5		4							4			80,0
01 05	Würste		14	14		1							1			14,3
01 06	Fleischkonserven															0,0
01 07	Suppen mit und aus Fleisch sowie Fleischextrakte und Suppen daraus															0,0
01 08	Naturdärme															0,0
01 09	Wildpret frisch oder tiefgekühlt															0,0
01 10	Wildpretzeugnisse															0,0
Summe			20	20	0	5	1	0	0	0	0	0	6	5	0	30,0

02 01	Meeressische frisch oder tiefgekühlt															0,0
02 02	Meeressischezeugnisse															0,0
02 03	Süßwassersische frisch oder tiefgekühlt															0,0
02 04	Süßwassersischezeugnisse															0,0
02 05	Schalen-, Krusten- und Weichtiere und Erzeugnisse															0,0
02 06	Sonstige Tiere und Erzeugnisse daraus															0,0
02 07	Konserven der gesamten Warengruppe															0,0
Summe			0	0	0	0	0	0	0	0	0	0	0	0	0	0,0

03 01	Milch		6	5												0,0
03 02	Milchzeugnisse (ausgenommen Käse und Butter)		6	5									1			20,0
03 03	Käse		33	33	1	1							6	8		24,2
03 04	Butter und Butterschmalz		3	3									1	1		33,3
Summe			48	46	1	1	0	1	0	7	10	8	0	0	0	21,7

04 01	Geflügel frisch, tiefgekühlt		3	3		1							1	1		33,3
04 02	Zubereitungen aus Geflügelfleisch															0,0
04 03	Würste aus Geflügelfleisch															0,0
04 04	Geflügelfleischkonserven															0,0
04 05	Suppen mit und aus Geflügelfleisch sowie Geflügelfleischextrakte und Suppen daraus															0,0
Summe			3	3	0	1	0	0	0	0	1	1	0	0	0	33,3

11 09	geriebene oder geröstete Nüsse, Kokosette, Salzüsse,.....																				
	Kerne und Samen	1	1																	1	0,0
11 10	Summe	16	16	0	0	0	0	1	0	1	0	0	1	0	0	1	0	0	0		6,3
12 01	Gewürze, Gewürzextrakte und Würzsoßen	13	13	1						1				1							7,7
12 02	Speisesenf																				0,0
12 03	Basis- und trockene Fixprodukte, Fonds																				0,0
	Summe	13	13	1	0	0	0	0	0	1	1	1	0	1	0	7	1				7,7
13 01	Fuchtsäfte, Obstsirupe und Fruchtkonzentrate	15	15							2	1	3									20,0
13 02	alkoholfreie Erfrischungsgetränke	2	2							2	1	3	0	1	0	1	0				0,0
	Summe	17	17	0	0	0	0	0	0	2	1	3	0	0	1	0	1	0			17,6
14 01	Kaffee und Kaffee-Ersatz; Erzeugnisse daraus																				0,0
14 02	Tee und teeähnliche Erzeugnisse; Erzeugnisse daraus																				0,0
	Summe	0	0	0	0	0	0	0	0	0	0	0	0	0	0	0	0	0	0	0	0,0
15 01	Bier (Codexkapitel B 13 Abs. 7)																				0,0
15 02	Wein, Most und Obstwein	2	2								1	1									50,0
15 03	Spirituosen	2	2							2	2	2									100,0
15 04	sonstige alkoholhaltige Getränke mit einem Alkoholgehalt von mehr als 1,2 % Vol. und weniger als 15 % Vol.																				0,0
	Summe	4	4	0	0	0	0	0	0	2	1	3	0	0	0	0	0	0	0	0	75,0
16 01	Natürliches Mineralwasser, Quellwasser																				0,0
16 02	Tafelwasser, abgefülltes Trinkwasser, Sodawasser																				0,0
16 03	Eiswürfel																				0,0
16 04	Trinkwasser																				0,0
	Summe	0	0	0	0	0	0	0	0	0	0	0	0	0	0	0	0	0	0	0	0,0
17 01	Essig	2	2																		0,0
17 02	Speisesalz																				0,0
17 03	Zusatzstoffe und Aromastoffe	2	2	0	0	0	0	0	0	0	0	0	0	0	0	0	0	0	0	0	0,0
	Summe	2	2	0	0	0	0	0	0	0	0	0	0	0	0	0	0	0	0	0	0,0
18 01	Kinderernährungsmittel																				0,0
18 02	Nahrungsergänzungsmittel (Vorzehrprodukte)	0	0	0	0	0	0	0	0	0	0	0	0	0	0	0	0	0	0	0	0,0
	Summe	0	0	0	0	0	0	0	0	0	0	0	0	0	0	0	0	0	0	0	0,0
19 01	Kosmetische Mittel																				0,0

20 01	Materialien mit Lebensmittelkontakt (ausgenommen Arbeitsgeräte aus der Lebensmittelherstellung)	Summe	0	0	0	0	0	0	0	0	0	0	0	0	0	0	0	0	0,0
20 02	Spielwaren																		
20 03	Arbeitsgeräte aus der Lebensmittelherstellung																		0,0
20 04	sonstige Gebrauchsgegenstände																		0,0
	Summe		0	0	0	0	0	0	0	0	0	0	0	0	0	0	0	0	0,0
21	Warengruppe derzeit nicht belegt																		

22 01	Fertigerichte sterilisiert oder tiefgekühlt																		0,0
22 02	Speisen aus der Gemeinschaftsverpflegung, dem Gastgewerbe und dem Handel und von sonstigen Abgebern																		
	Summe		0	0	0	0	0	0	0	0	0	0	0	0	0	0	0	0	0,0
23 01	Eier																		
23 02	Eipräparate																		
	Summe		0	0	0	0	0	0	0	0	0	0	0	0	0	0	0	0	0,0
	Gesamt		0	143	141	2	7	1	1	7	11	29	15	0	18	4			20,6

Summe													0	0	0	0	0	0	0	0	0	0	0	0,0			
20 01	Materialien mit Lebensmittelkontakt (ausgenommen Arbeitsgeräte aus der Lebensmittelherstellung)																										
20 02	Spielwaren																										
20 03	Arbeitsgeräte aus der Lebensmittelherstellung																									0,0	
20 04	sonstige Gebrauchsgegenstände																										0,0
Summe												0	0	0	0	0	0	0	0	0	0	0	0,0				
21													Warengruppe derzeit nicht belegt														

22 01	Fertiggerichte sterilisiert oder tiefgekühlt																													
22 02	Speisen aus der Gemeinschaftsverpflegung, dem Gastgewerbe und dem Handel und von sonstigen Abgebern																													0,0
Summe												0	0	0	0	0	0	0	0	0	0	0	0,0							
23 01	Eier																													
23 02	Eipräparate																													
Summe												0	0	0	0	0	0	0	0	0	0	0	0,0							
Gesamt												0	82	67	0	0	0	0	1	5	4	10	2	1	30	5	14,9			

	Summe	0	0	0	0	0	0	0	0	0	0	0	0	0	0	0	0	0,0
20 01	Materialeinzelkontakt (ausgenommen Arbeitsgeräte aus der Lebensmittelherstellung)																	
20 02	Spielwaren																	
20 03	Arbeitsgeräte aus der Lebensmittelherstellung																	0,0
20 04	sonstige Gebrauchsgegenstände																	0,0
	Summe	0	0	0	0	0	0	0	0	0	0	0	0	0	0	0	0	0,0

21 Warengruppe derzeit nicht belegt

22 01	Fertiggerichte sterilisiert oder tiefgekühlt																	
22 02	Speisen aus der Gemeinschaftsverpflegung, dem Gastgewerbe und dem Handel und von sonstigen Abgebern																	0,0
	Summe	0	0	0	0	0	0	0	0	0	0	0	0	0	0	0	0	0,0

23 01	Eier																	
23 02	Eierabfälle																	
	Summe	0	0	0	0	0	0	0	0	0	0	0	0	0	0	0	0	0,0
	Gesamt	0	32	25	0	0	0	0	0	0	2	2	0	0	10	2		8,0

Summe													0	0	0	0	0	0	0	0	0	0	0	0,0					
20 01	Materialien mit Lebensmittelkontakt (ausgenommen Arbeitsgeräte aus der Lebensmittelherstellung)																												
20 02	Spielwaren																												0,0
20 03	Arbeitsgeräte aus der Lebensmittelherstellung																												0,0
20 04	sonstige Gebrauchsgegenstände																												0,0
	Summe											0	0	0	0	0	0	0	0	0	0	0	0	0	0	0	0	0,0	

21 Warengruppe derzeit nicht belegt

22 01	Fertigerichte sterilisiert oder tiefgekühlt																															
22 02	Speisen aus der Gemeinschaftsverpflegung, dem Gastgewerbe und dem Handel und von sonstigen Abgebern																															0,0
	Summe											1	0	0	0	0	0	0	0	0	0	0	0	0	0	0	0	1	0	0,0		

23 01	Eier																														0,0	
23 02	Eipräparate																															0,0
	Summe											0	0	0	0	0	0	0	0	0	0	0	0	0	0	0	0	0	0	0	0,0	

Gesamt													0	70	61	0	15	0	1	14	2	29	5	1	20	2	47,5
---------------	--	--	--	--	--	--	--	--	--	--	--	--	---	----	----	---	----	---	---	----	---	----	---	---	----	---	------