



REPUBLIK ÖSTERREICH  
DIE BUNDESMINISTERIN FÜR JUSTIZ

BMJ-Pr7000/0293-Pr 1/2012

Museumstraße 7  
1070 Wien

Tel.: +43 1 52152 0  
E-Mail: team.pr@bmj.gv.at

XXIV. GP.-NR

12893 /AB

23. Jan. 2013

Frau  
Präsidentin des Nationalrates

zu 13144 /J

Zur Zahl 13144/J-NR/2012

Der Abgeordnete zum Nationalrat Bernhard Themessl und weitere Abgeordnete haben an mich eine schriftliche Anfrage betreffend „Exekutionsordnung“ gerichtet.

Ich beantworte diese Anfrage wie folgt:

Zu 1:

Das Bundesministerium für Justiz (BMJ) erstellt regelmäßig Berichte über den Personaleinsatz und den Geschäftsanfall in Exekutionssachen im Bundesgebiet und in den Oberlandesgerichts-(OLG-) Sprengeln (zuletzt den hier als Beilage angeschlossenen Auslastungsvergleich Exekutionssachen für die Jahre 1996 bis 2011; die Daten für 2012 sind noch nicht verfügbar).

Die Auswertungen sind im Justiz-Intranet abrufbar und auch den Mitarbeiterinnen und Mitarbeitern in den FEX-Planungs- und Leitungseinheiten (FEX PuL) zugänglich.

Eine Übersicht über die Anzahl der mit dem Exekutionswesen betrauten Personen findet sich auf Seite 2 der angeschlossenen Beilage (die OLG-Sprengelwerte finden sich auf den Seiten 4, 10, 16 und 22).

Eine weitere Tiefengliederung, etwa auf Ebene der einzelnen Bezirksgerichte (BG), erfolgt hier schon deshalb nicht, weil die Gerichtsvollzieher/innen dienst- und organisationsrechtlich nicht einem einzelnen BG zugeordnet sind, sondern (vor allem zur Ermöglichung eines flexibleren Personaleinsatzes) dem jeweiligen OLG.

Zu 2:

Personalkosten werden nicht ressortweise, sondern in nach Bedienstetenkategorien bzw. nach besoldungsrechtlichen Merkmalen gegliederten Bundesdurchschnittssätzen ausgedrückt, die vom Bundesministerium für Finanzen veröffentlicht werden (siehe zuletzt die als Beilage angeschlossene Verordnung betreffend Durchschnittskosten 2011 und Richtwerte für

die Durchschnittspersonalaufwendungen, BGBl. II Nr. 145/2012).

Zu 3:

Die Kalkulation und Budgetierung der Pensionszahlungen fällt nicht in die Ressortzuständigkeit des Bundesministeriums für Justiz.

Zu 4 und 7:

Aus dem Rechnungswesen des Bundes sind folgende Informationen verfügbar:

Finanzposition	Einnahmen Euro	2006	2007	2008	2009	2010	2011
2/13204-8170.000	Vollzugs- und Wegegebühren	819,51					
2/13204-8173.906	Exekutionssachen	3.469.420,71	3.746.591,34	4.392.013,61			
2/13204-8174.911	Exekution auf bewegliches Vermögen und anderes				3.710.970,27	2.564.532,63	
2/13204-8174.912	Exekution auf unbewegliches Vermögen				554.604,54	886.683,06	
2/13204-8170-914	Exekution auf bewegliches Vermögen und anderes						2.231.080,82
2/13204-8170-915	Exekution auf unbewegliches Vermögen						987.153,39
	<b>Zwischensumme</b>	<b>3.470.240,22</b>	<b>3.746.591,34</b>	<b>4.392.013,61</b>	<b>4.265.574,81</b>	<b>3.451.215,69</b>	<b>3.218.234,21</b>
2/13204-8173.903	Elektron. Gebühreneinzug gemäß AEV (Exekution)	52.931.185,88	53.589.617,38	53.151.077,55	53.331.550,78	54.881.453,59	
2/13204-7170.923	Elektron. Gebühreneinzug gemäß AEV (Exekution)						54.059.652,66
	<b>Summe</b>	<b>56.401.426,10</b>	<b>57.336.208,72</b>	<b>57.543.091,16</b>	<b>58.151.730,13</b>	<b>59.219.352,34</b>	<b>60.496.121,08</b>

Eine weitere Aufschlüsselung ist mit vertretbarem Aufwand nicht möglich, zumal es nach dem Kontenplan des Bundes keine gesonderten Verrechnungsposten für "Pauschalgebühr für Vollzüge" oder "Einnahmen durch Exekutionsanträge" gibt und detailliertere Informationen nur aus den einzelnen Exekutionsakten ersichtlich wären.

Die Änderungen der Bezeichnungen der Finanzpositionen ab den Jahren 2009 und 2011 wurden vom Bundesministerium für Finanzen im Zuge der Vorbereitung der Haushaltsrechtsreform veranlasst.

Die Zahlen für das Jahr 2012 stehen noch nicht zur Verfügung.

Zu 5:

Auf die Antworten zu den Fragen 4, 6 und 7 wird verwiesen.

Zu 6:

Aus dem Rechnungswesen des Bundes sind folgende Informationen verfügbar:

Finanz- position	Ausgaben Euro	2006	2007	2008	2009	2010	2011
1/13208- 5633.901	Erlösabhängige Vergütung	2.781.529,16	2.653.317,54		10,50	5,45	
1/13208- 5633.911	Vollzugs- und Wegegebühren	787,58					
1/13208- 5634.901	Sonstige Vergütung - Fahrtkosten	1.446.254,69	1.358.062,65	1.564.195,60	1.829.189,42	1.780.971,17	1.806.021,53
1/13208- 5634.902	Nicht erlösabhängige Vergütungen gemäß VGebG			2.546.947,97	2.274.810,52	2.221.233,58	2.233.162,73
1/13208- 5634.911	Sonstige Vollzugs- und Wegegebühren	8.271,49					
	<b>Summe</b>	<b>4.236.842,92</b>	<b>4.011.380,19</b>	<b>4.111.143,57</b>	<b>4.104.010,44</b>	<b>4.002.210,20</b>	<b>4.039.184,26</b>

Diese Zahlen enthalten nicht die unter den Verrechnungsansatz Personalausgaben fallenden Auszahlungen an Gerichtsvollzieher. Die Verrechnung sämtlicher Personalausgaben erfolgt nach einem für den gesamten Bundesdienst einheitlichen Kontenplan, der eine gesonderte Darstellung der Ausgaben für Gerichtsvollzieher nicht ermöglicht.

Ebenfalls nicht enthalten sind die von den Gerichtsvollziehern direkt mit den Verfahrensbeteiligten abgerechneten Vergütungen.

Die Zahlen für das Jahr 2012 stehen noch nicht zur Verfügung.

Zu 8:

Es wird auf die Beantwortung der Frage 1 Bezug genommen und auf die dortigen Erläuterungen verwiesen. In der Regel wird man davon ausgehen können, dass der Geschäftsanfall in Exekutionssachen im Wesentlichen der Anzahl der ausgesprochenen Exekutionsbewilligungen entspricht. Eine detaillierte Auswertung der einzelnen differenzierten Verfahrensdaten wäre mit einem unvermeidbaren Aufwand verbunden. Sollten mit der Frage aber ohnedies die Vollzugsaufträge gemeint sein, sei wiederum auf die Frage 1 und die hierzu angeschlossene Beilage mit den entsprechenden Daten zu Vollzugsaufträgen verwiesen.

Zu 9 bis 12 und 16:

Analysen zu den Nebenforderungen können aus den im Rahmen der Verfahrensautomation Justiz (VJ) und im Rechnungswesen erfassten Falldaten nicht mit vertretbarem Aufwand durchgeführt werden. Dies gilt sinngemäß für die Ermittlung betriebener Ansprüche, des Anteils der durch Barzahlung einbringlich gemachten Forderungen sowie von Daten über Zahlungsnachweise. Zur Frage des Erfolgs von Vollzügen wären überdies eine betriebswirtschaftlich und volkswirtschaftlich trennscharfe und allgemeingültige Definition sowie eine entsprechende Kosten- und Aufwandsrechnung erforderlich. Die Programmierung

allfälliger neuer Auswertungstools zur Gewinnung derartiger Informationen wäre zudem mit unverhältnismäßigen Kosten verbunden. Vor allem aber müssten sämtliche auszuwertenden Daten nach vielfältigen Kriterien zuerst während der laufenden Verfahren in jedem einzelnen Fall fallspezifisch erfasst und eingepflegt werden, was mit einem enormen zusätzlichen Personalaufwand insbesondere auch im Kanzlei- und Supportbereich verbunden wäre, der angesichts der über einer Million E-Verfahren jährlich aber auch unvertretbar wäre und schon angesichts der angespannten Budget- und Planstellensituation nicht leistbar ist.

Zu 13 bis 15:

Ich verweise auf die vom Bundesrechenzentrum erstellte, hier angeschlossene Auswertung der VJ. Die Fachabteilung bzw. die FEX PuL Wien hat darauf hingewiesen, dass die Pfändungszahlen tatsächlich höher sind als hier ausgewiesen, weil in der Praxis die Gerichtsvollzieher (zum Teil) Pfändungen bei Teilzahlungen dann nicht im Register vermerken, wenn es später zur Vollzahlung kommt.

Zu 17:

In den Jahren 2006 bis 2011 wurde bundesweit folgende Zahl an Räumungsexekutionen anhängig gemacht (siehe auch die Daten „Anfall“ in der angeschlossenen Beilage):

<b>Jahr</b>	<b>Räumung angefallen</b>	<b>Räumung erledigt</b>
<b>2006</b>	13.564	n.v.
<b>2007</b>	12.953	n.v.
<b>2008</b>	14.198	14.190
<b>2009</b>	14.443	14.120
<b>2010</b>	13.788	14.061
<b>2011</b>	14.071	14.261
<b>2012*)</b>	13.834	14.081

\*) Daten für das Jahr 2012 basieren auf einer Hochrechnung aus der Kurzstatistik November 2012

Eine Aufgliederung nach OLG-Sprengel ist auf den Seiten 5, 11, 17 und 23 der angeschlossenen Beilage ersichtlich.

Zu 18:

In den Jahren 2006 bis 2011 sind bundesweit bei den Bezirksgerichten folgende Fallzahlen an Privat-Konkursen anhängig gemacht worden:

<b>Jahr</b>	<b>Privatkonkurs („S“ angefallen)</b>
<b>2006</b>	6.862
<b>2007</b>	7.984
<b>2008</b>	9.148
<b>2009</b>	9.967
<b>2010</b>	10.105

<b>2011</b>	10.079
<b>2012*)</b>	10.065

\*) Daten für das Jahr 2012 basieren auf einer Hochrechnung aus der Kurzstatistik November 2012

Zu 19:

Auf die Beantwortung der Frage 1 wird Bezug genommen. In der Regel wird man davon ausgehen können, dass bei praktisch jedem Geschäftsfall in Exekutionssachen auch Zustellungen erfolgen. Eine detaillierte Auswertung der einzelnen Zustelldaten wäre mit unververtretbarem Aufwand verbunden und schon deshalb nicht möglich, weil Zustellungen in unterschiedlicher Form (schriftlich, elektronisch) erfolgen oder aber in diesem Zusammenhang auch sonstige Kommunikationsformen (Schriftsatz, Vorbringen in einer Verhandlung) stattfinden.

Zu 20 und 21:

Gerichtsvollzieherinnen und Gerichtsvollzieher unterliegen als öffentliche Bedienstete dem Dienstrecht der Beamten und Vertragsbediensteten (BDG 1979 bzw. VBG 1948) und der für diese normierten 40 Stunden-Woche. Die Begriffe „Außendienst“ und „Innendienst“ werden dabei vom Dienstrecht nicht trennscharf definiert. Der Gesetzgeber schreibt für die einzelnen Berufsgruppen keine festen Fallzahlen vor. Zu den für die letzten Jahre hinsichtlich des E-Bereichs ermittelten Anfalls- und Erledigungszahlen ist auf die Beantwortung der Frage 1 zu verweisen.

Zu 22:

Eine gesetzliche Definition von „Rückständen“ besteht nicht. Zu den für die letzten Jahre ermittelten Anfalls- und Erledigungszahlen ist wiederum auf die Beantwortung der Frage 1 zu verweisen.

Zu 23 bis 29:

Zur Tätigkeit und zu den Aufgaben der FEX-Planungs- und Leitungseinheiten sowie den Gründen für deren nach einem eingehenden Diskussionsprozess unter Abwägung und Evaluierung verschiedener Modelle erfolgter Implementierung ist zusammenfassend und zur Vermeidung von Wiederholungen auf den angeschlossenen ausführlichen Einführungserlass des BMJ vom 5. Dezember 2003, GZ 195.15/9-Pr 6/03, zu verweisen. Das FEX-Projekt und seine Umsetzung haben sich seither insgesamt gesehen bewährt und wesentlich dazu beigetragen, dass die dem BMJ budgetbedingt im Laufe der Jahre in Teilbereichen auferlegten Reduktionen des Personaleinsatzes zumindest abgedeckt werden konnten.

Das BMJ versucht stets, Bestehendes zu optimieren oder bei Bedarf an geänderte Verhältnisse anzupassen. Auch im System der Gerichtsvollzieher hat es – etwa durch die Schaffung der zentralen Fahrnisexekutions- Planungs- und Leitungseinheiten (FEX-PuL) bei

den Oberlandesgerichten – bereits tiefgreifende Reformen gegeben. Dabei wurden – wie dies bei allen Reformschritten auf dem Gebiet des Exekutionsrechts üblich ist – auch die die verschiedenen Gerichtsvollziehersysteme bietenden Vorteile in die Überlegungen miteinbezogen.

Ein im Rahmen bisheriger Reformen eingeholtes Gutachten des Verfassungsdienstes des Bundeskanzleramtes zu verfassungsrechtlichen Aspekten einer Ausgliederung des Vollzugswesens kam zum Ergebnis, dass das Vollstreckungswesen zum Kernbereich hoheitlicher Verwaltung zu zählen ist. Obwohl Exekutionen nach der Judikatur des Europäischen Gerichtshofs für Menschenrechte keine Civil Rights im Sinne der EMRK berühren, kam der Verfassungsdienst zum klaren Ergebnis, dass auf Basis der geltenden Verfassungsrechtslage in Österreich die Gerichtsvollziehertätigkeit nicht privatisiert werden kann. Daher gibt es auch keine Überlegungen zur Übernahme eines freiberuflichen Systems.

Zu 30:

Bislang ist dem EJE-Projekt zur Zwangsvollstreckung gerichtlicher Entscheidungen in Europa kein österreichischer Partner beigetreten. Das BMJ steht jedoch mit der Trägerorganisation, der Europäischen Kammer der Gerichtsvollzieher, in Kontakt.

Wien, 23. Jänner 2013



Dr. Beatrix Karl

**JUSTIZ**

**Bundesministerium für Justiz**

**Auslastungsvergleich  
Exekutionssachen**

1996 - 2011

herausgegeben vom  
Bundesministerium für Justiz

Fassung:  
Dezember 2012  
BMJ-Pr235.10/0106-Pr 6/2012

## Erläuterungen zum *Auslastungsvergleich Exekutionssachen* (1996 bis 2011)

Der *Auslastungsvergleich Exekutionssachen* gibt eine Darstellung über den Personaleinsatz und den Geschäftsanfall in Exekutionssachen (1996 bis 2011) auf Bundesebene und in den einzelnen OLG-Sprengeln.

- Den Auslastungsvergleichen der vier OLG-Sprengel sind eine Übersicht der bundesweit eingesetzten Personalkapazitäten, des Gesamtanfalls, des Anfalls je eingesetzter VZK sowie eine grafische Darstellung dieser Übersichten vorangestellt.
- Jeder Auslastungsvergleich für einen OLG-Sprengel umfasst sechs Seiten und ist wie folgt aufgebaut:
  - Auf der ersten Seite wird der Personaleinsatz des Sprengels dargestellt. Dieser wird dem bundesweiten Personaleinsatz gegenübergestellt; in weiterer Folge wird der Prozentanteil des Sprengels am Bundeswert errechnet.
  - Auf der zweiten Seite wird der Anfall des Sprengels dargestellt. Dieser wird dem bundesweiten Anfall gegenübergestellt; in weiterer Folge wird der Prozentanteil des Sprengels am Bundeswert errechnet. Zusätzlich zu den Jahresreihen der Jahre 1996 bis 2011 ist noch ein (arithmetischer) Durchschnittswert der Anfallszahlen der letzten drei Jahre (2009 bis 2011) ausgewiesen.
  - Auf der dritten Seite werden die Daten hinsichtlich des Personaleinsatzes und des Anfalls für die Bereiche Richter/innen, Rechtspfleger/innen, Kanzlei und Gerichtsvollzieher/innen grafisch dargestellt.
  - Auf der vierten und fünften Seite wird sowohl für den jeweiligen Sprengel als auch bundesweit der Anfall/VZK für die Bereiche Richter/innen (Zwangsversteigerungen, Zwangsverwaltung, sonstiger richterlicher E-Anfall, Räumungen), Rechtspfleger/innen (E-Gesamtanfall abzüglich Anfall der Richter/innen), Kanzlei (E-Gesamtanfall), Gerichtsvollzieher/innen (Fahrnisexekution bzw. Vollzugsaufträge) und FEX-Leitungseinheit (Fahrnisexekution bzw. Vollzugsaufträge) dargestellt. In weiterer Folge wird die prozentuelle Abweichung vom Bundeswert errechnet.
  - Auf der sechsten Seite werden prozentuelle Abweichungen des Anfalls je VZK vom Bundesschnitt grafisch dargestellt.



## INHALTSVERZEICHNIS

<b>Bundeswerte</b>	
Personalkapazitäten, Anfall, Anfall/VZK.....	1
Vergleich Personalkapazitäten / Anfall.....	3
<b>OLG-Sprengel Wien</b>	
Personalkapazitäten.....	4
Anfall.....	5
Vergleich Personalkapazitäten / Anfall.....	6
Anfall je VZK.....	7
Abweichungen des Anfalls je VZK vom Bundesschnitt.....	9
<b>OLG-Sprengel Graz</b>	
Personalkapazitäten.....	10
Anfall.....	11
Vergleich Personalkapazitäten / Anfall.....	12
Anfall je VZK.....	13
Abweichungen des Anfalls je VZK vom Bundesschnitt.....	15
<b>OLG-Sprengel Linz</b>	
Personalkapazitäten.....	16
Anfall.....	17
Vergleich Personalkapazitäten / Anfall.....	18
Anfall je VZK.....	19
Abweichungen des Anfalls je VZK vom Bundesschnitt.....	21
<b>OLG-Sprengel Innsbruck</b>	
Personalkapazitäten.....	22
Anfall.....	23
Vergleich Personalkapazitäten / Anfall.....	24
Anfall je VZK.....	25
Abweichungen des Anfalls je VZK vom Bundesschnitt.....	27

**Bundeswerte im Überblick (1996 - 2004)**

**Personalkapazitäten**

	VZK 7/96	VZK 7/97	VZK 1998	VZK 1999	VZK 2000	VZK 2001	VZK 2002	VZK 2003 <sup>*)</sup>	VZK 2004
Richter	45,01	47,43	49,83	50,78	51,79	51,05	49,47	46,88	46,60
Rechtspfleger	165,70	168,77	177,28	177,14	181,37	184,42	175,70	166,73	158,96
Rechtspflegeranwärter	51,12	43,94	29,99	32,03	28,34	23,61	20,03	23,44	27,04
Kanzleileiter	214,64	218,64	222,38	224,51	221,11	219,40	212,95	204,45	208,28
Kanzleidiens	338,39	335,49	316,56	292,89	290,72	261,88	238,09	241,36	248,27
Gerichtsvollzieher	411,03	417,53	411,99	415,62	408,19	397,71	387,59	379,19	368,78
Leitung Vollzugsdienst	37,91	33,89	34,66	36,05	36,40	36,09	32,15	28,33	3,71
Auktionshalle	20,40	19,70	18,73	17,94	15,40	14,75	12,21	9,80	8,86
FEX-Leitungseinheit								15,42	15,58
<b>Summe</b>	<b>1.284,20</b>	<b>1.285,39</b>	<b>1.261,42</b>	<b>1.246,96</b>	<b>1.233,32</b>	<b>1.188,91</b>	<b>1.128,19</b>	<b>1.115,60</b>	<b>1.086,08</b>

<sup>\*)</sup> Im Jahr 2003 wurden bei der FEX-Leitungseinheit hilfsweise die Personalkapazitäten des 1.1.2004 angesetzt.

**Anfall**

Geschäftsanfall *)	BIS 96	BIS 97	BIS 98	BIS 99	BIS 00	BIS 01	BIS 02	BIS 03	BIS 04
<b>E Gesamt</b>	<b>1.296.361</b>	<b>1.416.072</b>	<b>1.378.690</b>	<b>1.301.743</b>	<b>1.197.992</b>	<b>1.182.198</b>	<b>1.153.680</b>	<b>1.231.447</b>	<b>1.187.083</b>
Zwangsversteigerung	10.664	11.096	10.227	9.335	8.659	8.504	8.728	8.407	8.070
Zwangsverwaltung	687	859	902	813	672	595	585	685	505
sonstiger n E-Anfall	12.728	1.553	1.461	1.252	1.423	1.195	1.361	1.536	1.635
Räumungen		10.402	10.967	10.586	11.163	12.442	12.561	13.666	13.972
Fahrnisexekution	1.002.475	1.113.981	1.071.887	1.014.533	928.946	921.401	903.835	994.450	966.462
Vollzugsaufträge				1.419.584	1.336.038	1.329.435	1.321.111	1.444.965	1.601.295

**Anfall/VZK**

Bundessummen	Anfall 96	je VZK 7/96	Anfall 97	je VZK 7/97	Anfall 98	je VZK 98	Anfall 99	je VZK 99	Anfall 00	je VZK 00	Anfall 01	je VZK 01	Anfall 02	je VZK 02	Anfall 03	je VZK 03	Anfall 04	je VZK 04
Richter	24.079	535,0	23.910	504,1	23.557	472,7	21.986	433,0	21.917	423,2	22.736	445,4	23.235	469,7	24.294	518,2	24.182	518,9
Rechtspfleger	1.272.282	7.678,2	1.392.162	8.248,9	1.355.133	7.644,0	1.279.757	7.224,6	1.176.075	6.484,4	1.159.462	6.287,1	1.130.445	6.433,9	1.207.153	7.240,2	1.162.901	7.315,7
Rechtspflegeranwärter																		
Rpfl mkl. anwärter	1.272.282	5.867,9	1.392.162	6.544,9	1.355.133	6.538,0	1.279.757	6.118,3	1.176.075	5.608,1	1.159.462	5.573,5	1.130.445	5.775,5	1.207.153	6.347,8	1.162.901	6.252,2
Kanzleileiter	1.296.361	6.039,7	1.416.072	6.476,7	1.378.690	6.199,7	1.301.743	5.798,2	1.197.992	5.418,1	1.182.198	5.388,3	1.153.680	5.417,6	1.231.447	6.023,2	1.187.083	5.699,5
Kanzleidiens	1.296.361	3.831,0	1.416.072	4.220,9	1.378.690	4.355,2	1.301.743	4.444,5	1.197.992	4.120,8	1.182.198	4.514,3	1.153.680	4.845,6	1.231.447	5.102,1	1.187.083	4.781,4
Leitung Vollzugsdienst																		
Kanzlei	1.296.361	2.193,7	1.416.072	2.408,2	1.378.690	2.403,6	1.301.743	2.352,1	1.197.992	2.185,2	1.182.198	2.285,0	1.153.680	2.387,6	1.231.447	2.597,2	1.187.083	2.579,2
Gerichtsvollzieher																		
Fahrnisexekution	1.002.475	2.438,9	1.113.981	2.668,0	1.071.887	2.601,7	1.014.533	2.441,0	928.946	2.275,8	921.401	2.316,8	903.835	2.331,9	994.450	2.622,6	966.462	2.620,7
Vollzugsaufträge									1.419.584	3.415,6	1.329.435	3.342,7	1.321.111	3.408,5	1.444.965	3.810,7	1.601.295	4.342,1
FEX-Leitungseinheit																		
Fahrnisexekution															994.450	64.490,9	966.462	62.032,2
Vollzugsaufträge															1.444.965	93.707,2	1.601.295	102.778,9
Auktionshalle																		
<b>E-Gesamtanfall</b>	<b>1.296.361</b>	<b>1.009,5</b>	<b>1.416.072</b>	<b>1.101,7</b>	<b>1.378.690</b>	<b>1.093,0</b>	<b>1.301.743</b>	<b>1.043,9</b>	<b>1.197.992</b>	<b>971,4</b>	<b>1.182.198</b>	<b>994,4</b>	<b>1.153.680</b>	<b>1.022,6</b>	<b>1.231.447</b>	<b>1.103,8</b>	<b>1.187.083</b>	<b>1.093,0</b>

### Bundeswerte im Überblick (ab 2005)

#### Personalkapazitäten

	VZK 2005	VZK 2006	VZK 2007	VZK 2008	VZK 2009	VZK 2010	VZK 2011
Richter	45,02	44,06	44,28	44,09	44,93	44,55	43,28
Rechtspfleger	160,37	159,65	157,23	152,48	153,64	154,75	158,61
Rechtspflegeranwärter	28,53	27,94	32,80	34,42	34,47	29,72	22,85
Kanzleileiter	211,26	208,49	211,20	209,86	209,09	202,19	199,06
Kanzleidiens	243,75	224,00	207,99	214,00	200,71	194,63	198,11
Gerichtsvollzieher	370,15	364,37	361,50	355,77	355,61	354,26	356,25
Leitung Vollzugsdienst	0,10	0,02	0,05	0,00	0,00	0,00	0,00
Auktionshalle	6,82	3,64	3,55	2,85	2,62	2,95	2,25
FEX-Leitungseinheit	15,76	14,54	13,85	14,62	14,17	14,24	14,75
<b>Summe</b>	<b>1.081,76</b>	<b>1.046,71</b>	<b>1.032,45</b>	<b>1.028,09</b>	<b>1.015,24</b>	<b>997,29</b>	<b>995,16</b>

#### Anfall

Geschäftsanfall *)	BIS 05	BIS 06	BIS 07	BIS 08	BIS 09	BIS 10	BIS 11	Schnitt 09-11
E Gesamt	1.177.635	1.159.004	1.144.234	1.117.035	1.076.946	1.092.105	1.063.750	1.077.600
Zwangsversteigerung	8.209	7.820	7.908	8.186	7.920	7.312	6.588	7.273
Zwangsverwaltung	544	465	431	408	371	369	311	350
sonstiger ri E-Anfall	1.618	1.496	1.660	1.764	1.832	1.844	1.730	1.802
Räumungen	13.534	13.564	12.953	14.198	14.443	13.788	14.071	14.101
Fahrnisexekution	961.557	943.249	930.787	902.507	879.658	896.978	871.336	882.657
Vollzugsaufträge	1.659.767	1.674.870	1.664.362	1.602.086	1.553.458	1.550.470	1.583.975	1.562.634

#### Anfall/VZK

Bundessummen	Anfall 05	je VZK 05	Anfall 06	je VZK 06	Anfall 07	je VZK 07	Anfall 08	je VZK 08	Anfall 09	je VZK 09	Anfall 10	je VZK 10	Anfall 11	je VZK 11
Richter	23.905	531,0	23.345	529,8	22.952	518,3	24.556	557,0	24.566	546,8	23.313	523,3	22.700	524,5
Rechtspfleger	1.153.730	7.194,2	1.135.659	7.113,4	1.121.282	7.131,5	1.092.479	7.164,7	1.052.380	6.849,6	1.068.792	6.906,6	1.041.050	6.563,6
Rechtspflegeranwärter	1.153.730	6.107,6	1.135.659	6.053,9	1.121.282	5.900,6	1.092.479	5.845,3	1.052.380	5.594,5	1.068.792	5.793,9	1.041.050	5.737,1
Rpfl inkl. -anwärter	1.177.635	5.574,3	1.159.004	5.559,0	1.144.234	5.417,8	1.117.035	5.322,8	1.076.946	5.150,6	1.092.105	5.401,4	1.063.750	5.343,9
Kanzleileiter	1.177.635	4.831,3	1.159.004	5.174,1	1.144.234	5.501,4	1.117.035	5.219,8	1.076.946	5.365,7	1.092.105	5.611,2	1.063.750	5.369,5
Kanzleidiens	1.177.635	2.587,6	1.159.004	2.679,7	1.144.234	2.729,3	1.117.035	2.635,4	1.076.946	2.628,0	1.092.105	2.752,1	1.063.750	2.678,9
Leitung Vollzugsdienst	1.177.635	2.597,7	1.159.004	2.588,7	1.144.234	2.574,8	1.117.035	2.536,8	1.076.946	2.473,7	1.092.105	2.532,0	1.063.750	2.445,9
Gerichtsvollzieher	1.659.767	4.484,0	1.674.870	4.596,6	1.664.362	4.604,0	1.602.086	4.503,2	1.553.458	4.368,4	1.550.470	4.376,6	1.583.975	4.446,2
Fahrnisexekution	1.659.767	61.012,5	943.249	64.872,7	930.787	67.204,8	902.507	61.731,0	879.658	62.078,9	896.978	62.990,0	871.336	59.073,6
Vollzugsaufträge	1.659.767	105.315,2	1.674.870	115.190,5	1.664.362	120.170,5	1.602.086	109.581,8	1.553.458	109.630,1	1.550.470	108.881,3	1.583.975	107.388,1
FEX-Leitungseinheit	1.659.767	105.315,2	1.674.870	115.190,5	1.664.362	120.170,5	1.602.086	109.581,8	1.553.458	109.630,1	1.550.470	108.881,3	1.583.975	107.388,1
Auktionshalle	1.659.767	105.315,2	1.674.870	115.190,5	1.664.362	120.170,5	1.602.086	109.581,8	1.553.458	109.630,1	1.550.470	108.881,3	1.583.975	107.388,1
<b>E-Gesamtanfall</b>	<b>1.177.635</b>	<b>1.088,6</b>	<b>1.159.004</b>	<b>1.107,3</b>	<b>1.144.234</b>	<b>1.108,3</b>	<b>1.117.035</b>	<b>1.086,5</b>	<b>1.076.946</b>	<b>1.060,8</b>	<b>1.092.105</b>	<b>1.095,1</b>	<b>1.063.750</b>	<b>1.068,9</b>

Anfall Schnitt 09-11	je VZK 11
23.526	543,6
1.054.074	6.645,7
1.054.074	5.808,9
1.077.600	5.413,4
1.077.600	5.439,4
1.077.600	2.713,2
882.657	2.477,6
1.562.634	4.386,3
882.657	59.841,2
1.562.634	105.941,3
1.077.600	1.082,8

Vergleich Personalkapazitäten / Anfall

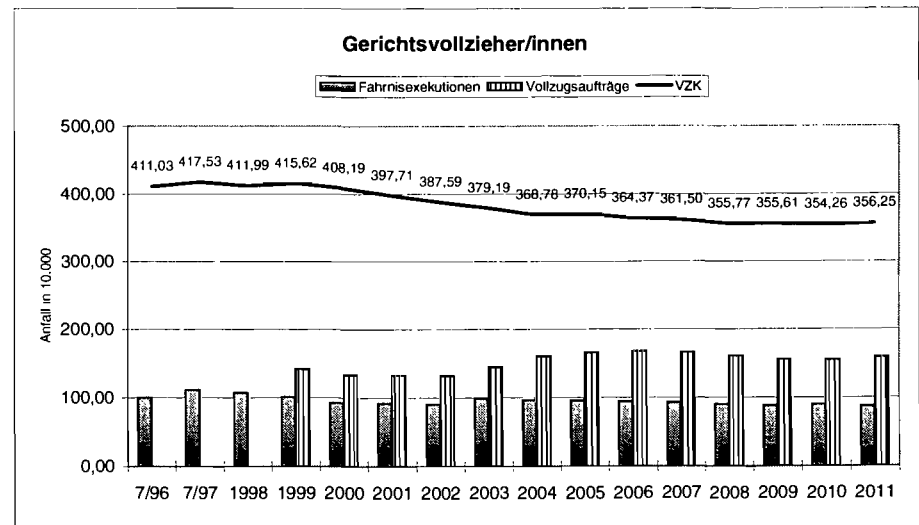
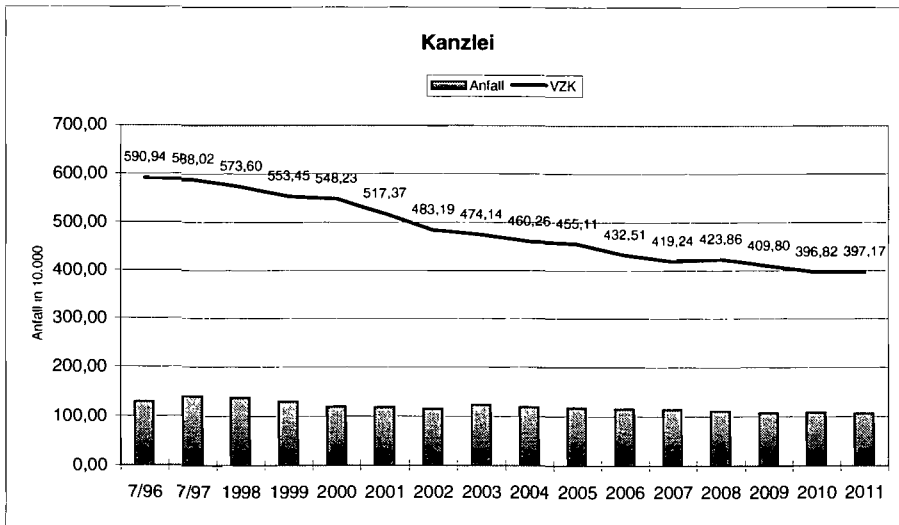
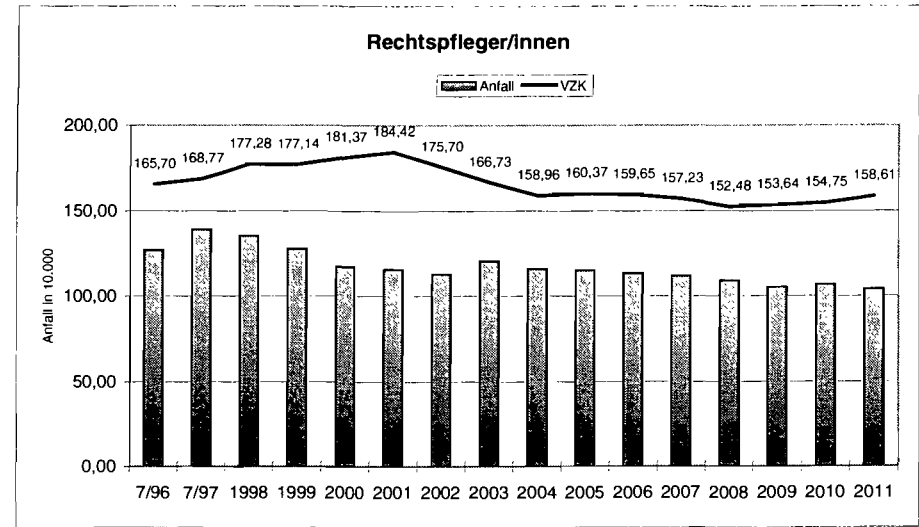
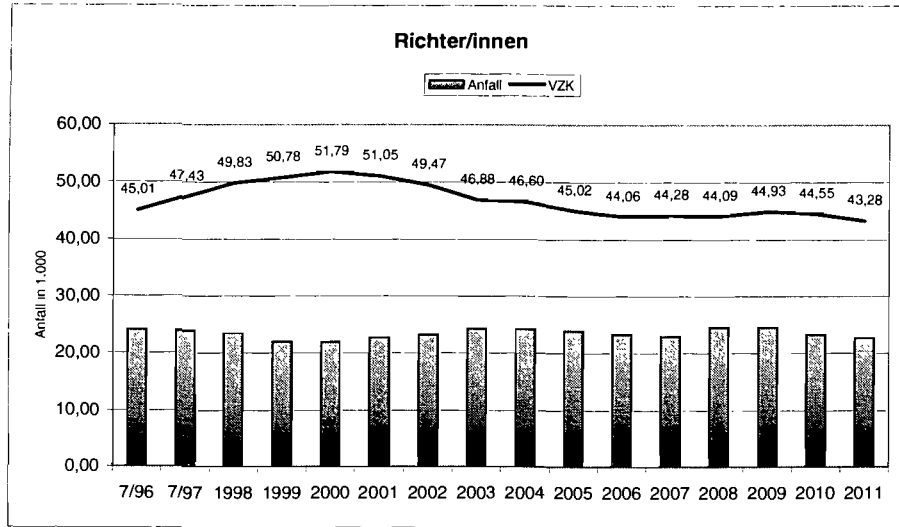

**OLG-Sprengel Wien**

	VZK 7/96	VZK 7/97	VZK 1998	VZK 1999	VZK 2000	VZK 2001	VZK 2002	VZK 2003 <sup>1)</sup>	VZK 2004	VZK 2005	VZK 2006	VZK 2007	VZK 2008	VZK 2009	VZK 2010	VZK 2011
Richter	17,73	19,52	22,05	23,08	23,68	24,11	24,39	24,03	23,93	23,06	22,12	22,25	22,96	23,08	22,92	22,15
Rechtspfleger	77,68	81,04	88,76	90,96	93,14	93,63	87,23	80,81	77,15	77,42	79,12	77,72	74,51	74,33	76,15	78,59
Rechtspflegeranwärter	25,02	21,87	12,49	8,73	6,08	5,89	8,36	10,95	11,65	9,84	8,33	10,81	15,55	16,24	12,48	6,63
Kanzleileiter	92,95	99,51	103,66	105,81	104,40	104,35	100,61	97,46	99,25	100,50	99,81	100,35	102,21	101,49	98,06	94,47
Kanzleidiensnt	158,33	156,43	151,63	141,46	138,28	123,41	116,26	118,96	118,04	113,15	105,41	98,00	97,63	90,82	88,81	92,29
Gerichtsvollzieher	167,32	173,84	171,17	173,58	170,44	166,30	162,12	158,39	156,34	156,07	155,30	152,47	149,22	149,39	148,33	147,60
Leitung Vollzugsdienst	14,32	10,16	10,68	11,82	12,71	12,40	11,59	11,32	1,42	0,02	0,00	0,00	0,00	0,00	0,00	0,00
Auktionshalle	11,55	11,70	11,30	11,16	9,47	9,59	8,15	6,68	6,20	5,57	3,52	3,50	2,82	2,62	2,95	2,25
FEX-Leitungseinheit								7,20	7,20	6,95	6,15	5,82	6,19	6,20	6,20	6,20
Summe	564,90	574,07	571,74	566,60	558,20	539,68	518,71	515,80	501,18	492,58	479,76	470,92	471,09	464,17	455,90	450,18

**Bundeswerte**

	VZK 7/96	VZK 7/97	VZK 1998	VZK 1999	VZK 2000	VZK 2001	VZK 2002	VZK 2003 <sup>1)</sup>	VZK 2004	VZK 2005	VZK 2006	VZK 2007	VZK 2008	VZK 2009	VZK 2010	VZK 2011
Richter	45,01	47,43	49,83	50,78	51,79	51,05	49,47	46,88	46,60	45,02	44,06	44,28	44,09	44,93	44,55	43,28
Rechtspfleger	165,70	168,77	177,28	177,14	181,37	184,42	175,70	166,73	158,96	160,37	159,65	157,23	152,48	153,64	154,75	158,61
Rechtspflegeranwärter	51,12	43,94	29,99	32,03	28,34	23,61	20,03	23,44	27,04	28,53	27,94	32,80	34,42	34,47	29,72	22,85
Kanzleileiter	214,64	218,64	222,38	224,51	221,11	219,40	212,95	204,45	208,28	211,26	208,49	211,20	209,86	209,09	202,19	199,06
Kanzleidiensnt	338,39	335,49	316,56	292,89	290,72	261,88	238,09	241,36	248,27	243,75	224,00	207,99	214,00	200,71	194,63	198,11
Gerichtsvollzieher	411,03	417,53	411,99	415,62	408,19	397,71	387,59	379,19	368,78	370,15	364,37	361,50	355,77	355,61	354,26	356,25
Leitung Vollzugsdienst	37,91	33,89	34,66	36,05	36,40	36,09	32,15	28,33	3,71	0,10	0,02	0,05	0,00	0,00	0,00	0,00
Auktionshalle	20,40	19,70	18,73	17,94	15,40	14,75	12,21	9,80	8,86	6,82	3,64	3,55	2,85	2,62	2,95	2,25
FEX-Leitungseinheit								15,42	15,58	15,76	14,54	13,85	14,82	14,17	14,24	14,75
Summe	1.284,20	1.285,39	1.261,42	1.246,96	1.233,32	1.188,91	1.128,19	1.115,60	1.086,08	1.081,76	1.046,71	1.032,45	1.028,09	1.015,24	997,29	995,16

<sup>1)</sup> Im Jahr 2003 wurden bei der FEX-Leitungseinheit hilfsweise die Personalkapazitäten des 1.1.2004 angesetzt.

**Prozentanteile des OLG-Sprengels an den Bundeswerten**

	VZK 7/96	VZK 7/97	VZK 1998	VZK 1999	VZK 2000	VZK 2001	VZK 2002	VZK 2003 <sup>1)</sup>	VZK 2004	VZK 2005	VZK 2006	VZK 2007	VZK 2008	VZK 2009	VZK 2010	VZK 2011
Richter	39,39%	41,16%	44,25%	45,45%	45,72%	47,23%	49,30%	51,26%	51,35%	51,22%	50,20%	50,25%	52,08%	51,37%	51,45%	51,18%
Rechtspfleger	46,88%	48,02%	50,07%	51,35%	51,35%	50,77%	49,65%	48,47%	48,53%	48,28%	49,56%	49,43%	48,87%	48,38%	49,21%	49,55%
Rechtspflegeranwärter	48,94%	49,77%	41,65%	27,26%	21,45%	24,95%	41,74%	46,72%	43,08%	34,49%	29,81%	32,96%	45,18%	47,11%	41,99%	29,02%
Kanzleileiter	43,31%	45,51%	46,61%	47,13%	47,22%	47,56%	47,25%	47,67%	47,65%	47,57%	47,87%	47,51%	48,70%	48,54%	48,50%	47,46%
Kanzleidiensnt	46,79%	46,63%	47,90%	48,30%	47,56%	47,12%	48,83%	49,29%	47,55%	46,42%	47,06%	47,12%	45,62%	45,25%	45,63%	46,59%
Gerichtsvollzieher	40,71%	41,64%	41,55%	41,76%	41,76%	41,81%	41,83%	41,77%	42,39%	42,16%	42,62%	42,18%	41,94%	42,01%	41,87%	41,43%
Leitung Vollzugsdienst	37,77%	29,98%	30,81%	32,79%	34,92%	34,36%	36,05%	39,96%	38,27%	20,00%	0,00%	0,00%	0,00%	0,00%	0,00%	0,00%
Auktionshalle	56,62%	59,39%	60,33%	62,21%	61,49%	65,02%	66,75%	68,16%	69,98%	81,67%	96,70%	98,59%	98,95%	100,00%	100,00%	100,00%
FEX-Leitungseinheit								46,69%	46,21%	44,10%	42,30%	42,02%	42,34%	43,75%	43,54%	42,03%
Summe	43,99%	44,66%	45,33%	45,44%	45,26%	45,39%	45,98%	46,24%	46,15%	45,54%	45,84%	45,61%	45,82%	45,72%	45,71%	45,24%

Anmerkung Personaleinsatz bis 7/97 jeweils zum Juli gemeldete Verwendungsdaten, ab 1998 jahresbezogene Verwendungsdaten

**OLG-Sprengel Wien**

Geschäftsanzahl*)	BIS 96	BIS 97	BIS 98	BIS 99	BIS 00	BIS 01	BIS 02	BIS 03	BIS 04	BIS 05	BIS 06	BIS 07	BIS 08	BIS 09	BIS 10	BIS 11	Schnitt 09-11
Σ Gesamt	643.413	725.957	686.790	638.589	590.701	578.842	559.208	582.373	558.570	554.929	546.395	534.526	527.479	511.704	523.575	501.568	512.282
Zwangsversteigerung	5.067	5.342	4.672	4.308	3.884	4.136	4.234	3.767	3.706	3.575	3.700	3.674	3.877	3.749	3.290	2.886	3.308
Zwangsverwaltung	256	308	271	256	226	230	177	212	172	169	132	133	136	119	109	97	108
sonstiger ri E-Anfall	5.979	817	753	674	712	604	672	799	864	810	770	903	1.033	1.042	1.035	994	1.024
Räumungen		6.537	6.730	6.319	6.666	7.823	7.642	8.411	8.689	8.285	8.392	7.694	9.004	9.214	8.854	8.878	8.982
Fahmsexekution	476.772	553.167	515.735	482.883	444.769	445.288	430.254	467.089	460.655	459.121	450.703	439.100	428.524	418.949	434.229	414.283	422.487
Vollzugsaufträge				621.438	592.649	615.199	594.695	638.915	740.013	752.402	758.893	748.379	730.105	713.187	715.931	738.936	722.685

**Bundeswerte**

Geschäftsanzahl*)	BIS 96	BIS 97	BIS 98	BIS 99	BIS 00	BIS 01	BIS 02	BIS 03	BIS 04	BIS 05	BIS 06	BIS 07	BIS 08	BIS 09	BIS 10	BIS 11	Schnitt 09-11
Σ Gesamt	1.296.361	1.416.072	1.378.690	1.301.743	1.197.992	1.182.198	1.153.680	1.231.447	1.187.083	1.177.635	1.159.004	1.144.234	1.117.035	1.076.946	1.092.105	1.063.750	1.077.600
Zwangsversteigerung	10.664	11.096	10.227	9.335	8.659	8.504	8.728	8.407	8.070	8.209	7.820	7.908	8.186	7.920	7.312	6.588	7.273
Zwangsverwaltung	687	859	902	813	672	595	585	685	505	544	465	431	408	371	369	311	350
sonstiger ri E-Anfall	12.728	1.553	1.461	1.252	1.423	1.195	1.361	1.536	1.635	1.618	1.496	1.660	1.764	1.832	1.844	1.730	1.802
Räumungen		10.402	10.967	10.586	11.163	12.442	12.561	13.666	13.972	13.534	13.564	12.953	14.198	14.443	13.788	14.071	14.101
Fahmsexekution	1.002.475	1.113.981	1.071.887	1.014.533	928.946	921.401	903.835	994.450	966.462	961.557	943.249	930.787	902.507	879.658	896.978	871.336	882.657
Vollzugsaufträge				1.419.584	1.336.038	1.329.435	1.321.111	1.444.965	1.601.295	1.659.767	1.674.870	1.664.362	1.602.086	1.553.458	1.550.470	1.583.975	1.562.634

**Prozentanteile des OLG-Sprengels an den Bundeswerten**

Geschäftsanzahl*)	BIS 96	BIS 97	BIS 98	BIS 99	BIS 00	BIS 01	BIS 02	BIS 03	BIS 04	BIS 05	BIS 06	BIS 07	BIS 08	BIS 09	BIS 10	BIS 11	Schnitt 09-11
Σ Gesamt	49,63%	51,27%	49,81%	49,06%	49,31%	48,96%	48,47%	47,29%	47,05%	47,12%	47,14%	46,71%	47,22%	47,51%	47,94%	47,15%	47,54%
Zwangsversteigerung	47,52%	48,14%	45,68%	46,15%	44,86%	48,64%	48,51%	44,81%	45,92%	43,55%	47,31%	46,46%	47,36%	47,34%	44,99%	43,81%	45,49%
Zwangsverwaltung	37,26%	35,86%	30,04%	31,49%	33,63%	38,66%	30,26%	30,95%	34,06%	31,07%	28,99%	30,86%	33,33%	32,08%	29,54%	31,19%	30,92%
sonstiger ri E-Anfall	46,98%	52,61%	51,54%	53,83%	50,04%	50,54%	49,38%	52,02%	52,84%	50,06%	51,47%	54,40%	58,56%	56,88%	56,13%	57,46%	56,81%
Räumungen		62,84%	61,37%	59,69%	59,72%	62,88%	60,84%	61,55%	62,19%	61,22%	61,87%	59,40%	63,42%	63,80%	64,22%	63,09%	63,70%
Fahmsexekution	47,56%	49,66%	48,11%	47,60%	47,88%	48,33%	47,60%	46,97%	47,66%	47,75%	47,78%	47,18%	47,48%	47,63%	48,41%	47,55%	47,87%
Vollzugsaufträge				43,78%	44,36%	46,28%	45,01%	44,22%	46,21%	45,33%	45,31%	44,96%	45,57%	45,91%	46,18%	46,65%	46,25%

\*) Anfall Richter: Zwangsversteigerungen, Zwangsverwaltung, sonstiger richterlicher E-Anfall, Räumungen  
 Anfall Rechtspfleger/-anwälter: E-Gesamtanfall minus Anfall Richter  
 Anfall Kanzlei: E-Gesamtanfall

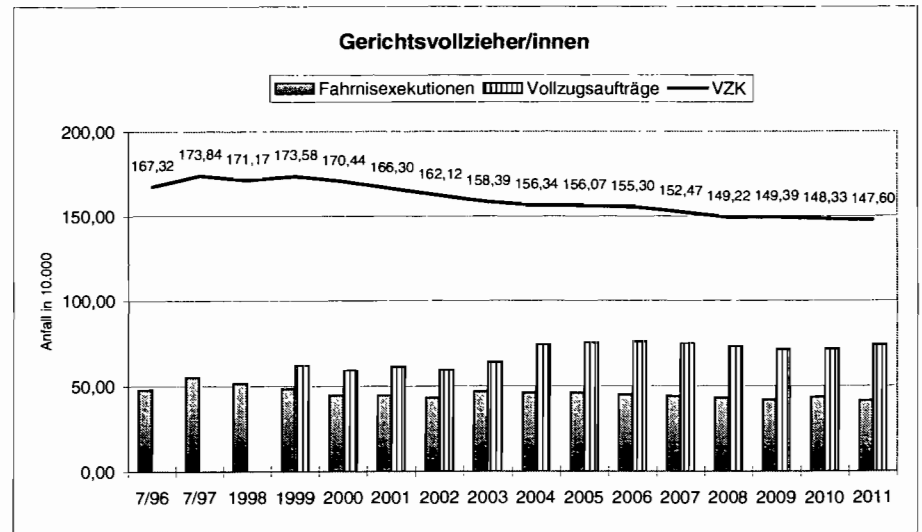
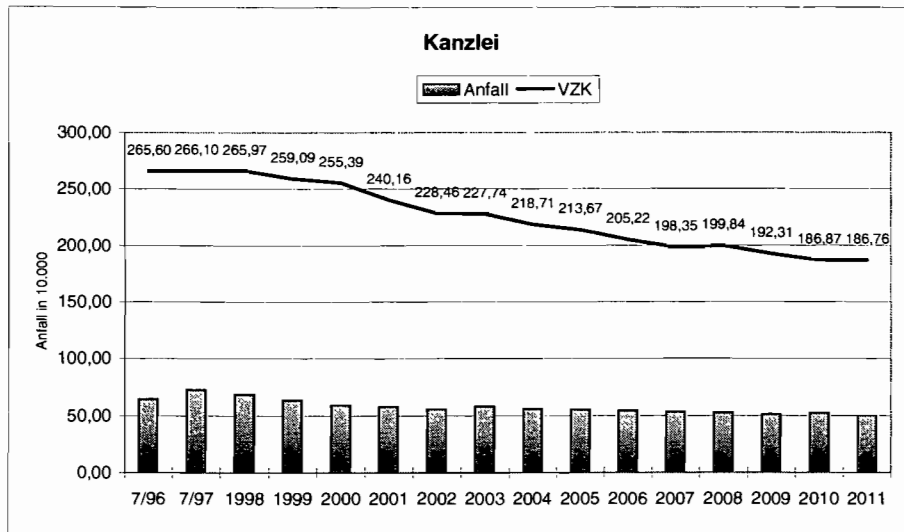
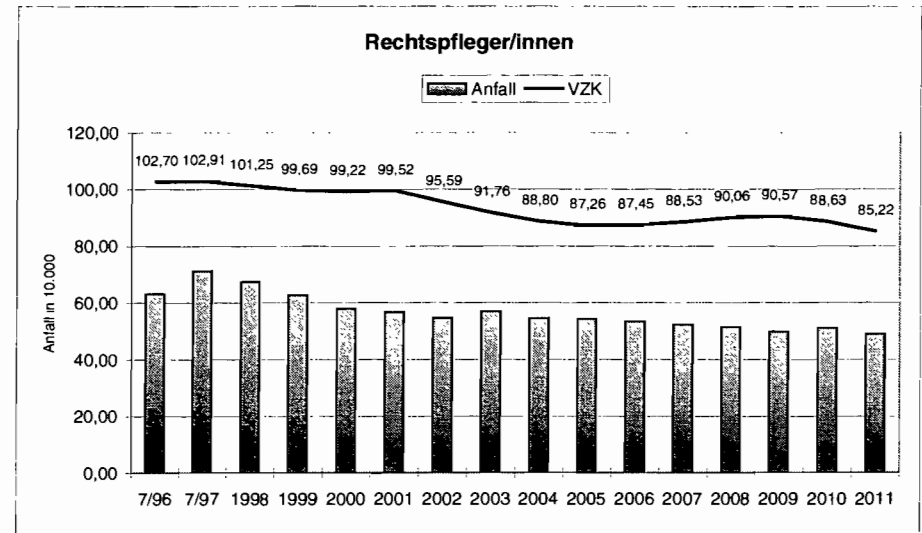
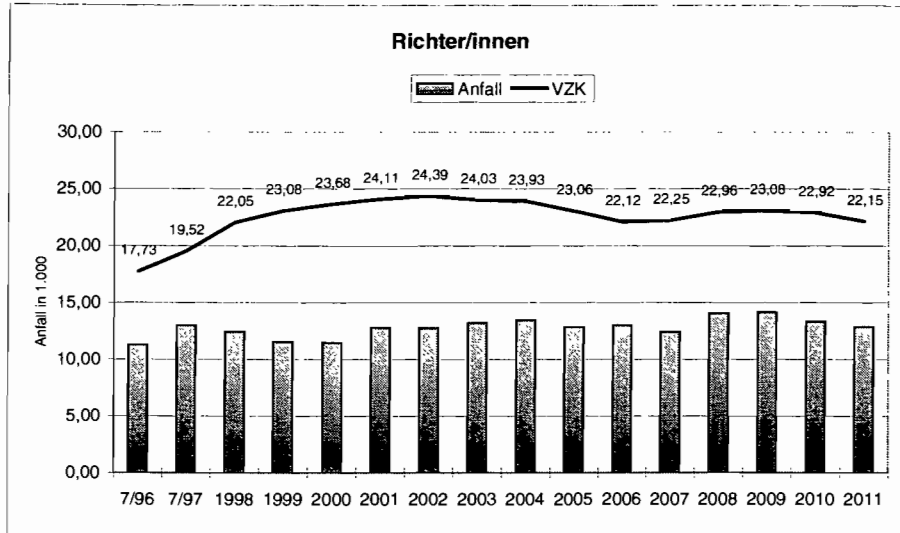

OLG-Sprengelsumme	Anfall 96	je VZK 7/96	Anfall 97	je VZK 7/97	Anfall 98	je VZK 98	Anfall 99	je VZK 99	Anfall 00	je VZK 00	Anfall 01	je VZK 01	Anfall 02	je VZK 02	Anfall 03	je VZK 03	Anfall 04	je VZK 04
Richter	11.302	637,5	13.004	666,2	12.426	563,5	11.557	500,7	11.488	485,1	12.793	530,6	12.725	521,7	13.189	548,9	13.431	561,3
Rechtspfleger	632.111	8.137,4	712.953	8.797,5	674.364	7.597,6	627.032	6.893,5	579.213	6.218,7	566.049	6.045,6	546.483	6.264,9	569.184	7.043,5	545.139	7.066,0
Rechtspflegeranwärter																		
Rpfl inkl. -anwärter	632.111	8.154,9	712.953	8.927,9	674.364	6.660,4	627.032	6.289,8	579.213	5.837,7	566.049	5.687,8	546.483	5.716,9	569.184	6.203,0	545.139	6.139,0
Kanzleileiter	643.413	6.922,1	725.957	7.295,3	686.790	6.625,4	638.589	6.035,2	590.701	5.658,1	578.842	5.547,1	559.208	5.558,2	582.373	5.975,5	558.570	5.627,9
Kanzleidiensnt	643.413	4.063,7	725.957	4.640,8	686.790	4.529,4	638.589	4.514,3	590.701	4.271,8	578.842	4.690,4	559.208	4.810,0	582.373	4.895,5	558.570	4.732,0
Leitung Vollzugsdienst																		
Kanzlei	643.413	2.422,5	725.957	2.728,1	686.790	2.582,2	638.589	2.464,7	590.701	2.312,9	578.842	2.410,2	559.208	2.447,7	582.373	2.557,2	558.570	2.553,9
Gerichtsvollzieher																		
Fahmisexekution	476.772	2.849,5	553.167	3.182,0	515.735	3.013,0	482.883	2.781,9	444.769	2.609,5	445.288	2.677,6	430.254	2.653,9	467.089	2.949,0	460.655	2.946,5
Vollzugsaufträge																		
FEX-Leitungseinheit																		
Fahmisexekution															467.089	64.873,5	460.655	63.979,9
Vollzugsaufträge															638.915	88.738,2	740.013	102.779,6
Auktionshalle																		
E-Gesamtanfall	643.413	1.139,0	725.957	1.264,6	686.790	1.201,2	638.589	1.127,1	590.701	1.058,2	578.842	1.072,6	559.208	1.078,1	582.373	1.129,1	558.570	1.114,5

	%-Anteil	Abw.i.%	%-Anteil	Abw.i.%	%-Anteil	Abw.i.%	%-Anteil	Abw.i.%	%-Anteil	Abw.i.%	%-Anteil	Abw.i.%	%-Anteil	Abw.i.%	%-Anteil	Abw.i.%	%-Anteil	Abw.i.%
Richter	46,9%	19,2%	54,4%	32,2%	52,7%	19,2%	52,6%	15,7%	52,4%	14,6%	56,3%	19,1%	54,8%	11,1%	54,3%	5,9%	55,5%	8,2%
Rechtspfleger	49,7%	6,0%	51,2%	6,7%	49,8%	-0,6%	49,0%	-4,6%	49,2%	-4,1%	48,8%	-3,8%	48,3%	-2,6%	47,2%	-2,7%	46,9%	-3,4%
Rechtspflegeranwärter																		
Rpfl inkl. -anwärter	49,7%	4,9%	51,2%	5,9%	49,8%	1,9%	49,0%	2,8%	49,2%	4,1%	48,8%	2,1%	48,3%	-1,0%	47,2%	-2,3%	46,9%	-1,8%
Kanzleileiter	49,6%	14,6%	51,3%	12,6%	49,8%	6,9%	49,1%	4,1%	49,3%	4,4%	49,0%	2,9%	48,5%	2,6%	47,3%	-0,8%	47,1%	-1,3%
Kanzleidiensnt	49,6%	6,1%	51,3%	9,9%	49,8%	4,0%	49,1%	1,6%	49,3%	3,7%	49,0%	3,9%	48,5%	-0,7%	47,3%	-4,0%	47,1%	-1,0%
Leitung Vollzugsdienst																		
Kanzlei	49,6%	10,4%	51,3%	13,3%	49,8%	7,4%	49,1%	4,8%	49,3%	5,8%	49,0%	5,5%	48,5%	2,5%	47,3%	-1,5%	47,1%	-1,0%
Gerichtsvollzieher																		
Fahmisexekution	47,6%	16,8%	49,7%	19,3%	48,1%	15,8%	47,6%	14,0%	47,9%	14,7%	48,3%	15,6%	47,6%	13,8%	47,0%	12,4%	47,7%	12,4%
Vollzugsaufträge																		
FEX-Leitungseinheit																		
Fahmisexekution															47,0%	0,6%	47,7%	3,1%
Vollzugsaufträge															44,2%	-5,3%	46,2%	0,0%
Auktionshalle																		
E-Gesamtanfall	49,6%	12,8%	51,3%	14,8%	49,8%	9,9%	49,1%	8,0%	49,3%	8,9%	49,0%	7,9%	48,5%	5,4%	47,3%	2,3%	47,1%	2,0%

Bundessumme	Anfall 96	je VZK 7/96	Anfall 97	je VZK 7/97	Anfall 98	je VZK 98	Anfall 99	je VZK 99	Anfall 00	je VZK 00	Anfall 01	je VZK 01	Anfall 02	je VZK 02	Anfall 03	je VZK 03	Anfall 04	je VZK 04
Richter	24.079	535,0	23.910	504,1	23.557	472,7	21.986	433,0	21.917	423,2	22.736	445,4	23.235	469,7	24.294	518,2	24.182	518,9
Rechtspfleger	1.272.282	7.678,2	1.392.162	8.248,9	1.355.133	7.644,0	1.279.757	7.224,6	1.176.075	6.484,4	1.159.462	6.287,1	1.130.445	6.433,9	1.207.153	7.240,2	1.162.901	7.315,7
Rechtspflegeranwärter																		
Rpfl inkl. -anwärter	1.272.282	5.867,9	1.392.162	6.544,9	1.355.133	6.538,0	1.279.757	6.118,3	1.176.075	5.608,1	1.159.462	5.573,5	1.130.445	5.775,5	1.207.153	6.347,8	1.162.901	6.252,2
Kanzleileiter	1.296.361	6.039,7	1.416.072	6.476,7	1.378.690	6.199,7	1.301.743	5.798,2	1.197.992	5.418,1	1.182.198	5.388,3	1.153.680	5.417,6	1.231.447	6.023,2	1.187.083	5.699,5
Kanzleidiensnt	1.296.361	3.831,0	1.416.072	4.220,9	1.378.690	4.355,2	1.301.743	4.444,5	1.197.992	4.120,8	1.182.198	4.514,3	1.153.680	4.845,6	1.231.447	5.102,1	1.187.083	4.781,4
Leitung Vollzugsdienst																		
Kanzlei	1.296.361	2.193,7	1.416.072	2.408,2	1.378.690	2.403,6	1.301.743	2.352,1	1.197.992	2.185,2	1.182.198	2.285,0	1.153.680	2.387,6	1.231.447	2.597,2	1.187.083	2.579,2
Gerichtsvollzieher																		
Fahmisexekution	1.002.475	2.438,9	1.113.981	2.668,0	1.071.887	2.601,7	1.014.533	2.441,0	928.946	2.275,8	921.401	2.316,8	903.835	2.331,9	994.450	2.622,6	966.462	2.620,7
Vollzugsaufträge															1.444.965	3.810,7	1.601.295	4.342,1
FEX-Leitungseinheit																		
Fahmisexekution															994.450	64.490,9	966.462	62.032,2
Vollzugsaufträge															1.444.965	93.707,2	1.601.295	102.778,9
Auktionshalle																		
E-Gesamtanfall	1.296.361	1.009,5	1.416.072	1.101,7	1.378.690	1.093,0	1.301.743	1.043,9	1.197.992	971,4	1.182.198	994,4	1.153.680	1.022,6	1.231.447	1.103,8	1.187.083	1.093,0



OLG-Sprengelsumme	Anfall 05	je VZK 05	Anfall 06	je VZK 06	Anfall 07	je VZK 07	Anfall 08	je VZK 08	Anfall 09	je VZK 09	Anfall 10	je VZK 10	Anfall 11	je VZK 11	Schnitt 09-11	je VKZ 11
Richter	12.839	556,8	12.994	587,4	12.404	557,5	14.050	611,9	14.124	612,0	13.288	579,8	12.855	580,4	13.422	606,0
Rechtspfleger	542.090	7.001,9	533.401	6.741,7	522.122	6.718,0	513.429	6.890,7	497.580	6.694,2	510.287	6.701,1	488.713	6.218,5	498.860	6.347,6
Rechtspflegeranwärter																
Rpfl inkl. -anwärter	542.090	6.212,4	533.401	6.099,5	522.122	5.897,7	513.429	5.701,0	497.580	5.493,9	510.287	5.757,5	488.713	5.734,7	498.860	5.853,8
Kanzleileiter	554.929	5.521,7	546.395	5.474,4	534.526	5.326,6	527.479	5.160,7	511.704	5.041,9	523.575	5.339,3	501.568	5.309,3	512.282	5.422,7
Kanzleidiensnt	554.929	4.904,4	546.395	5.183,5	534.526	5.454,3	527.479	5.402,8	511.704	5.634,3	523.575	5.895,5	512.282	5.550,8	515.854	5.589,5
Leitung Vollzugsdienst																
Kanzlei	554.929	2.597,1	546.395	2.662,5	534.526	2.694,9	527.479	2.639,5	511.704	2.660,8	523.575	2.801,8	512.282	2.743,0	515.854	2.762,1
Gerichtsvollzieher																
Fahmisexekution	459.121	2.941,8	450.703	2.902,1	439.100	2.879,9	428.524	2.871,8	418.949	2.804,4	434.229	2.927,5	422.487	2.862,4	425.222	2.880,9
Vollzugsaufträge	752.402	4.820,9	758.893	4.886,6	748.379	4.908,4	730.105	4.892,8	713.187	4.774,0	715.931	4.826,6	722.685	4.896,2	717.268	4.859,5
FEX-Leitungseinheit																
Fahmisexekution	459.121	66.060,6	450.703	73.285,0	439.100	75.446,7	428.524	69.228,4	418.949	67.572,4	434.229	70.036,9	422.487	68.143,1	425.222	68.584,1
Vollzugsaufträge	752.402	108.259,3	758.893	123.397,2	748.379	128.587,5	730.105	117.949,1	713.187	115.030,2	715.931	115.472,7	722.685	116.562,0	717.268	115.688,3
Auktionshalle																
E-Gesamtanfall	554.929	1.126,6	546.395	1.138,9	534.526	1.135,1	527.479	1.119,7	511.704	1.102,4	523.575	1.148,4	512.282	1.138,0	515.854	1.145,9

	%-Anteil	Abw.i.%	%-Anteil	Abw.i.%	%-Anteil	Abw.i.%	%-Anteil	Abw.i.%	%-Anteil	Abw.i.%	%-Anteil	Abw.i.%	%-Anteil	Abw.i.%	%-Anteil	Abw.i.%
Richter	53,7%	4,9%	55,7%	10,9%	54,0%	7,6%	57,2%	9,9%	57,5%	11,9%	57,0%	10,8%	56,6%	10,7%	57,1%	11,5%
Rechtspfleger	47,0%	-2,7%	47,0%	-5,2%	46,6%	-5,8%	47,0%	-3,8%	47,3%	-2,3%	47,7%	-3,0%	46,9%	-5,3%	47,3%	-4,5%
Rechtspflegeranwärter																
Rpfl inkl. -anwärter	47,0%	1,7%	47,0%	0,8%	46,6%	0,0%	47,0%	-2,5%	47,3%	-1,8%	47,7%	-0,6%	46,9%	0,0%	47,3%	0,8%
Kanzleileiter	47,1%	-0,9%	47,1%	-1,5%	46,7%	-1,7%	47,2%	-3,0%	47,5%	-2,1%	47,9%	-1,1%	47,2%	-0,6%	47,5%	0,2%
Kanzleidiensnt	47,1%	1,5%	47,1%	0,2%	46,7%	-0,9%	47,2%	3,5%	47,5%	5,0%	47,9%	5,1%	48,2%	3,4%	47,9%	2,8%
Leitung Vollzugsdienst																
Kanzlei	47,1%	0,4%	47,1%	-0,6%	46,7%	-1,3%	47,2%	0,2%	47,5%	1,2%	47,9%	1,8%	48,2%	2,4%	47,9%	1,8%
Gerichtsvollzieher																
Fahmisexekution	47,7%	13,2%	47,8%	12,1%	47,2%	11,9%	47,5%	13,2%	47,6%	13,4%	48,4%	15,6%	48,5%	17,0%	48,2%	16,3%
Vollzugsaufträge	45,3%	7,5%	45,3%	6,3%	45,0%	6,6%	45,6%	8,7%	45,9%	9,3%	46,2%	10,3%	45,6%	10,1%	45,9%	10,8%
FEX-Leitungseinheit																
Fahmisexekution	47,7%	8,3%	47,8%	13,0%	47,2%	12,3%	47,5%	12,1%	47,6%	8,8%	48,4%	11,2%	48,5%	15,4%	48,2%	14,6%
Vollzugsaufträge	45,3%	2,8%	45,3%	7,1%	45,0%	7,0%	45,6%	7,6%	45,9%	4,9%	46,2%	6,1%	45,6%	8,5%	45,9%	9,2%
Auktionshalle																
E-Gesamtanfall	47,1%	3,5%	47,1%	2,9%	46,7%	2,4%	47,2%	3,1%	47,5%	3,9%	47,9%	4,9%	48,2%	6,5%	47,9%	5,8%

Bundessumme	Anfall 05	je VZK 05	Anfall 06	je VZK 06	Anfall 07	je VZK 07	Anfall 08	je VZK 08	Anfall 09	je VZK 09	Anfall 10	je VZK 10	Anfall 10	je VZK 10	Schnitt 09-11	je VKZ 11
Richter	23.905	531,0	23.345	529,8	22.952	518,3	24.556	557,0	24.566	546,8	23.313	523,3	22.700	524,5	23.526	543,6
Rechtspfleger	1.153.730	7.194,2	1.135.659	7.113,4	1.121.282	7.131,5	1.092.479	7.164,7	1.052.380	6.849,6	1.068.792	6.906,6	1.041.050	6.563,6	1.054.074	6.645,7
Rechtspflegeranwärter																
Rpfl inkl. -anwärter	1.153.730	6.107,6	1.135.659	6.053,9	1.121.282	5.900,6	1.092.479	5.845,3	1.052.380	5.594,5	1.068.792	5.793,9	1.041.050	5.737,1	1.054.074	5.808,9
Kanzleileiter	1.177.635	5.574,3	1.159.004	5.559,0	1.144.234	5.417,8	1.117.035	5.322,8	1.076.946	5.150,6	1.092.105	5.401,4	1.063.750	5.343,9	1.077.600	5.413,4
Kanzleidiensnt	1.177.635	4.831,3	1.159.004	5.174,1	1.144.234	5.501,4	1.117.035	5.219,8	1.076.946	5.365,7	1.092.105	5.611,2	1.063.750	5.369,5	1.077.600	5.439,4
Leitung Vollzugsdienst																
Kanzlei	1.177.635	2.587,6	1.159.004	2.679,7	1.144.234	2.729,3	1.117.035	2.635,4	1.076.946	2.628,0	1.092.105	2.752,1	1.063.750	2.678,3	1.077.600	2.713,2
Gerichtsvollzieher																
Fahmisexekution	961.557	2.597,7	943.249	2.588,7	930.787	2.574,8	902.507	2.536,8	879.658	2.473,7	896.978	2.532,0	871.336	2.445,9	882.657	2.477,6
Vollzugsaufträge	1.659.767	4.484,0	1.674.870	4.596,6	1.664.362	4.604,0	1.602.086	4.503,2	1.553.458	4.368,4	1.550.470	4.376,6	1.583.975	4.446,2	1.562.634	4.386,3
FEX-Leitungseinheit																
Fahmisexekution	961.557	61.012,5	943.249	64.872,7	930.787	67.204,8	902.507	61.731,0	879.658	62.078,9	896.978	62.990,0	871.336	59.073,6	882.657	59.841,2
Vollzugsaufträge	1.659.767	105.315,2	1.674.870	115.190,5	1.664.362	120.170,5	1.602.086	109.581,8	1.553.458	109.630,1	1.550.470	108.881,3	1.583.975	107.388,1	1.562.634	105.941,3
Auktionshalle																
E-Gesamtanfall	1.177.635	1.088,6	1.159.004	1.107,3	1.144.234	1.108,3	1.117.035	1.086,5	1.076.946	1.060,8	1.092.105	1.095,1	1.063.750	1.068,9	1.077.600	1.082,8

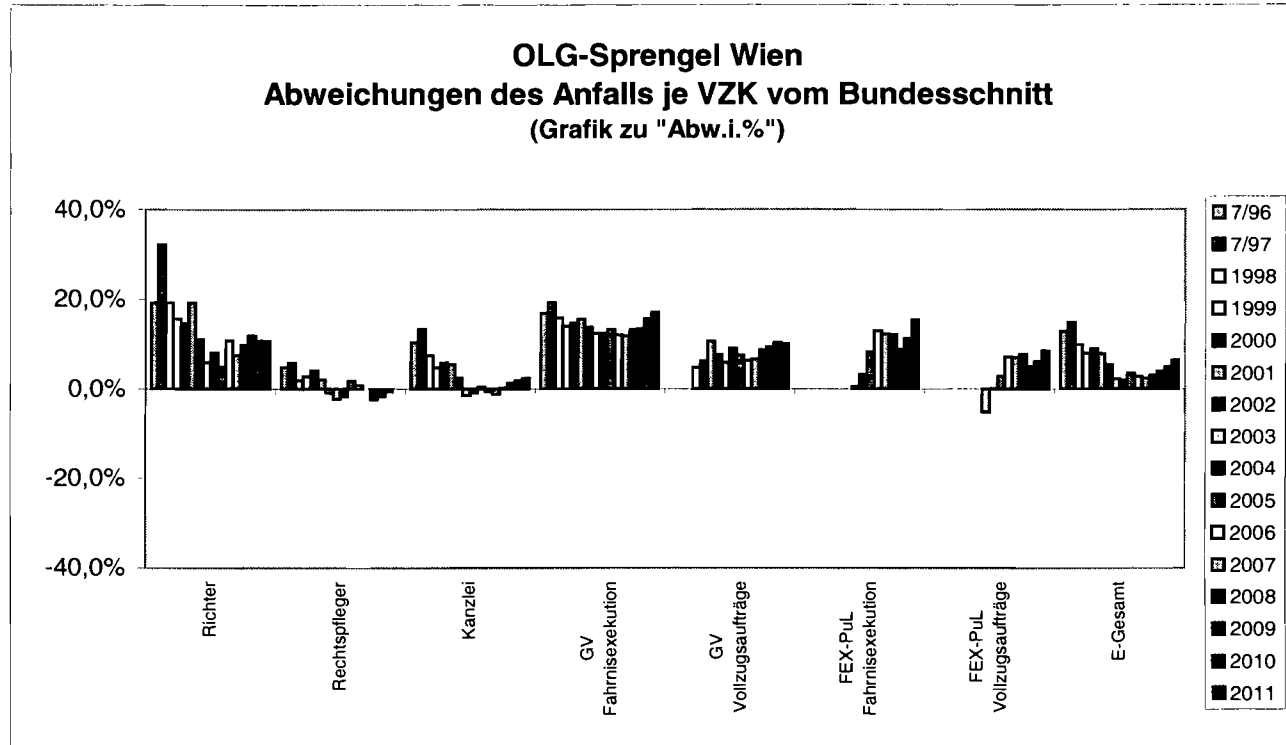

**OLG-Sprengel Graz**

	VZK 7/96	VZK 7/97	VZK 1998	VZK 1999	VZK 2000	VZK 2001	VZK 2002	VZK 2003 <sup>1)</sup>	VZK 2004	VZK 2005	VZK 2006	VZK 2007	VZK 2008	VZK 2009	VZK 2010	VZK 2011
Richter	11,21	11,78	11,92	12,09	12,39	11,62	10,88	10,36	10,27	10,11	10,03	10,10	10,08	10,47	10,26	10,00
Rechtspfleger	37,67	36,23	39,36	37,73	39,27	39,74	39,49	37,78	36,17	37,53	36,39	33,48	33,42	34,76	35,74	35,98
Rechtspflegeranwärter	10,15	9,68	6,64	9,89	8,79	6,14	3,59	3,66	2,20	3,94	5,53	8,01	8,65	9,35	8,23	5,16
Kanzleileiter	44,00	45,05	46,87	46,36	45,35	45,46	44,13	46,08	47,84	47,00	46,89	47,73	48,12	47,77	45,99	46,02
Kanzleidiens	72,64	73,96	62,16	57,44	56,45	51,06	45,59	44,98	50,18	48,06	46,06	39,85	42,81	41,55	40,74	40,19
Gerichtsvollzieher	102,75	100,96	99,06	101,50	99,63	95,16	91,76	89,41	85,61	89,34	87,13	88,81	87,10	86,74	85,56	85,67
Leitung Vollzugsdienst	10,60	11,01	10,09	10,11	9,36	9,64	8,37	7,05	0,01	0,00	0,00	0,00	0,00	0,00	0,00	0,00
Auktionshalle	2,90	2,50	2,35	2,27	1,71	1,23	1,13	1,00	0,96	0,90	0,04	0,00	0,00	0,00	0,00	0,00
FEX-Leitungseinheit								3,18	3,34	3,68	3,18	2,68	3,18	3,18	3,19	3,20
<b>Summe</b>	<b>291,92</b>	<b>291,17</b>	<b>278,45</b>	<b>277,39</b>	<b>272,95</b>	<b>260,05</b>	<b>244,94</b>	<b>243,50</b>	<b>236,58</b>	<b>240,56</b>	<b>235,25</b>	<b>230,66</b>	<b>233,36</b>	<b>233,82</b>	<b>229,71</b>	<b>226,22</b>

**Bundeswerte**

	VZK 7/96	VZK 7/97	VZK 1998	VZK 1999	VZK 2000	VZK 2001	VZK 2002	VZK 2003 <sup>1)</sup>	VZK 2004	VZK 2005	VZK 2006	VZK 2007	VZK 2008	VZK 2009	VZK 2010	VZK 2011
Richter	45,01	47,43	49,83	50,78	51,79	51,05	49,47	46,88	46,60	45,02	44,06	44,28	44,09	44,93	44,55	43,28
Rechtspfleger	165,70	168,77	177,28	177,14	181,37	184,42	175,70	166,73	158,96	160,37	159,65	157,23	152,48	153,64	154,75	158,61
Rechtspflegeranwärter	51,12	43,94	29,99	32,03	28,34	23,61	20,03	23,44	27,04	28,53	27,94	32,80	34,42	34,47	29,72	22,85
Kanzleileiter	214,64	218,64	222,38	224,51	221,11	219,40	212,95	204,45	208,28	211,26	208,49	211,20	209,86	209,09	202,19	199,06
Kanzleidiens	338,39	335,49	316,56	292,89	290,72	261,88	238,09	241,36	248,27	243,75	224,00	207,99	214,00	200,71	194,63	198,11
Gerichtsvollzieher	411,03	417,53	411,99	415,62	408,19	397,71	387,59	379,19	368,78	370,15	364,37	361,50	355,77	355,61	354,26	356,25
Leitung Vollzugsdienst	37,91	33,89	34,66	36,05	36,40	36,09	32,15	28,33	3,71	0,10	0,02	0,05	0,00	0,00	0,00	0,00
Auktionshalle	20,40	19,70	18,73	17,94	15,40	14,75	12,21	9,80	8,86	6,82	3,64	3,55	2,85	2,62	2,95	2,25
FEX-Leitungseinheit								15,42	15,58	15,76	14,54	13,85	14,62	14,17	14,24	14,75
<b>Summe</b>	<b>1.284,20</b>	<b>1.285,39</b>	<b>1.261,42</b>	<b>1.246,96</b>	<b>1.233,32</b>	<b>1.188,91</b>	<b>1.128,19</b>	<b>1.115,60</b>	<b>1.086,08</b>	<b>1.081,76</b>	<b>1.046,71</b>	<b>1.032,45</b>	<b>1.028,09</b>	<b>1.015,24</b>	<b>997,29</b>	<b>995,16</b>

<sup>1)</sup> Im Jahr 2003 wurden bei der FEX-Leitungseinheit hiltweise die Personalkapazitäten des 1.1.2004 angesetzt.

**Prozentanteile des OLG-Sprengels an den Bundeswerten**

	VZK 7/96	VZK 7/97	VZK 1998	VZK 1999	VZK 2000	VZK 2001	VZK 2002	VZK 2003 <sup>1)</sup>	VZK 2004	VZK 2005	VZK 2006	VZK 2007	VZK 2008	VZK 2009	VZK 2010	VZK 2011
Richter	24,91%	24,84%	23,92%	23,81%	23,92%	22,76%	21,99%	22,10%	22,04%	22,46%	22,76%	22,81%	22,86%	23,30%	23,03%	23,11%
Rechtspfleger	22,73%	21,47%	22,20%	21,30%	21,65%	21,55%	22,48%	22,66%	22,75%	23,40%	22,79%	21,29%	21,92%	22,62%	23,10%	22,68%
Rechtspflegeranwärter	19,86%	22,03%	22,14%	30,88%	31,02%	26,01%	17,92%	15,61%	8,14%	13,81%	19,79%	24,42%	25,13%	27,13%	27,69%	22,58%
Kanzleileiter	20,50%	20,60%	21,08%	20,65%	20,51%	20,72%	20,72%	22,54%	22,97%	22,25%	22,49%	22,60%	22,93%	22,85%	22,75%	23,12%
Kanzleidiens	21,47%	22,05%	19,64%	19,61%	19,42%	19,50%	19,15%	18,64%	20,21%	19,72%	20,56%	19,16%	20,00%	20,70%	20,93%	20,29%
Gerichtsvollzieher	25,00%	24,18%	24,04%	24,42%	24,41%	23,93%	23,67%	23,58%	23,21%	24,14%	23,91%	24,57%	24,48%	24,39%	24,15%	24,05%
Leitung Vollzugsdienst	27,96%	32,49%	29,11%	28,04%	25,71%	26,71%	26,03%	24,89%	0,27%	0,00%	0,00%	0,00%	0,00%	0,00%	0,00%	0,00%
Auktionshalle	14,22%	12,69%	12,55%	12,65%	11,10%	8,34%	9,25%	10,20%	10,84%	13,20%	1,10%	0,00%	0,00%	0,00%	0,00%	0,00%
FEX-Leitungseinheit								20,62%	21,44%	23,35%	21,87%	19,35%	21,75%	22,44%	22,40%	21,69%
<b>Summe</b>	<b>22,73%</b>	<b>22,65%</b>	<b>22,07%</b>	<b>22,25%</b>	<b>22,13%</b>	<b>21,87%</b>	<b>21,71%</b>	<b>21,83%</b>	<b>21,78%</b>	<b>22,24%</b>	<b>22,48%</b>	<b>22,34%</b>	<b>22,70%</b>	<b>23,03%</b>	<b>23,03%</b>	<b>22,73%</b>

Anmerkung: Personaleinsatz bis 7/97 jeweils zum Juli gemeldete Verwendungsdaten, ab 1998 jahresbezogene Verwendungsdaten

**OLG-Sprengel Graz**

Geschäftsanzahl*)	BIS 96	BIS 97	BIS 98	BIS 99	BIS 00	BIS 01	BIS 02	BIS 03	BIS 04	BIS 05	BIS 06	BIS 07	BIS 08	BIS 09	BIS 10	BIS 11	Schnitt 09-11
E Gesamt	282.657	297.077	293.506	279.172	258.106	257.659	256.316	271.620	263.413	263.691	259.564	271.660	259.452	248.821	248.238	248.227	248.429
Zwangsversteigerung	2.445	2.439	2.502	2.234	2.158	2.019	2.026	1.871	1.906	1.977	1.838	2.101	2.214	2.116	2.135	1.945	2.065
Zwangsverwaltung	285	361	395	380	284	247	278	293	205	242	230	194	176	151	190	151	164
sonstiger ri E-Anfall	2.983	266	262	221	246	224	281	264	285	285	247	273	232	284	275	249	269
Räumungen		1.560	1.622	1.668	1.812	1.901	2.054	2.071	2.093	2.161	2.205	2.455	2.379	2.266	2.206	2.327	2.266
Fahrmissexekution	223.012	236.392	230.469	219.504	203.931	202.170	203.341	220.596	211.061	211.375	208.203	220.658	209.565	204.532	204.109	203.740	204.127
Vollzugsaufträge				344.145	321.166	311.814	318.792	351.792	363.250	387.285	393.520	422.653	389.572	374.033	362.754	370.652	369.146

**Bundeswerte**

Geschäftsanzahl*)	BIS 96	BIS 97	BIS 98	BIS 99	BIS 00	BIS 01	BIS 02	BIS 03	BIS 04	BIS 05	BIS 06	BIS 07	BIS 08	BIS 09	BIS 10	BIS 11	Schnitt 09-11
E Gesamt	1.296.361	1.416.072	1.378.690	1.301.743	1.197.992	1.182.198	1.153.680	1.231.447	1.187.083	1.177.635	1.159.004	1.144.234	1.117.035	1.076.946	1.092.105	1.063.750	1.077.600
Zwangsversteigerung	10.664	11.096	10.227	9.335	8.659	8.504	8.728	8.407	8.070	8.209	7.820	7.908	8.186	7.920	7.312	6.588	7.273
Zwangsverwaltung	687	859	902	813	672	595	585	685	505	544	465	431	408	371	369	311	350
sonstiger ri E-Anfall	12.728	1.553	1.461	1.252	1.423	1.195	1.361	1.536	1.635	1.618	1.496	1.660	1.764	1.832	1.844	1.730	1.802
Räumungen		10.402	10.967	10.586	11.163	12.442	12.561	13.666	13.972	13.534	13.564	12.953	14.198	14.443	13.788	14.071	14.101
Fahrmissexekution	1.002.475	1.113.981	1.071.887	1.014.533	928.946	921.401	903.835	994.450	966.462	961.557	943.249	930.787	902.507	879.658	896.978	871.336	882.657
Vollzugsaufträge				1.419.584	1.336.038	1.329.435	1.321.111	1.444.965	1.601.295	1.659.767	1.674.870	1.664.362	1.602.086	1.553.458	1.550.470	1.583.975	1.562.634

**Prozentanteile des OLG-Sprengels an den Bundeswerten**

Geschäftsanzahl*)	BIS 96	BIS 97	BIS 98	BIS 99	BIS 00	BIS 01	BIS 02	BIS 03	BIS 04	BIS 05	BIS 06	BIS 07	BIS 08	BIS 09	BIS 10	BIS 11	Schnitt 09-11
E Gesamt	21,80%	20,98%	21,29%	21,45%	21,54%	21,79%	22,22%	22,06%	22,19%	22,39%	22,40%	23,74%	23,23%	23,10%	22,73%	23,34%	23,05%
Zwangsversteigerung	22,93%	21,98%	24,46%	23,93%	24,92%	23,74%	23,21%	22,26%	23,62%	24,08%	23,50%	26,57%	27,05%	26,72%	29,20%	29,52%	28,40%
Zwangsverwaltung	41,48%	42,03%	43,79%	46,74%	42,26%	41,51%	47,52%	42,77%	40,59%	44,49%	49,46%	45,01%	43,14%	40,70%	51,49%	48,55%	46,81%
sonstiger ri E-Anfall	23,44%	17,13%	17,93%	17,65%	17,29%	18,74%	20,65%	17,19%	17,43%	17,61%	16,51%	16,45%	13,15%	15,50%	14,91%	14,39%	14,95%
Räumungen		15,00%	14,79%	15,76%	16,23%	15,28%	16,35%	15,15%	14,98%	15,97%	16,26%	18,95%	16,76%	15,69%	16,00%	16,54%	16,07%
Fahrmissexekution	22,25%	21,22%	21,50%	21,64%	21,95%	21,94%	22,50%	22,18%	21,84%	21,98%	22,07%	23,71%	23,22%	23,25%	22,76%	23,38%	23,13%
Vollzugsaufträge				24,24%	24,04%	23,45%	24,13%	24,35%	22,68%	23,33%	23,50%	25,39%	24,32%	24,08%	23,40%	23,40%	23,62%

\*) Anfall Richter: Zwangsversteigerungen, Zwangsverwaltung, sonstiger richterlicher E-Anfall, Räumungen  
 Anfall Rechtspfleger/-anwärter: E-Gesamtanfall minus Anfall Richter  
 Anfall Kanzlei: E-Gesamtanfall

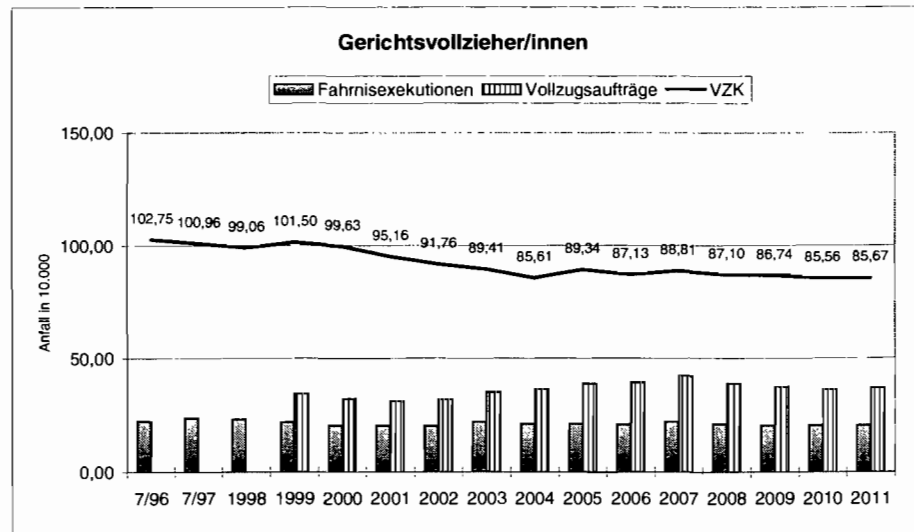
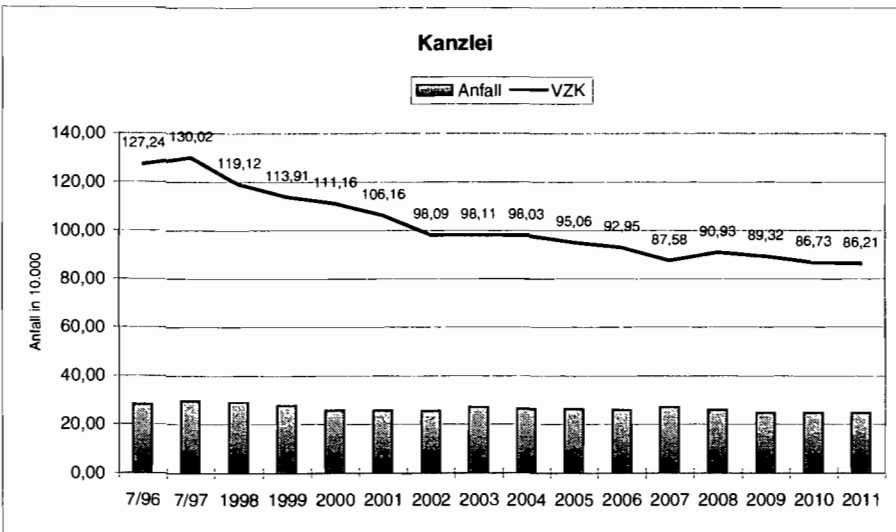
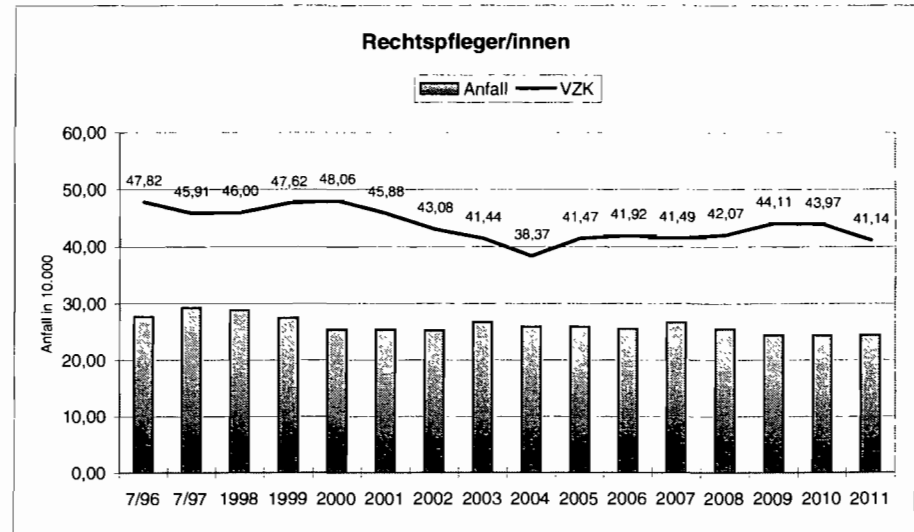
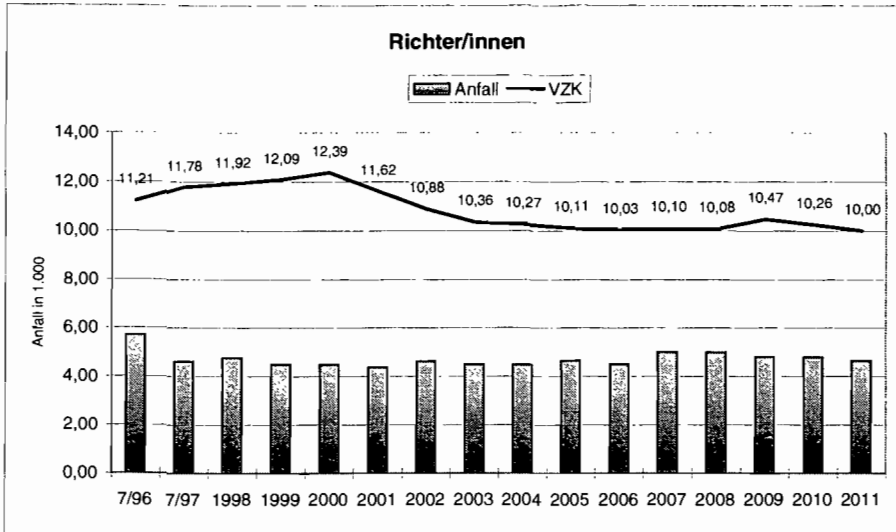

BMJ-Pr235.10/0106-Pr 6/2012

OLG-Sprengelsumme	Anfall 96	je VZK 7/96	Anfall 97	je VZK 7/97	Anfall 98	je VZK 98	Anfall 99	je VZK 99	Anfall 00	je VZK 00	Anfall 01	je VZK 01	Anfall 02	je VZK 02	Anfall 03	je VZK 03	Anfall 04	je VZK 04
Richter	5.713	509,6	4.626	392,7	4.781	401,1	4.503	372,5	4.500	363,2	4.391	377,9	4.639	426,4	4.499	434,3	4.489	437,1
Rechtspfleger	276.944	7.351,8	292.451	8.072,1	288.725	7.335,5	274.669	7.279,9	253.606	6.458,0	253.268	6.373,1	251.677	6.373,2	267.121	7.070,4	258.924	7.158,5
Rechtspflegeranwärter																		
Rpfl inkl. -anwärter	276.944	5.791,4	292.451	6.370,1	288.725	6.276,6	274.669	5.767,9	253.606	5.276,9	253.268	5.520,2	251.677	5.842,1	267.121	6.446,0	258.924	6.748,1
Kanzleileiter	282.657	6.424,0	297.077	6.594,4	293.506	6.262,1	279.172	6.021,8	258.106	5.691,4	257.659	5.667,8	256.316	5.808,2	271.620	5.894,5	263.413	5.506,1
Kanzleidiensnt	282.657	3.891,2	297.077	4.016,7	293.506	4.721,8	279.172	4.860,2	258.106	4.572,3	257.659	5.046,2	256.316	5.622,2	271.620	6.038,7	263.413	5.249,4
Leitung Vollzugsdienst																		
Kanzlei	282.657	2.221,4	297.077	2.284,9	293.506	2.464,0	279.172	2.450,8	258.106	2.321,9	257.659	2.427,1	256.316	2.613,1	271.620	2.768,5	263.413	2.687,1
Gerichtsvollzieher																		
Fahrmisexekution	223.012	2.170,4	236.392	2.341,4	230.469	2.326,6	219.504	2.162,6	203.931	2.046,9	202.170	2.124,5	203.341	2.216,0	220.596	2.467,2	211.061	2.465,4
Vollzugsaufträge									321.166	3.223,6	311.814	3.276,7	318.792	3.474,2	351.792	3.934,6	363.250	4.243,1
FEX-Leitungseinheit																		
Fahrmisexekution															220.596	69.369,8	211.061	63.191,9
Vollzugsaufträge															351.792	110.626,4	363.250	108.757,5
Auktionshalle																		
E-Gesamtanfall	282.657	968,3	297.077	1.020,3	293.506	1.054,1	279.172	1.006,4	258.106	945,6	257.659	990,8	256.316	1.046,4	271.620	1.115,5	263.413	1.113,4

	%-Anteil	Abw.i.%	%-Anteil	Abw.i.%	%-Anteil	Abw.i.%	%-Anteil	Abw.i.%	%-Anteil	Abw.i.%	%-Anteil	Abw.i.%	%-Anteil	Abw.i.%	%-Anteil	Abw.i.%	%-Anteil	Abw.i.%
Richter	23,7%	-4,7%	19,3%	-22,1%	20,3%	-15,2%	20,5%	-14,0%	20,5%	-14,2%	19,3%	-15,2%	20,0%	-9,2%	18,5%	-16,2%	18,6%	-15,8%
Rechtspfleger	21,8%	-4,3%	21,0%	-2,1%	21,3%	-4,0%	21,5%	0,8%	21,6%	-0,4%	21,8%	1,4%	22,3%	-0,9%	22,1%	-2,3%	22,3%	-2,1%
Rechtspflegeranwärter																		
Rpfl inkl. -anwärter	21,8%	-1,3%	21,0%	-2,7%	21,3%	-4,0%	21,5%	-5,7%	21,6%	-5,9%	21,8%	-1,0%	22,3%	1,2%	22,1%	1,5%	22,3%	7,9%
Kanzleileiter	21,8%	6,4%	21,0%	1,8%	21,3%	1,0%	21,4%	3,9%	21,5%	5,0%	21,8%	5,2%	22,2%	7,2%	22,1%	-2,1%	22,2%	-3,4%
Kanzleidiensnt	21,8%	1,6%	21,0%	-4,8%	21,3%	8,4%	21,4%	9,4%	21,5%	11,0%	21,8%	11,8%	22,2%	16,0%	22,1%	18,4%	22,2%	9,8%
Leitung Vollzugsdienst																		
Kanzlei	21,8%	1,3%	21,0%	-5,1%	21,3%	2,5%	21,4%	4,2%	21,5%	6,3%	21,8%	6,2%	22,2%	9,4%	22,1%	6,6%	22,2%	4,2%
Gerichtsvollzieher																		
Fahrmisexekution	22,2%	-11,0%	21,2%	-12,2%	21,5%	-10,6%	21,6%	-11,4%	22,0%	-10,1%	21,9%	-8,3%	22,5%	-5,0%	22,2%	-5,9%	21,8%	-5,9%
Vollzugsaufträge									24,2%	-0,7%	24,0%	-1,5%	23,5%	-2,0%	24,1%	1,9%	24,3%	-2,3%
FEX-Leitungseinheit																		
Fahrmisexekution															22,2%	7,6%	21,8%	1,9%
Vollzugsaufträge															24,3%	18,1%	22,7%	5,8%
Auktionshalle																		
E-Gesamtanfall	21,8%	-4,1%	21,0%	-7,4%	21,3%	-3,6%	21,4%	-3,6%	21,5%	-2,6%	21,8%	-0,4%	22,2%	2,3%	22,1%	1,1%	22,2%	1,9%

Bundessumme	Anfall 96	je VZK 7/96	Anfall 97	je VZK 7/97	Anfall 98	je VZK 98	Anfall 99	je VZK 99	Anfall 00	je VZK 00	Anfall 01	je VZK 01	Anfall 02	je VZK 02	Anfall 03	je VZK 03	Anfall 04	je VZK 04
Richter	24.079	535,0	23.910	504,1	23.557	472,7	21.986	433,0	21.917	423,2	22.736	445,4	23.235	469,7	24.294	518,2	24.182	518,9
Rechtspfleger	1.272.282	7.678,2	1.392.162	8.248,9	1.355.133	7.644,0	1.279.757	7.224,6	1.176.075	6.484,4	1.159.462	6.287,1	1.130.445	6.433,9	1.207.153	7.240,2	1.162.901	7.315,7
Rechtspflegeranwärter																		
Rpfl inkl. -anwärter	1.272.282	5.867,9	1.392.162	6.544,9	1.355.133	6.538,0	1.279.757	6.118,3	1.176.075	5.608,1	1.159.462	5.573,5	1.130.445	5.775,5	1.207.153	6.347,8	1.162.901	6.252,2
Kanzleileiter	1.296.361	6.039,7	1.416.072	6.476,7	1.378.690	6.199,7	1.301.743	5.798,2	1.197.992	5.418,1	1.182.198	5.388,3	1.153.680	5.417,6	1.231.447	6.023,2	1.187.083	5.699,5
Kanzleidiensnt	1.296.361	3.831,0	1.416.072	4.220,9	1.378.690	4.355,2	1.301.743	4.444,5	1.197.992	4.120,8	1.182.198	4.514,3	1.153.680	4.845,6	1.231.447	5.102,1	1.187.083	4.781,4
Leitung Vollzugsdienst																		
Kanzlei	1.296.361	2.193,7	1.416.072	2.408,2	1.378.690	2.403,6	1.301.743	2.352,1	1.197.992	2.185,2	1.182.198	2.285,0	1.153.680	2.387,6	1.231.447	2.597,2	1.187.083	2.579,2
Gerichtsvollzieher																		
Fahrmisexekution	1.002.475	2.438,9	1.113.981	2.668,0	1.071.887	2.601,7	1.014.533	2.441,0	928.946	2.275,8	921.401	2.316,8	903.835	2.331,9	994.450	2.622,6	966.462	2.620,7
Vollzugsaufträge									1.419.584	3.415,6	1.329.435	3.342,7	1.321.111	3.408,5	1.444.965	3.810,7	1.601.295	4.342,1
FEX-Leitungseinheit																		
Fahrmisexekution															994.450	64.490,9	966.462	62.032,2
Vollzugsaufträge															1.444.965	93.707,2	1.601.295	102.778,9
Auktionshalle																		
E-Gesamtanfall	1.296.361	1.009,5	1.416.072	1.101,7	1.378.690	1.093,0	1.301.743	1.043,9	1.197.992	971,4	1.182.198	994,4	1.153.680	1.022,6	1.231.447	1.103,8	1.187.083	1.093,0

OLG-Sprengelsumme	Anfall 05	je VZK 05	Anfall 06	je VZK 06	Anfall 07	je VZK 07	Anfall 08	je VZK 08	Anfall 09	je VZK 09	Anfall 10	je VZK 10	Anfall 11	je VZK 11	Schnitt 09-11	je VKZ 11
Richter	4.665	461,4	4.520	450,6	5.023	497,3	5.001	496,1	4.817	460,1	4.806	468,4	4.672	467,2	4.765	476,5
Rechtspfleger	259.026	6.901,8	255.044	7.008,6	266.637	7.964,1	254.451	7.613,7	244.004	7.019,7	243.432	6.811,2	243.555	6.769,2	243.664	6.772,2
Rechtspflegeranwärter																
Rpfl inkl. -anwärter	259.026	6.246,1	255.044	6.084,1	266.637	6.426,5	254.451	6.048,3	244.004	5.531,7	243.432	5.536,3	243.555	5.920,2	243.664	5.922,8
Kanzleileiter	263.691	5.610,4	259.564	5.535,6	271.660	5.691,6	259.452	5.391,8	248.821	5.208,7	248.238	5.397,7	248.227	5.393,9	248.429	5.398,3
Kanzleidiensnt	263.691	5.486,7	259.564	5.635,3	271.660	6.817,1	259.452	6.060,5	248.821	5.988,5	248.238	6.093,2	248.227	6.176,3	248.429	6.181,4
Leitung Vollzugsdienst																
Kanzlei	263.691	2.773,9	259.564	2.792,5	271.660	3.101,8	259.452	2.853,3	248.821	2.785,7	248.238	2.862,2	248.227	2.879,3	248.429	2.881,7
Gerichtsvollzieher																
Fahrmissexekution	211.375	2.366,0	208.203	2.389,6	220.658	2.484,6	209.565	2.406,0	204.532	2.358,0	204.109	2.385,6	203.740	2.378,2	204.127	2.382,7
Vollzugsaufträge	387.285	4.335,0	393.520	4.516,5	422.653	4.759,1	389.572	4.472,7	374.033	4.312,1	362.754	4.239,8	370.652	4.326,5	369.146	4.308,9
FEX-Leitungseinheit																
Fahrmissexekution	211.375	57.438,9	208.203	65.472,6	220.658	82.335,1	209.565	65.900,9	204.532	64.318,2	204.109	63.984,0	203.740	63.668,8	204.127	63.789,7
Vollzugsaufträge	387.285	105.240,5	393.520	123.748,4	422.653	157.706,3	389.572	122.506,9	374.033	117.620,4	362.754	113.716,0	370.652	115.828,8	369.146	115.358,2
Auktionshalle																
E-Gesamtanfall	263.691	1.096,2	259.564	1.103,4	271.660	1.177,8	259.452	1.111,8	248.821	1.064,2	248.238	1.080,7	248.227	1.097,3	248.429	1.098,2

	%-Anteil	Abw.i.%	%-Anteil	Abw.i.%	%-Anteil	Abw.i.%	%-Anteil	Abw.i.%	%-Anteil	Abw.i.%	%-Anteil	Abw.i.%	%-Anteil	Abw.i.%	%-Anteil	Abw.i.%
Richter	19,5%	-13,1%	19,4%	-14,9%	21,9%	-4,1%	20,4%	-10,9%	19,6%	-15,9%	20,6%	-10,5%	20,6%	-10,9%	20,3%	-12,3%
Rechtspfleger	22,5%	-4,1%	22,5%	-1,5%	23,8%	11,7%	23,3%	6,3%	23,2%	2,5%	22,8%	-1,4%	23,4%	3,1%	23,1%	1,9%
Rechtspflegeranwärter																
Rpfl inkl. -anwärter	22,5%	2,3%	22,5%	0,5%	23,8%	8,9%	23,3%	3,5%	23,2%	-1,1%	22,8%	-4,4%	23,4%	3,2%	23,1%	2,0%
Kanzleileiter	22,4%	0,6%	22,4%	-0,4%	23,7%	5,1%	23,2%	1,3%	23,1%	1,1%	22,7%	-0,1%	23,3%	0,9%	23,1%	-0,3%
Kanzleidiensnt	22,4%	13,6%	22,4%	8,9%	23,7%	23,9%	23,2%	16,1%	23,1%	11,6%	22,7%	8,6%	23,3%	15,0%	23,1%	13,6%
Leitung Vollzugsdienst																
Kanzlei	22,4%	7,2%	22,4%	4,2%	23,7%	13,6%	23,2%	8,3%	23,1%	6,0%	22,7%	4,0%	23,3%	7,5%	23,1%	6,2%
Gerichtsvollzieher																
Fahrmissexekution	22,0%	-8,9%	22,1%	-7,7%	23,7%	-3,5%	23,2%	-5,2%	23,3%	-4,7%	22,8%	-5,8%	23,4%	-2,8%	23,1%	-3,8%
Vollzugsaufträge	23,3%	-3,3%	23,5%	-1,7%	25,4%	3,4%	24,3%	-0,7%	24,1%	-1,3%	23,4%	-3,1%	23,4%	-2,7%	23,6%	-1,8%
FEX-Leitungseinheit																
Fahrmissexekution	22,0%	-5,9%	22,1%	0,9%	23,7%	22,5%	23,2%	6,8%	23,3%	3,6%	22,8%	1,6%	23,4%	7,8%	23,1%	6,6%
Vollzugsaufträge	23,3%	-0,1%	23,5%	7,4%	25,4%	31,2%	24,3%	11,8%	24,1%	7,3%	23,4%	4,4%	23,4%	7,9%	23,6%	8,9%
Auktionshalle																
E-Gesamtanfall	22,4%	0,7%	22,4%	-0,4%	23,7%	6,3%	23,2%	2,3%	23,1%	0,3%	22,7%	-1,3%	23,3%	2,7%	23,1%	1,4%

Bundessumme	Anfall 05	je VZK 05	Anfall 06	je VZK 06	Anfall 07	je VZK 07	Anfall 08	je VZK 08	Anfall 09	je VZK 09	Anfall 10	je VZK 10	Anfall 11	je VZK 11	Schnitt 09-11	je VKZ 11
Richter	23.905	531,0	23.345	529,8	22.952	518,3	24.556	557,0	24.566	546,8	23.313	523,3	22.700	524,5	23.526	543,6
Rechtspfleger	1.153.730	7.194,2	1.135.659	7.113,4	1.121.282	7.131,5	1.092.479	7.164,7	1.052.380	6.849,6	1.068.792	6.906,6	1.041.050	6.563,6	1.054.074	6.645,7
Rechtspflegeranwärter																
Rpfl inkl. -anwärter	1.153.730	6.107,6	1.135.659	6.053,9	1.121.282	5.900,6	1.092.479	5.845,3	1.052.380	5.594,5	1.068.792	5.793,9	1.041.050	5.737,1	1.054.074	5.808,9
Kanzleileiter	1.177.635	5.574,3	1.159.004	5.559,0	1.144.234	5.417,8	1.117.035	5.322,8	1.076.946	5.150,6	1.092.105	5.401,4	1.063.750	5.343,9	1.077.600	5.413,4
Kanzleidiensnt	1.177.635	4.831,3	1.159.004	5.174,1	1.144.234	5.501,4	1.117.035	5.219,8	1.076.946	5.365,7	1.092.105	5.611,2	1.063.750	5.369,5	1.077.600	5.439,4
Leitung Vollzugsdienst																
Kanzlei	1.177.635	2.587,6	1.159.004	2.679,7	1.144.234	2.723,3	1.117.035	2.635,4	1.076.946	2.628,0	1.092.105	2.752,1	1.063.750	2.678,3	1.077.600	2.713,2
Gerichtsvollzieher																
Fahrmissexekution	961.557	2.597,7	943.249	2.588,7	930.787	2.574,8	902.507	2.536,8	879.658	2.473,7	896.978	2.532,0	871.336	2.445,9	882.657	2.477,6
Vollzugsaufträge	1.659.767	4.484,0	1.674.870	4.596,6	1.664.362	4.604,0	1.602.086	4.503,2	1.553.458	4.368,4	1.550.470	4.376,6	1.583.975	4.446,2	1.562.634	4.386,3
FEX-Leitungseinheit																
Fahrmissexekution	961.557	61.012,5	943.249	64.872,7	930.787	67.204,8	902.507	61.731,0	879.658	62.078,9	896.978	62.990,0	871.336	59.073,6	882.657	59.841,2
Vollzugsaufträge	1.659.767	105.315,2	1.674.870	115.190,5	1.664.362	120.170,5	1.602.086	109.581,8	1.553.458	109.630,1	1.550.470	108.881,3	1.583.975	107.388,1	1.562.634	105.941,3
Auktionshalle																
E-Gesamtanfall	1.177.635	1.088,6	1.159.004	1.107,3	1.144.234	1.108,3	1.117.035	1.086,5	1.076.946	1.060,8	1.092.105	1.095,1	1.063.750	1.068,9	1.077.600	1.082,8

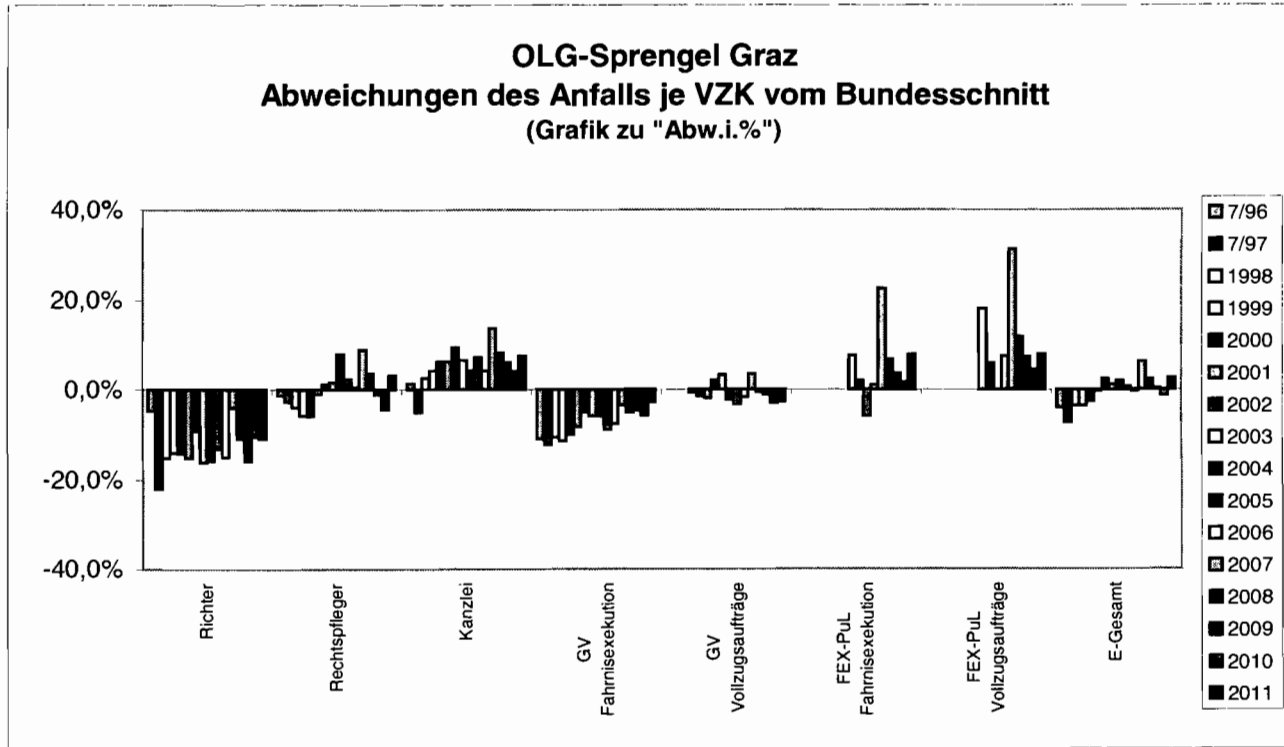



**OLG-Sprengel Linz**

	VZK 7/96	VZK 7/97	VZK 1998	VZK 1999	VZK 2000	VZK 2001	VZK 2002	VZK 2003 <sup>*)</sup>	VZK 2004	VZK 2005	VZK 2006	VZK 2007	VZK 2008	VZK 2009	VZK 2010	VZK 2011
Richter	10,97	10,80	10,92	10,69	10,44	10,05	9,41	7,53	7,78	7,47	7,49	7,29	6,89	6,83	6,85	6,45
Rechtspfleger	29,60	29,26	28,90	28,88	28,70	30,68	30,08	29,15	25,96	24,90	25,08	26,78	26,62	26,83	25,51	25,61
Rechtspflegeranwärter	8,40	7,93	6,00	7,94	8,13	4,92	2,76	5,19	9,04	10,20	9,96	10,14	6,05	3,17	2,15	4,61
Kanzleileiter	54,39	51,84	50,45	50,77	49,42	47,90	47,13	40,86	40,62	42,22	41,55	41,94	38,46	38,08	36,96	36,72
Kanzleidiensnt	67,07	63,26	61,59	53,36	54,22	48,82	44,00	43,85	47,42	50,60	45,73	42,38	45,29	40,33	38,99	38,91
Gerichtsvollzieher	79,86	80,73	80,80	81,68	79,36	77,04	76,08	74,93	73,74	73,25	71,04	69,02	67,24	66,95	65,28	69,00
Leitung Vollzugsdienst	6,84	7,20	8,33	9,00	9,35	9,72	9,01	6,92	1,94	0,05	0,02	0,05	0,00	0,00	0,00	0,00
Auktionshalle	2,10	1,65	1,31	1,41	1,30	1,20	0,82	0,61	0,40	0,36	0,08	0,05	0,00	0,00	0,00	0,00
FEX-Leitungseinheit								2,84	2,84	2,94	3,15	3,15	3,15	3,13	2,91	3,15
Summe	259,23	252,67	248,30	243,73	240,92	230,33	219,29	211,88	209,74	211,99	204,10	200,80	193,73	185,32	178,65	184,45

**Bundeswerte**

	VZK 7/96	VZK 7/97	VZK 1998	VZK 1999	VZK 2000	VZK 2001	VZK 2002	VZK 2003 <sup>*)</sup>	VZK 2004	VZK 2005	VZK 2006	VZK 2007	VZK 2008	VZK 2009	VZK 2010	VZK 2011
Richter	45,01	47,43	49,83	50,78	51,79	51,05	49,47	46,88	46,60	45,02	44,08	44,28	44,09	44,93	44,55	43,28
Rechtspfleger	165,70	168,77	177,28	177,14	181,37	184,42	175,70	166,73	158,96	160,37	159,65	157,23	152,48	153,64	154,75	158,61
Rechtspflegeranwärter	51,12	43,94	29,99	32,03	28,34	23,61	20,03	23,44	27,04	28,53	27,94	32,80	34,42	34,47	29,72	22,85
Kanzleileiter	214,64	218,64	222,38	224,51	221,11	219,40	212,95	204,45	208,28	211,26	208,49	211,20	209,86	209,09	202,19	199,06
Kanzleidiensnt	338,39	335,49	316,56	292,89	290,72	261,88	238,09	241,36	248,27	243,75	224,00	207,99	214,00	200,71	194,63	198,11
Gerichtsvollzieher	411,03	417,53	411,99	415,62	408,19	397,71	387,59	379,19	368,78	370,15	364,37	361,50	355,77	355,61	354,26	356,25
Leitung Vollzugsdienst	37,91	33,89	34,66	36,05	36,40	36,09	32,15	28,33	3,71	0,10	0,02	0,05	0,00	0,00	0,00	0,00
Auktionshalle	20,40	19,70	18,73	17,94	15,40	14,75	12,21	9,80	8,86	6,82	3,64	3,55	2,85	2,62	2,95	2,25
FEX-Leitungseinheit								15,42	15,58	15,76	14,54	13,85	14,62	14,17	14,24	14,75
Summe	1.284,20	1.285,39	1.261,42	1.246,96	1.233,32	1.188,91	1.128,19	1.115,60	1.086,08	1.081,76	1.046,71	1.032,45	1.028,09	1.015,24	997,29	995,16

<sup>\*)</sup> Im Jahr 2003 wurden bei der FEX-Leitungseinheit hilfsweise die Personalkapazitäten des 1.1.2004 angesetzt

**Prozentanteile des OLG-Sprengels an den Bundeswerten**

	VZK 7/96	VZK 7/97	VZK 1998	VZK 1999	VZK 2000	VZK 2001	VZK 2002	VZK 2003 <sup>*)</sup>	VZK 2004	VZK 2005	VZK 2006	VZK 2007	VZK 2008	VZK 2009	VZK 2010	VZK 2011
Richter	24,37%	22,77%	21,91%	21,05%	20,16%	19,69%	19,02%	16,06%	16,70%	16,59%	17,00%	16,46%	15,63%	15,20%	15,38%	14,90%
Rechtspfleger	17,86%	17,34%	16,30%	16,30%	15,82%	16,64%	17,12%	17,48%	16,33%	15,53%	15,71%	17,03%	17,46%	17,46%	16,48%	16,15%
Rechtspflegeranwärter	16,43%	18,05%	20,01%	24,79%	28,69%	20,84%	13,78%	22,14%	33,43%	35,75%	35,65%	30,91%	17,58%	9,20%	7,23%	20,18%
Kanzleileiter	25,34%	23,71%	22,69%	22,61%	22,35%	21,83%	22,13%	19,99%	19,50%	19,98%	19,93%	19,86%	18,33%	18,21%	18,28%	18,45%
Kanzleidiensnt	19,82%	18,86%	19,46%	18,22%	18,65%	18,64%	18,48%	18,17%	19,10%	20,76%	20,42%	20,38%	21,16%	20,09%	20,03%	19,64%
Gerichtsvollzieher	19,43%	19,34%	19,44%	19,65%	19,44%	19,37%	19,63%	19,76%	20,00%	19,79%	19,50%	19,09%	18,90%	18,83%	18,43%	19,37%
Leitung Vollzugsdienst	18,04%	21,25%	24,03%	24,97%	25,69%	26,93%	28,02%	24,43%	52,29%	50,00%	100,00%	100,00%	0,00%	0,00%	0,00%	0,00%
Auktionshalle	10,29%	8,38%	6,99%	7,86%	8,44%	8,14%	6,72%	6,22%	4,51%	5,28%	2,20%	1,41%	1,05%	0,00%	0,00%	0,00%
FEX-Leitungseinheit								18,42%	18,23%	18,85%	21,66%	22,74%	21,55%	22,09%	20,44%	21,36%
Summe	20,19%	19,66%	19,68%	19,55%	19,53%	19,37%	19,44%	18,99%	19,31%	19,60%	19,50%	19,45%	18,84%	18,25%	17,91%	18,53%

Anmerkung: Personaleinsatz bis 7/97 jeweils zum Juli gemeldete Verwendungsdaten, ab 1998 jahresbezogene Verwendungsdaten

**OLG-Sprengel Linz**

Geschäftsanzahl*)	BIS 96	BIS 97	BIS 98	BIS 99	BIS 00	BIS 01	BIS 02	BIS 03	BIS 04	BIS 05	BIS 06	BIS 07	BIS 08	BIS 09	BIS 10	BIS 11	Schnitt 09-11
E-Gesamt	229.998	245.412	249.811	241.128	217.634	217.283	209.498	239.738	229.704	227.470	217.586	210.955	207.538	196.761	197.698	195.251	196.570
Zwangsversteigerung	1.829	1.869	1.827	1.572	1.605	1.407	1.425	1.685	1.420	1.500	1.298	1.112	1.200	1.161	982	945	1.029
Zwangsverwaltung	62	111	136	109	111	46	63	95	69	75	47	38	55	63	38	37	46
sonstiger n E-Anfall	2.157	241	255	180	260	200	226	291	313	328	300	298	294	303	349	298	317
Räumungen	1.596	1.919	1.945	1.938	1.964	1.984	2.145	2.106	2.067	1.981	1.940	1.992	2.077	1.867	1.988	1.977	1.977
Fahrmissexekution	186.662	200.362	201.529	193.307	172.674	171.126	166.212	195.518	185.407	184.326	174.476	168.577	165.382	158.412	158.814	156.844	158.023
Vollzugsaufträge				279.523	261.187	246.074	249.470	275.496	314.733	331.836	327.599	311.399	303.146	295.721	296.651	302.300	298.224

**Bundeswerte**

Geschäftsanzahl*)	BIS 96	BIS 97	BIS 98	BIS 99	BIS 00	BIS 01	BIS 02	BIS 03	BIS 04	BIS 05	BIS 06	BIS 07	BIS 08	BIS 09	BIS 10	BIS 11	Schnitt 09-11
E-Gesamt	1.296.361	1.416.072	1.378.690	1.301.743	1.197.992	1.182.198	1.153.680	1.231.447	1.187.083	1.177.635	1.159.004	1.144.234	1.117.035	1.076.946	1.092.105	1.063.750	1.077.600
Zwangsversteigerung	10.664	11.096	10.227	9.335	8.659	8.504	8.728	8.407	8.070	8.209	7.820	7.908	8.186	7.920	7.312	6.588	7.273
Zwangsverwaltung	687	859	902	813	672	595	585	685	505	544	465	431	408	371	369	311	350
sonstiger n E-Anfall	12.728	1.553	1.461	1.252	1.423	1.195	1.361	1.536	1.635	1.618	1.496	1.660	1.764	1.832	1.844	1.730	1.802
Räumungen	10.402	10.967	10.586	11.163	12.442	12.561	13.666	13.972	13.534	13.564	12.953	14.198	14.443	13.788	14.071	14.101	14.101
Fahrmissexekution	1.002.475	1.113.981	1.071.887	1.014.533	928.946	921.401	903.835	994.450	966.462	961.557	943.249	930.787	902.507	879.658	896.978	871.336	882.657
Vollzugsaufträge				1.419.584	1.336.038	1.329.435	1.321.111	1.444.965	1.601.295	1.659.767	1.674.870	1.664.362	1.602.086	1.553.458	1.550.470	1.583.975	1.562.634

**Prozentanteile des OLG-Sprengels an den Bundeswerten**

Geschäftsanzahl*)	BIS 96	BIS 97	BIS 98	BIS 99	BIS 00	BIS 01	BIS 02	BIS 03	BIS 04	BIS 05	BIS 06	BIS 07	BIS 08	BIS 09	BIS 10	BIS 11	Schnitt 09-11
E-Gesamt	17,74%	17,33%	18,12%	18,52%	18,17%	18,38%	18,16%	19,47%	19,35%	19,32%	18,77%	18,44%	18,58%	18,27%	18,10%	18,35%	18,24%
Zwangsversteigerung	17,15%	16,84%	17,86%	16,84%	18,54%	16,55%	16,33%	20,04%	17,60%	18,27%	16,60%	14,06%	14,66%	14,66%	13,43%	14,34%	14,15%
Zwangsverwaltung	9,02%	12,92%	15,08%	13,41%	16,52%	7,73%	10,77%	13,87%	13,66%	13,79%	10,11%	8,82%	13,48%	16,98%	10,30%	11,90%	13,13%
sonstiger n E-Anfall	16,95%	15,52%	17,45%	14,38%	18,27%	16,74%	16,61%	18,95%	19,14%	20,27%	20,05%	17,95%	16,67%	16,54%	18,93%	17,23%	17,57%
Räumungen	15,34%	17,50%	18,37%	17,36%	15,79%	15,79%	15,70%	15,07%	15,27%	14,60%	14,98%	14,03%	14,38%	13,54%	14,13%	14,13%	14,02%
Fahrmissexekution	18,62%	17,99%	18,80%	19,05%	18,59%	18,57%	18,39%	19,66%	19,18%	19,17%	18,50%	18,11%	18,32%	18,01%	17,71%	18,00%	17,90%
Vollzugsaufträge				19,69%	19,55%	18,51%	18,88%	19,07%	19,65%	19,99%	19,56%	18,71%	18,92%	19,04%	19,13%	19,08%	19,08%

\*) Anfall Richter: Zwangsversteigerungen, Zwangsverwaltung, sonstiger richterlicher E-Anfall, Räumungen  
 Anfall Rechtspfleger/-anwärter: E-Gesamtanfall minus Anfall Richter  
 Anfall Kanzler: E-Gesamtanfall

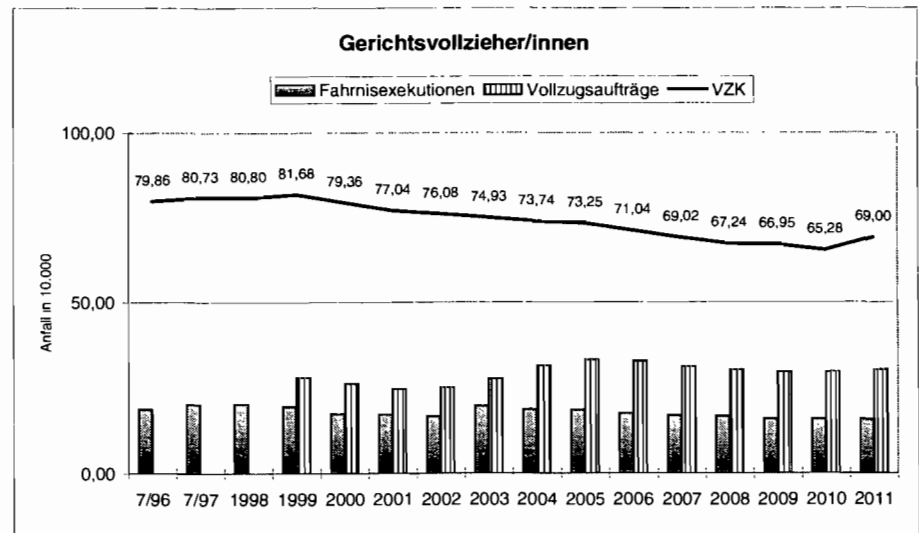
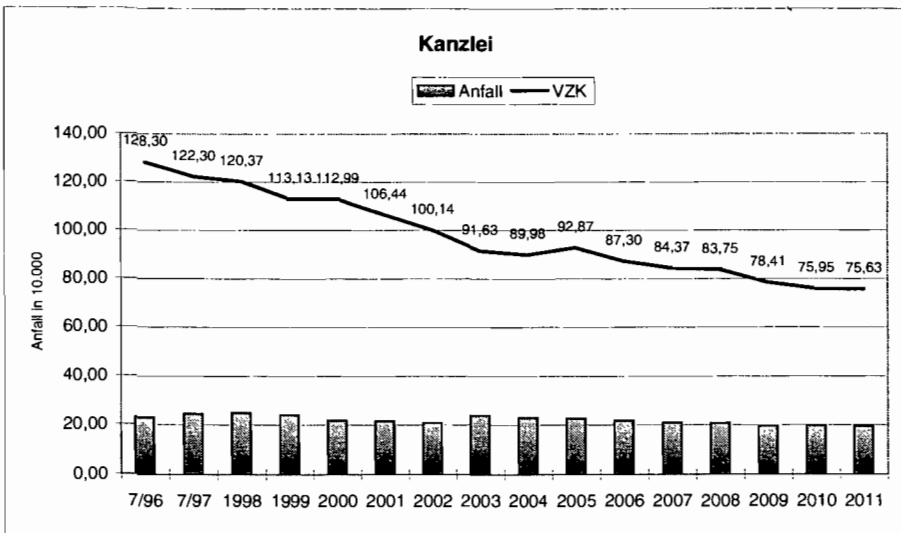
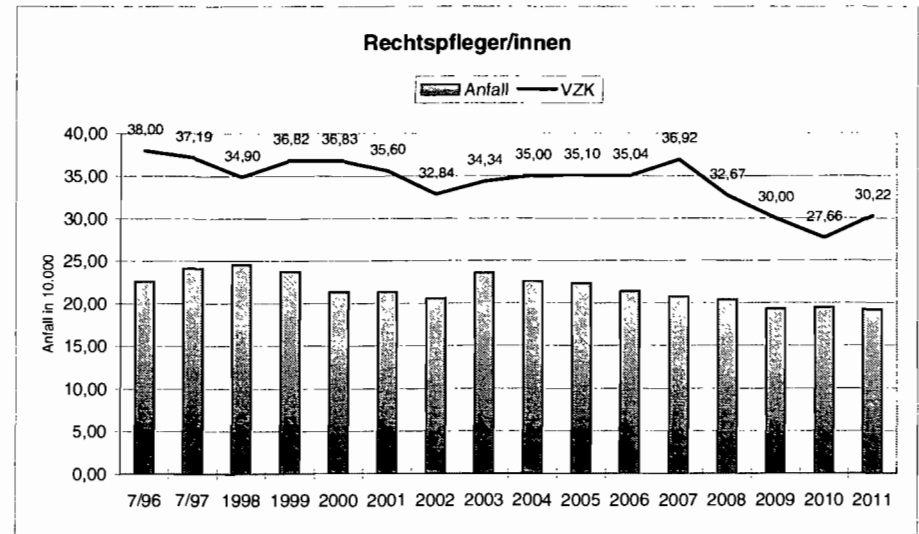
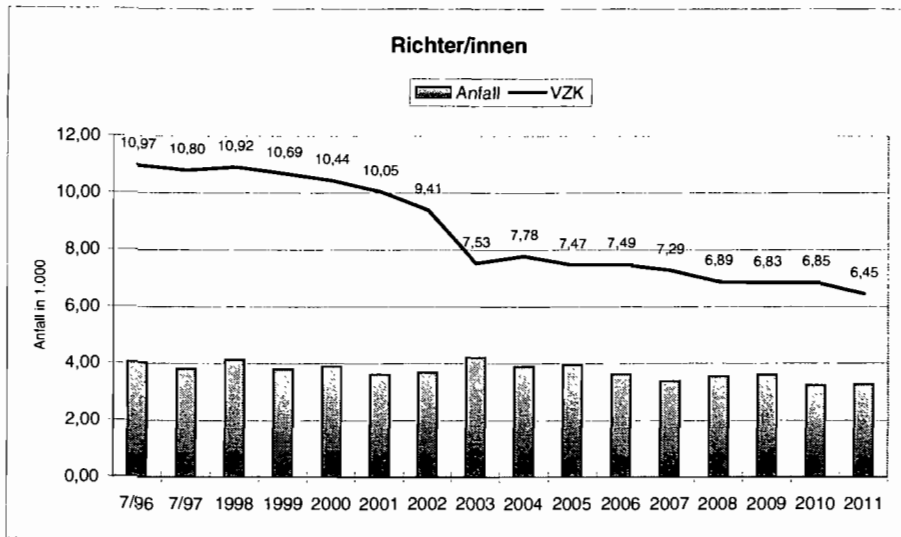

OLG-Sprengelsumme	Anfall 96	je VZK 7/96	Anfall 97	je VZK 7/97	Anfall 98	je VZK 98	Anfall 99	je VZK 99	Anfall 00	je VZK 00	Anfall 01	je VZK 01	Anfall 02	je VZK 02	Anfall 03	je VZK 03	Anfall 04	je VZK 04
Richter	4.048	369,0	3.817	353,4	4.137	378,8	3.806	356,0	3.914	374,9	3.617	359,9	3.698	393,0	4.216	559,9	3.908	502,3
Rechtspfleger	225.950	7.633,4	241.595	8.256,8	245.674	8.500,8	237.322	8.217,5	213.720	7.446,7	213.666	6.964,3	205.800	6.841,8	235.522	8.079,7	225.796	8.697,8
Rechtspflegeranwärter																		
Rpfl inkl. -anwärter	225.950	5.946,1	241.595	6.496,2	245.674	7.039,4	237.322	6.445,5	213.720	5.802,9	213.666	6.001,9	205.800	6.266,7	235.522	6.858,5	225.796	6.451,3
Kanzleileiter	229.998	4.228,7	245.412	4.734,0	249.811	4.951,7	241.128	4.749,4	217.634	4.403,8	217.283	4.536,2	209.498	4.445,1	239.738	5.867,3	229.704	5.654,9
Kanzleidiensnt	229.998	3.429,2	245.412	3.879,4	249.811	4.056,0	241.128	4.518,9	217.634	4.013,9	217.283	4.450,7	209.498	4.761,3	239.738	5.467,2	229.704	4.844,0
Leitung Vollzugsdienst																		
Kanzlei	229.998	1.792,7	245.412	2.006,6	249.811	2.075,4	241.128	2.131,4	217.634	1.926,1	217.283	2.041,4	209.498	2.092,1	239.738	2.616,4	229.704	2.552,8
Gerichtsvollzieher																		
Fahmisexekution	186.662	2.337,4	200.362	2.481,9	201.529	2.494,2	193.307	2.366,6	172.674	2.175,8	171.126	2.221,3	166.212	2.184,7	195.518	2.609,3	185.407	2.514,3
Vollzugsaufträge																		
FEX-Leitungseinheit																		
Fahmisexekution															195.518	68.844,4	185.407	65.284,2
Vollzugsaufträge															275.496	97.005,6	314.733	110.821,5
Auktionshalle																		
E-Gesamtanfall	229.998	887,2	245.412	971,3	249.811	1.006,1	241.128	989,3	217.634	903,3	217.283	943,4	209.498	955,3	239.738	1.131,5	229.704	1.095,2

	%-Anteil	Abw.i.%	%-Anteil	Abw.i.%	%-Anteil	Abw.i.%	%-Anteil	Abw.i.%	%-Anteil	Abw.i.%	%-Anteil	Abw.i.%	%-Anteil	Abw.i.%	%-Anteil	Abw.i.%	%-Anteil	Abw.i.%
Richter	16,8%	-31,0%	16,0%	-29,9%	17,6%	-19,9%	17,3%	-17,8%	17,9%	-11,4%	15,9%	-19,2%	17,9%	-16,3%	17,4%	8,0%	16,2%	-3,2%
Rechtspfleger	17,8%	-0,6%	17,4%	0,1%	18,1%	11,2%	18,5%	13,7%	18,2%	14,8%	18,4%	10,8%	18,2%	6,3%	19,5%	11,6%	19,4%	18,9%
Rechtspflegeranwärter																		
Rpfl inkl. -anwärter	17,8%	1,3%	17,4%	-0,7%	18,1%	7,7%	18,5%	5,3%	18,2%	3,5%	18,4%	7,7%	18,2%	8,5%	19,5%	8,0%	19,4%	3,2%
Kanzleileiter	17,7%	-30,0%	17,3%	-26,9%	18,1%	-20,1%	18,5%	-18,1%	18,2%	-18,7%	18,4%	-15,8%	18,2%	-18,0%	19,5%	-2,6%	19,4%	-0,8%
Kanzleidiensnt	17,7%	-10,5%	17,3%	-8,1%	18,1%	-6,9%	18,5%	1,7%	18,2%	-2,6%	18,4%	-1,4%	18,2%	-1,7%	19,5%	7,2%	19,4%	1,3%
Leitung Vollzugsdienst																		
Kanzlei	17,7%	-18,3%	17,3%	-16,7%	18,1%	-13,7%	18,5%	-9,4%	18,2%	-11,9%	18,4%	-10,7%	18,2%	-12,4%	19,5%	0,7%	19,4%	-1,0%
Gerichtsvollzieher																		
Fahmisexekution	18,6%	-4,2%	18,0%	-7,0%	18,8%	-4,1%	19,1%	-3,0%	18,6%	-4,4%	18,6%	-4,1%	18,4%	-6,3%	19,7%	-0,5%	19,2%	-4,1%
Vollzugsaufträge																		
FEX-Leitungseinheit																		
Fahmisexekution															19,7%	6,8%	19,2%	5,2%
Vollzugsaufträge															19,1%	3,5%	19,7%	7,8%
Auktionshalle																		
E-Gesamtanfall	17,7%	-12,1%	17,3%	-11,8%	18,1%	-7,9%	18,5%	-5,2%	18,2%	-7,0%	18,4%	-5,1%	18,2%	-6,6%	19,5%	2,5%	19,4%	0,2%

Bundessumme	Anfall 96	je VZK 7/96	Anfall 97	je VZK 7/97	Anfall 98	je VZK 98	Anfall 99	je VZK 99	Anfall 00	je VZK 00	Anfall 01	je VZK 01	Anfall 02	je VZK 02	Anfall 03	je VZK 03	Anfall 04	je VZK 04
Richter	24.079	535,0	23.910	504,1	23.557	472,7	21.986	433,0	21.917	423,2	22.736	445,4	23.235	469,7	24.294	518,2	24.182	518,9
Rechtspfleger	1.272.282	7.678,2	1.392.162	8.248,9	1.355.133	7.644,0	1.279.757	7.224,6	1.176.075	6.484,4	1.159.462	6.287,1	1.130.445	6.433,9	1.207.153	7.240,2	1.162.901	7.315,7
Rechtspflegeranwärter																		
Rpfl inkl. -anwärter	1.272.282	5.867,9	1.392.162	6.544,9	1.355.133	6.538,0	1.279.757	6.118,3	1.176.075	5.608,1	1.159.462	5.573,5	1.130.445	5.775,5	1.207.153	6.347,8	1.162.901	6.252,2
Kanzleileiter	1.296.361	6.039,7	1.416.072	6.476,7	1.378.690	6.199,7	1.301.743	5.798,2	1.197.992	5.418,1	1.182.198	5.388,3	1.153.680	5.417,6	1.231.447	6.023,2	1.187.083	5.699,5
Kanzleidiensnt	1.296.361	3.831,0	1.416.072	4.220,9	1.378.690	4.355,2	1.301.743	4.444,5	1.197.992	4.120,8	1.182.198	4.514,3	1.153.680	4.845,6	1.231.447	5.102,1	1.187.083	4.781,4
Leitung Vollzugsdienst																		
Kanzlei	1.296.361	2.193,7	1.416.072	2.408,2	1.378.690	2.403,6	1.301.743	2.352,1	1.197.992	2.185,2	1.182.198	2.285,0	1.153.680	2.387,6	1.231.447	2.597,2	1.187.083	2.579,2
Gerichtsvollzieher																		
Fahmisexekution	1.002.475	2.438,9	1.113.981	2.668,0	1.071.887	2.601,7	1.014.533	2.441,0	928.946	2.275,8	921.401	2.316,8	903.835	2.331,9	994.450	2.622,6	966.462	2.620,7
Vollzugsaufträge																		
FEX-Leitungseinheit																		
Fahmisexekution															994.450	64.490,9	966.462	62.032,2
Vollzugsaufträge															1.444.965	93.707,2	1.601.295	102.778,9
Auktionshalle																		
E-Gesamtanfall	1.296.361	1.009,5	1.416.072	1.101,7	1.378.690	1.093,0	1.301.743	1.043,9	1.197.992	971,4	1.182.198	994,4	1.153.680	1.022,6	1.231.447	1.103,8	1.187.083	1.093,0

OLG-Sprengelsumme	Anfall 05	je VZK 05	Anfall 06	je VZK 06	Anfall 07	je VZK 07	Anfall 08	je VZK 08	Anfall 09	je VZK 09	Anfall 10	je VZK 10	Anfall 11	je VZK 11	Schnitt 09-11	je VKZ 11
Richter	3.970	531,5	3.626	484,1	3.388	464,7	3.541	513,9	3.604	527,7	3.236	472,4	3.268	506,7	3.369	522,4
Rechtspfleger	223.500	8.975,9	213.960	8.531,1	207.567	7.750,8	203.997	7.663,3	193.157	7.199,3	194.462	7.623,0	191.983	7.496,4	193.201	7.544,0
Rechtspflegeranwärter																
Rpfl inkl. -anwärter	223.500	6.367,5	213.960	6.106,2	207.567	5.622,1	203.997	6.244,2	193.157	6.438,6	194.462	7.030,4	191.983	6.352,8	193.201	6.393,1
Kanzleileiter	227.470	5.387,7	217.586	5.236,7	210.955	5.029,9	207.538	5.396,2	196.761	5.167,0	197.698	5.349,0	195.251	5.317,3	196.570	5.353,2
Kanzleidiensnt	227.470	4.495,5	217.586	4.758,1	210.955	4.977,7	207.538	4.582,4	196.761	4.878,8	197.698	5.070,5	195.251	5.018,0	196.570	5.051,9
Leitung Vollzugsdienst																
Kanzlei	227.470	2.449,3	217.586	2.492,4	210.955	2.500,4	207.538	2.478,1	196.761	2.509,4	197.698	2.603,0	195.251	2.581,7	196.570	2.599,1
Gerichtsvollzieher																
Fahmisexekution	184.326	2.516,4	174.476	2.456,0	168.577	2.442,4	165.382	2.459,6	158.412	2.366,1	158.814	2.432,8	156.844	2.273,1	158.023	2.290,2
Vollzugsaufträge	331.836	4.530,2	327.599	4.611,5	311.399	4.511,7	303.146	4.508,4	295.721	4.417,0	296.651	4.544,3	302.300	4.381,2	298.224	4.322,1
FEX-Leitungseinheit																
Fahmisexekution	184.326	62.695,9	174.476	55.389,2	168.577	53.516,5	165.382	52.502,2	158.412	50.610,9	158.814	54.575,3	156.844	49.791,7	158.023	50.166,1
Vollzugsaufträge	331.836	112.869,4	327.599	103.999,7	311.399	98.856,8	303.146	96.236,8	295.721	94.479,6	296.651	101.941,9	302.300	95.968,3	298.224	94.674,3
Auktionshalle																
E-Gesamtanfall	227.470	1.073,0	217.586	1.066,1	210.955	1.050,6	207.538	1.071,3	196.761	1.061,7	197.698	1.106,6	195.251	1.058,6	196.570	1.065,7

	%-Anteil	Abw.i.%	%-Anteil	Abw.i.%	%-Anteil	Abw.i.%	%-Anteil	Abw.i.%	%-Anteil	Abw.i.%	%-Anteil	Abw.i.%	%-Anteil	Abw.i.%	%-Anteil	Abw.i.%
Richter	16,6%	0,1%	15,5%	-8,6%	14,8%	-10,3%	14,4%	-7,7%	14,7%	-3,5%	13,9%	-9,7%	14,4%	-3,4%	14,3%	-3,9%
Rechtspfleger	19,4%	24,8%	18,8%	19,9%	18,5%	8,7%	18,7%	7,0%	18,4%	5,1%	18,2%	10,4%	18,4%	14,2%	18,3%	13,5%
Rechtspflegeranwärter																
Rpfl inkl. -anwärter	19,4%	4,3%	18,8%	0,9%	18,5%	-4,7%	18,7%	6,8%	18,4%	15,1%	18,2%	21,3%	18,4%	10,7%	18,3%	10,1%
Kanzleileiter	19,3%	-3,3%	18,8%	-5,8%	18,4%	-7,2%	18,6%	1,4%	18,3%	0,3%	18,1%	-1,0%	18,4%	-0,5%	18,2%	-1,1%
Kanzleidiensnt	19,3%	-7,0%	18,8%	-8,0%	18,4%	-9,5%	18,6%	-12,2%	18,3%	-9,1%	18,1%	-9,6%	18,4%	-6,5%	18,2%	-7,1%
Leitung Vollzugsdienst																
Kanzlei	19,3%	-5,3%	18,8%	-7,0%	18,4%	-8,4%	18,6%	-6,0%	18,3%	-4,5%	18,1%	-5,4%	18,4%	-3,6%	18,2%	-4,2%
Gerichtsvollzieher																
Fahmisexekution	19,2%	-3,1%	18,5%	-5,1%	18,1%	-5,1%	18,3%	-3,0%	18,0%	-4,3%	17,7%	-3,9%	18,0%	-7,1%	17,9%	-7,6%
Vollzugsaufträge	20,0%	1,0%	19,6%	0,3%	18,7%	-2,0%	18,9%	0,1%	19,0%	1,1%	19,1%	3,8%	19,1%	-1,5%	19,1%	-1,5%
FEX-Leitungseinheit																
Fahmisexekution	19,2%	2,8%	18,5%	-14,6%	18,1%	-20,4%	18,3%	-14,9%	18,0%	-18,5%	17,7%	-13,4%	18,0%	-15,7%	17,9%	-16,2%
Vollzugsaufträge	20,0%	7,2%	19,6%	-9,7%	18,7%	-17,7%	18,9%	-12,2%	19,0%	-13,8%	19,1%	-6,4%	19,1%	-10,6%	19,1%	-10,6%
Auktionshalle																
E-Gesamtanfall	19,3%	-1,4%	18,8%	-3,7%	18,4%	-5,2%	18,6%	-1,4%	18,3%	0,1%	18,1%	1,1%	18,4%	-1,0%	18,2%	-1,6%

Bundessumme	Anfall 05	je VZK 05	Anfall 06	je VZK 06	Anfall 07	je VZK 07	Anfall 08	je VZK 08	Anfall 09	je VZK 09	Anfall 10	je VZK 10	Anfall 11	je VZK 11	Schnitt 09-11	je VKZ 11
Richter	23.905	531,0	23.345	529,8	22.952	518,3	24.556	557,0	24.566	546,8	23.313	523,3	22.700	524,5	23.526	543,6
Rechtspfleger	1.153.730	7.194,2	1.135.659	7.113,4	1.121.282	7.131,5	1.092.479	7.164,7	1.052.380	6.849,6	1.068.792	6.906,6	1.041.050	6.563,6	1.054.074	6.645,7
Rechtspflegeranwärter																
Rpfl inkl. -anwärter	1.153.730	6.107,6	1.135.659	6.053,9	1.121.282	5.900,6	1.092.479	5.845,3	1.052.380	5.594,5	1.068.792	5.793,9	1.041.050	5.737,1	1.054.074	5.808,9
Kanzleileiter	1.177.635	5.574,3	1.159.004	5.559,0	1.144.234	5.417,8	1.117.035	5.322,8	1.076.946	5.150,6	1.092.105	5.401,4	1.063.750	5.343,9	1.077.600	5.413,4
Kanzleidiensnt	1.177.635	4.831,3	1.159.004	5.174,1	1.144.234	5.501,4	1.117.035	5.219,8	1.076.946	5.365,7	1.092.105	5.611,2	1.063.750	5.369,5	1.077.600	5.439,4
Leitung Vollzugsdienst																
Kanzlei	1.177.635	2.587,6	1.159.004	2.679,7	1.144.234	2.729,3	1.117.035	2.635,4	1.076.946	2.628,0	1.092.105	2.752,1	1.063.750	2.678,3	1.077.600	2.713,2
Gerichtsvollzieher																
Fahmisexekution	961.557	2.597,7	943.249	2.588,7	930.787	2.574,8	902.507	2.536,8	879.658	2.473,7	896.978	2.532,0	871.336	2.445,9	882.657	2.477,6
Vollzugsaufträge	1.659.767	4.484,0	1.674.870	4.596,6	1.664.362	4.604,0	1.602.086	4.503,2	1.553.458	4.368,4	1.550.470	4.376,6	1.583.975	4.446,2	1.562.634	4.386,3
FEX-Leitungseinheit																
Fahmisexekution	961.557	61.012,5	943.249	64.872,7	930.787	67.204,8	902.507	61.731,0	879.658	62.078,9	896.978	62.990,0	871.336	59.073,6	882.657	59.841,2
Vollzugsaufträge	1.659.767	105.315,2	1.674.870	115.190,5	1.664.362	120.170,5	1.602.086	109.581,8	1.553.458	109.630,1	1.550.470	108.881,3	1.583.975	107.388,1	1.562.634	105.941,3
Auktionshalle																
E-Gesamtanfall	1.177.635	1.088,6	1.159.004	1.107,3	1.144.234	1.108,3	1.117.035	1.086,5	1.076.946	1.060,8	1.092.105	1.095,1	1.063.750	1.068,9	1.077.600	1.082,8

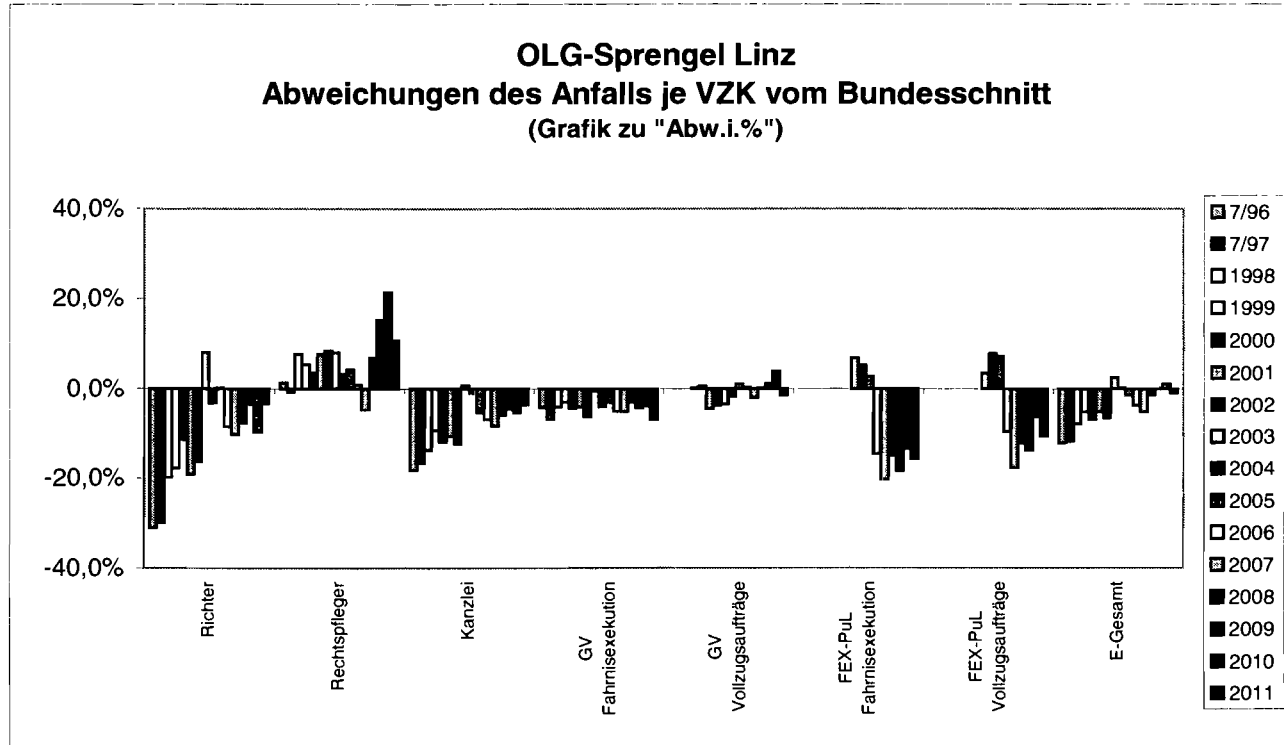

**OLG-Sprengel Innsbruck**

	VZK 7/96	VZK 7/97	VZK 1998	VZK 1999	VZK 2000	VZK 2001	VZK 2002	VZK 2003 <sup>§</sup>	VZK 2004	VZK 2005	VZK 2006	VZK 2007	VZK 2008	VZK 2009	VZK 2010	VZK 2011
Richter	5,10	5,33	4,94	4,91	5,28	5,26	5,07	4,95	4,63	4,38	4,42	4,64	4,16	4,55	4,52	4,68
Rechtspfleger	20,75	22,24	20,27	19,58	20,26	20,37	18,90	18,99	19,68	20,53	19,06	19,25	17,93	17,72	17,35	18,43
Rechtspflegeranwärter	7,55	4,46	4,87	5,46	5,34	6,67	5,32	3,65	4,14	4,54	4,13	3,84	4,17	5,71	6,86	6,45
Kanzleileiter	23,10	22,24	21,40	21,57	21,94	21,69	21,08	20,05	20,57	21,54	20,24	21,18	21,07	21,75	21,18	21,85
Kanzleidiensnt	40,35	41,84	41,18	40,63	41,77	38,58	32,24	33,58	32,64	31,94	26,81	27,76	28,27	28,01	26,09	26,72
Gerichtsvollzieher	61,10	62,00	60,96	58,86	58,75	59,20	57,64	56,46	53,10	51,49	50,90	51,20	52,21	52,53	55,09	53,98
Leitung Vollzugsdienst	6,15	5,52	5,55	5,11	4,99	4,33	3,19	3,04	0,35	0,03	0,00	0,00	0,00	0,00	0,00	0,00
Auktionshalle	3,85	3,85	3,77	3,09	2,93	2,73	2,12	1,51	1,30	0,00	0,00	0,00	0,00	0,00	0,00	0,00
FEX-Leitungseinheit								2,20	2,20	2,18	2,03	2,20	2,10	1,66	1,94	2,20
Summe	167,95	167,48	162,94	159,21	161,26	158,83	145,56	144,43	138,61	136,63	127,59	130,07	129,91	131,93	133,03	134,31

**Bundeswerte**

	VZK 7/96	VZK 7/97	VZK 1998	VZK 1999	VZK 2000	VZK 2001	VZK 2002	VZK 2003 <sup>§</sup>	VZK 2004	VZK 2005	VZK 2006	VZK 2007	VZK 2008	VZK 2009	VZK 2010	VZK 2011
Richter	45,01	47,43	49,83	50,78	51,79	51,05	49,47	46,88	46,60	45,02	44,06	44,28	44,09	44,93	44,55	43,28
Rechtspfleger	165,70	168,77	177,28	177,14	181,37	184,42	175,70	166,73	158,96	160,37	159,65	157,23	152,48	153,64	154,75	158,61
Rechtspflegeranwärter	51,12	43,94	29,99	32,03	28,34	23,61	20,03	23,44	27,04	28,53	27,94	32,80	34,42	34,47	29,72	22,85
Kanzleileiter	214,64	218,64	222,38	224,51	221,11	219,40	212,95	204,45	208,28	211,26	208,49	211,20	209,86	209,09	202,19	199,06
Kanzleidiensnt	338,39	335,49	316,56	292,89	290,72	261,88	238,09	241,36	248,27	243,75	224,00	207,99	214,00	200,71	194,63	198,11
Gerichtsvollzieher	411,03	417,53	411,99	415,62	408,19	397,71	387,59	379,19	368,78	370,15	364,37	361,50	355,77	355,61	354,26	356,25
Leitung Vollzugsdienst	37,91	33,89	34,66	36,05	36,40	36,09	32,15	28,33	3,71	0,10	0,02	0,05	0,00	0,00	0,00	0,00
Auktionshalle	20,40	19,70	18,73	17,94	15,40	14,75	12,21	9,80	8,86	6,82	3,64	3,55	2,85	2,62	2,95	2,25
FEX-Leitungseinheit								15,42	15,58	15,76	14,54	13,85	14,62	14,17	14,24	14,75
Summe	1.284,20	1.285,39	1.261,42	1.246,96	1.233,32	1.188,91	1.128,19	1.115,60	1.086,08	1.081,76	1.046,71	1.032,45	1.028,09	1.015,24	997,29	995,16

§ Im Jahr 2003 wurden bei der FEX-Leitungseinheit hilfsweise die Personalkapazitäten des 1.1.2004 angesetzt.

**Prozentanteile des OLG-Sprengels an den Bundeswerten**

	VZK 7/96	VZK 7/97	VZK 1998	VZK 1999	VZK 2000	VZK 2001	VZK 2002	VZK 2003 <sup>§</sup>	VZK 2004	VZK 2005	VZK 2006	VZK 2007	VZK 2008	VZK 2009	VZK 2010	VZK 2011
Richter	11,33%	11,24%	9,91%	9,67%	10,20%	10,30%	10,25%	10,56%	9,94%	9,73%	10,03%	10,48%	9,44%	10,13%	10,15%	10,81%
Rechtspfleger	12,52%	13,18%	11,43%	11,05%	11,17%	11,05%	10,76%	11,39%	12,38%	12,80%	11,94%	12,24%	11,76%	11,53%	11,21%	11,62%
Rechtspflegeranwärter	14,77%	10,15%	16,24%	17,05%	18,84%	28,25%	26,56%	15,57%	15,31%	15,91%	14,78%	11,71%	12,12%	16,57%	23,08%	28,23%
Kanzleileiter	10,76%	10,17%	9,62%	9,61%	9,92%	9,89%	9,90%	9,81%	9,88%	10,20%	9,71%	10,03%	10,04%	10,40%	10,48%	10,98%
Kanzleidiensnt	11,92%	12,47%	13,01%	13,87%	14,37%	14,73%	13,54%	13,91%	13,15%	13,10%	11,97%	13,35%	13,21%	13,96%	13,40%	13,49%
Gerichtsvollzieher	14,87%	14,85%	14,80%	14,16%	14,39%	14,89%	14,87%	14,89%	14,40%	13,91%	13,97%	14,16%	14,68%	14,77%	15,55%	15,15%
Leitung Vollzugsdienst	16,22%	16,29%	16,01%	14,17%	13,71%	12,00%	9,92%	10,73%	9,43%	30,00%	0,00%	0,00%	0,00%	0,00%	0,00%	0,00%
Auktionshalle	18,87%	19,54%	20,13%	17,22%	19,03%	18,51%	17,36%	15,41%	14,67%	0,00%	0,00%	0,00%	0,00%	0,00%	0,00%	0,00%
FEX-Leitungseinheit								14,27%	14,12%	13,83%	13,96%	15,88%	14,36%	11,71%	13,62%	14,92%
Summe	13,08%	13,03%	12,92%	12,77%	13,08%	13,36%	12,90%	12,95%	12,76%	12,63%	12,19%	12,60%	12,64%	12,99%	13,34%	13,50%

Anmerkung: Personaleinsatz bis 7/97 jeweils zum Juli gemeldete Verwendungsdaten, ab 1998 jahresbezogene Verwendungsdaten

**OLG-Sprengel Innsbruck**

Geschäftsanfall*)	BIS 96	BIS 97	BIS 98	BIS 99	BIS 00	BIS 01	BIS 02	BIS 03	BIS 04	BIS 05	BIS 06	BIS 07	BIS 08	BIS 09	BIS 10	BIS 11	Schnitt 09-11
E Gesamt	140.293	147.626	148.583	142.854	131.551	128.414	128.658	137.716	135.396	131.942	135.459	127.093	122.566	119.660	122.594	118.704	120.319
Zwangsversteigerung	1.323	1.446	1.226	1.221	1.012	942	1.043	1.084	1.038	1.157	984	1.021	895	894	905	812	870
Zwangsverwaltung	84	79	100	68	51	72	67	85	59	58	56	66	41	38	32	26	32
sonstiger n E-Anfall	1.609	229	191	177	205	167	182	182	173	195	179	186	205	203	185	189	192
Räumungen		709	696	654	747	754	881	1.039	1.084	1.021	986	864	823	886	861	878	875
Fahnisexekution	116.029	124.060	124.154	118.839	107.572	102.817	104.028	111.247	109.339	106.735	109.867	102.452	99.036	97.765	99.826	96.469	98.020
Vollzugsaufträge				174.478	161.036	156.348	158.154	178.762	183.299	188.244	194.858	181.931	179.263	170.517	175.134	172.087	172.579

**Bundeswerte**

Geschäftsanfall*)	BIS 96	BIS 97	BIS 98	BIS 99	BIS 00	BIS 01	BIS 02	BIS 03	BIS 04	BIS 05	BIS 06	BIS 07	BIS 08	BIS 09	BIS 10	BIS 11	Schnitt 09-11
E Gesamt	1.296.361	1.416.072	1.378.690	1.301.743	1.197.992	1.182.198	1.153.680	1.231.447	1.187.083	1.177.635	1.159.004	1.144.234	1.117.035	1.076.946	1.092.105	1.063.750	1.077.600
Zwangsversteigerung	10.664	11.096	10.227	9.335	8.659	8.504	8.728	8.407	8.070	8.209	7.820	7.908	8.186	7.920	7.312	6.588	7.273
Zwangsverwaltung	687	859	902	813	672	595	585	685	505	544	465	431	408	371	369	311	350
sonstiger n E-Anfall	12.728	1.553	1.461	1.252	1.423	1.195	1.361	1.536	1.635	1.618	1.496	1.660	1.764	1.832	1.844	1.730	1.802
Räumungen		10.402	10.967	10.586	11.163	12.442	12.561	13.666	13.972	13.534	13.564	12.953	14.198	14.443	13.788	14.071	14.101
Fahnisexekution	1.002.475	1.113.981	1.071.887	1.014.533	928.946	921.401	903.835	994.450	966.462	961.557	943.249	930.787	902.507	879.658	896.978	871.336	882.657
Vollzugsaufträge				1.419.584	1.336.038	1.329.435	1.321.111	1.444.965	1.601.295	1.659.767	1.674.870	1.664.362	1.602.086	1.553.458	1.550.470	1.583.975	1.562.634

**Prozentanteile des OLG-Sprengels an den Bundeswerten**

Geschäftsanfall*)	BIS 96	BIS 97	BIS 98	BIS 99	BIS 00	BIS 01	BIS 02	BIS 03	BIS 04	BIS 05	BIS 06	BIS 07	BIS 08	BIS 09	BIS 10	BIS 11	Schnitt 09-11
E Gesamt	10,82%	10,43%	10,78%	10,97%	10,98%	10,86%	11,15%	11,18%	11,41%	11,20%	11,69%	11,11%	10,97%	11,11%	11,23%	11,16%	11,17%
Zwangsversteigerung	12,41%	13,03%	11,99%	13,08%	11,69%	11,08%	11,95%	12,89%	12,86%	14,09%	12,58%	12,91%	10,93%	11,29%	12,38%	12,33%	11,97%
Zwangsverwaltung	12,23%	9,20%	11,09%	8,36%	7,59%	12,10%	11,45%	12,41%	11,68%	10,66%	12,04%	15,31%	10,05%	10,24%	8,67%	8,36%	9,13%
sonstiger n E-Anfall	12,64%	14,75%	13,07%	14,14%	14,41%	13,97%	13,37%	11,85%	10,58%	12,05%	11,97%	11,20%	11,62%	11,08%	10,03%	10,92%	10,67%
Räumungen		6,82%	6,35%	6,18%	6,69%	6,06%	7,01%	7,60%	7,76%	7,54%	7,27%	6,67%	5,80%	6,13%	6,24%	6,24%	6,21%
Fahnisexekution	11,57%	11,14%	11,58%	11,71%	11,58%	11,16%	11,51%	11,19%	11,31%	11,10%	11,65%	11,01%	10,97%	11,11%	11,13%	11,07%	11,11%
Vollzugsaufträge				12,29%	12,05%	11,76%	11,97%	12,37%	11,45%	11,34%	11,63%	10,93%	11,19%	10,98%	11,30%	10,86%	11,04%

\*) Anfall Richter: Zwangsversteigerungen, Zwangsverwaltung, sonstiger richterlicher E-Anfall, Räumungen  
 Anfall Rechtspfleger/-anwälter: E-Gesamtanfall minus Anfall Richter  
 Anfall Kanzler: E-Gesamtanfall



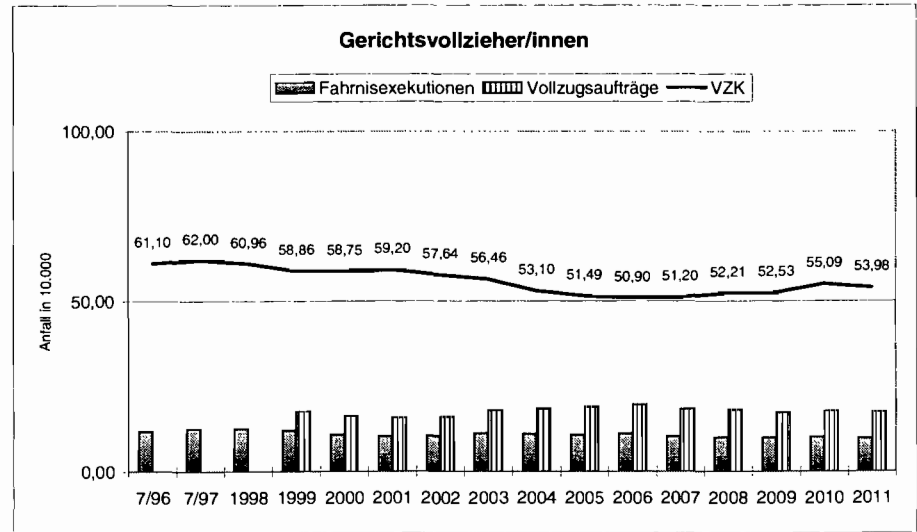
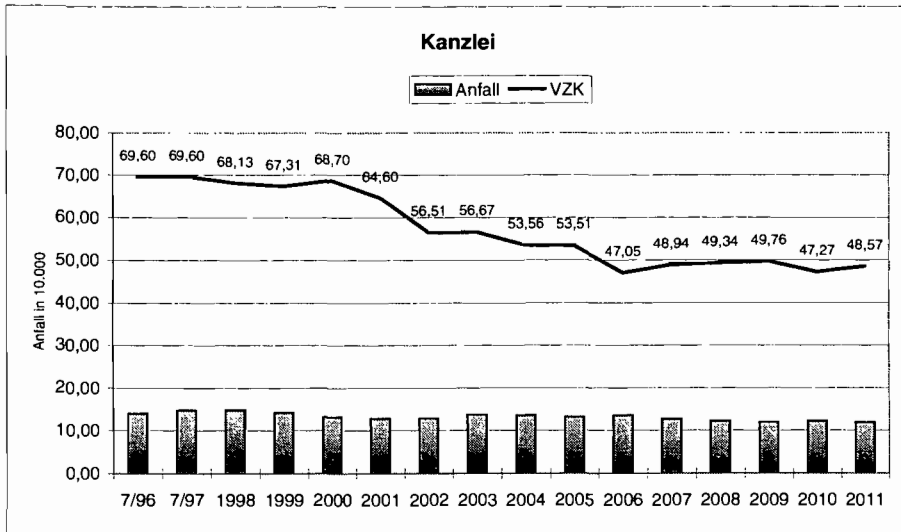
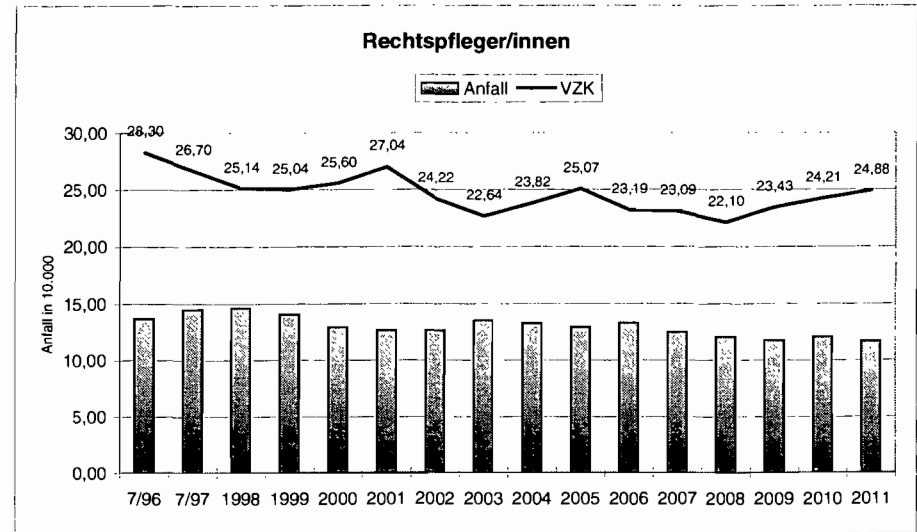
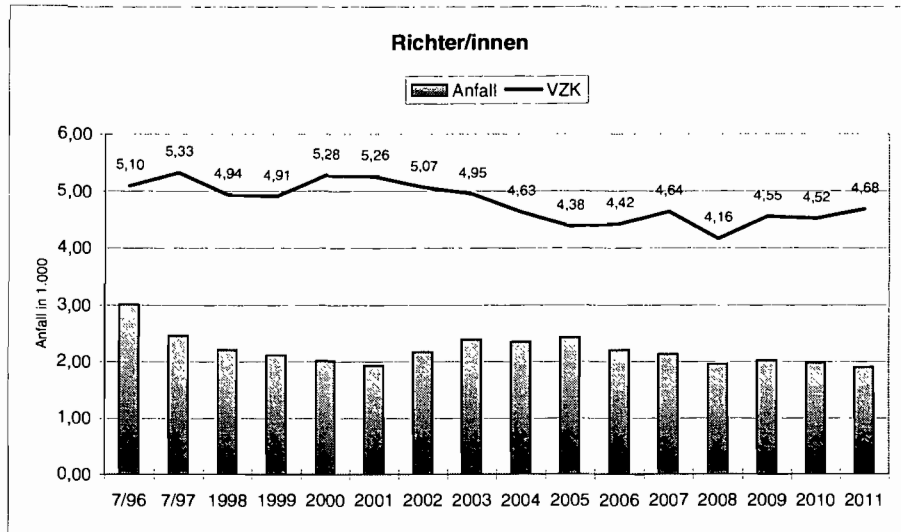

OLG-Sprengelsumme	Anfall 96	je VZK 7/96	Anfall 97	je VZK 7/97	Anfall 98	je VZK 98	Anfall 99	je VZK 99	Anfall 00	je VZK 00	Anfall 01	je VZK 01	Anfall 02	je VZK 02	Anfall 03	je VZK 03	Anfall 04	je VZK 04
Richter	3.016	591,4	2.463	462,1	2.213	448,0	2.120	431,8	2.015	381,6	1.935	367,9	2.173	428,6	2.390	482,8	2.354	508,4
Rechtspfleger	137.277	6.615,8	145.163	6.527,1	146.370	7.221,0	140.734	7.187,6	129.536	6.393,7	126.479	6.209,1	126.485	6.692,3	135.326	7.126,2	133.042	6.760,3
Rechtspflegeranwärter																		
Rpfl inkl. -anwärter	137.277	4.850,8	145.163	5.436,8	146.370	5.822,2	140.734	5.620,4	129.536	5.060,0	126.479	4.677,5	126.485	5.222,3	135.326	5.977,3	133.042	5.585,3
Kanzleileiter	140.293	6.073,3	147.626	6.637,9	148.583	6.943,1	142.854	6.622,8	131.551	5.995,9	128.414	5.920,4	128.658	6.103,3	137.716	6.868,6	135.396	6.582,2
Kanzleidienst	140.293	3.476,9	147.626	3.528,3	148.583	3.608,1	142.854	3.516,0	131.551	3.149,4	128.414	3.328,5	128.658	3.990,6	137.716	4.101,1	135.396	4.148,2
Leitung Vollzugsdienst																		
Kanzlei	140.293	2.015,7	147.626	2.121,1	148.583	2.180,9	142.854	2.122,3	131.551	1.914,9	128.414	1.987,8	128.658	2.276,7	137.716	2.430,1	135.396	2.527,9
Gerichtsvollzieher																		
Fahmisexekution	116.029	1.899,0	124.060	2.001,0	124.154	2.036,6	118.839	2.019,0	107.572	1.831,0	102.817	1.736,8	104.028	1.804,8	111.247	1.970,4	109.339	2.059,1
Vollzugsaufträge																		
FEX-Leitungseinheit																		
Fahmisexekution															111.247	50.566,8	109.339	49.699,5
Vollzugsaufträge															178.762	81.255,5	183.299	83.317,7
Auktionshalle																		
E-Gesamtanfall	140.293	835,3	147.626	881,5	148.583	911,9	142.854	897,3	131.551	815,8	128.414	808,5	128.658	883,9	137.716	953,5	135.396	976,8

	%-Anteil	Abw.i.%	%-Anteil	Abw.i.%	%-Anteil	Abw.i.%	%-Anteil	Abw.i.%	%-Anteil	Abw.i.%	%-Anteil	Abw.i.%	%-Anteil	Abw.i.%	%-Anteil	Abw.i.%	%-Anteil	Abw.i.%
Richter	12,5%	10,5%	10,3%	-8,3%	9,4%	-5,2%	9,6%	-0,3%	9,2%	-9,8%	8,5%	-17,4%	9,4%	-8,7%	9,8%	-6,8%	9,7%	-2,0%
Rechtspfleger	10,8%	-13,8%	10,4%	-20,9%	10,8%	-5,5%	11,0%	-0,5%	11,0%	-1,4%	10,9%	-1,2%	11,2%	4,0%	11,2%	-1,6%	11,4%	-7,6%
Rechtspflegeranwärter																		
Rpfl inkl. -anwärter	10,8%	-17,3%	10,4%	-16,9%	10,8%	-10,9%	11,0%	-8,1%	11,0%	-9,8%	10,9%	-16,1%	11,2%	-9,6%	11,2%	-5,8%	11,4%	-10,7%
Kanzleileiter	10,8%	0,6%	10,4%	2,5%	10,8%	12,0%	11,0%	14,2%	11,0%	10,7%	10,9%	9,9%	11,2%	12,7%	11,2%	14,0%	11,4%	15,5%
Kanzleidienst	10,8%	-9,2%	10,4%	-16,4%	10,8%	-17,2%	11,0%	-20,9%	11,0%	-23,6%	10,9%	-26,3%	11,2%	-17,6%	11,2%	-19,6%	11,4%	-13,2%
Leitung Vollzugsdienst																		
Kanzlei	10,8%	-8,1%	10,4%	-11,9%	10,8%	-9,3%	11,0%	-9,8%	11,0%	-12,4%	10,9%	-13,0%	11,2%	-4,6%	11,2%	-6,4%	11,4%	-2,0%
Gerichtsvollzieher																		
Fahmisexekution	11,6%	-22,1%	11,1%	-25,0%	11,6%	-21,7%	11,7%	-17,3%	11,6%	-19,5%	11,2%	-25,0%	11,5%	-22,6%	11,2%	-24,9%	11,3%	-21,4%
Vollzugsaufträge																		
FEX-Leitungseinheit																		
Fahmisexekution															11,2%	-21,6%	11,3%	-19,9%
Vollzugsaufträge															12,4%	-13,3%	11,4%	-18,9%
Auktionshalle																		
E-Gesamtanfall	10,8%	-17,3%	10,4%	-20,0%	10,8%	-16,6%	11,0%	-14,0%	11,0%	-16,0%	10,9%	-18,7%	11,2%	-13,6%	11,2%	-13,6%	11,4%	-10,6%

Bundessumme	Anfall 96	je VZK 7/96	Anfall 97	je VZK 7/97	Anfall 98	je VZK 98	Anfall 99	je VZK 99	Anfall 00	je VZK 00	Anfall 01	je VZK 01	Anfall 02	je VZK 02	Anfall 03	je VZK 03	Anfall 04	je VZK 04
Richter	24.079	535,0	23.910	504,1	23.557	472,7	21.986	433,0	21.917	423,2	22.736	445,4	23.235	469,7	24.294	518,2	24.182	518,9
Rechtspfleger	1.272.282	7.678,2	1.392.162	8.248,9	1.355.133	7.644,0	1.279.757	7.224,6	1.176.075	6.484,4	1.159.462	6.287,1	1.130.445	6.433,9	1.207.153	7.240,2	1.162.901	7.315,7
Rechtspflegeranwärter																		
Rpfl inkl. -anwärter	1.272.282	5.867,9	1.392.162	6.544,9	1.355.133	6.538,0	1.279.757	6.118,3	1.176.075	5.608,1	1.159.462	5.573,5	1.130.445	5.775,5	1.207.153	6.347,8	1.162.901	6.252,2
Kanzleileiter	1.296.361	6.039,7	1.416.072	6.476,7	1.378.690	6.199,7	1.301.743	5.798,2	1.197.992	5.418,1	1.182.198	5.388,3	1.153.680	5.417,6	1.231.447	6.023,2	1.187.083	5.699,5
Kanzleidienst	1.296.361	3.831,0	1.416.072	4.220,9	1.378.690	4.355,2	1.301.743	4.444,5	1.197.992	4.120,8	1.182.198	4.514,3	1.153.680	4.845,6	1.231.447	5.102,1	1.187.083	4.781,4
Leitung Vollzugsdienst																		
Kanzlei	1.296.361	2.193,7	1.416.072	2.408,2	1.378.690	2.403,6	1.301.743	2.352,1	1.197.992	2.185,2	1.182.198	2.285,0	1.153.680	2.387,6	1.231.447	2.597,2	1.187.083	2.579,2
Gerichtsvollzieher																		
Fahmisexekution	1.002.475	2.438,9	1.113.981	2.668,0	1.071.887	2.601,7	1.014.533	2.441,0	928.946	2.275,8	921.401	2.316,8	903.835	2.331,9	994.450	2.622,6	966.462	2.620,7
Vollzugsaufträge																		
FEX-Leitungseinheit																		
Fahmisexekution															994.450	64.490,9	966.462	62.032,2
Vollzugsaufträge															1.444.965	93.707,2	1.601.295	102.778,9
Auktionshalle																		
E-Gesamtanfall	1.296.361	1.009,5	1.416.072	1.101,7	1.378.690	1.093,0	1.301.743	1.043,9	1.197.992	971,4	1.182.198	994,4	1.153.680	1.022,6	1.231.447	1.103,8	1.187.083	1.093,0

Table with columns: OLG-Sprengelsumme, Anfall 05, je VZK 05, Anfall 06, je VZK 06, Anfall 07, je VZK 07, Anfall 08, je VZK 08, Anfall 09, je VZK 09, Anfall 10, je VZK 10, Anfall 11, je VZK 11, Schnitt 09-11, je VKZ 11. Rows include Richter, Rechtspfleger, etc.

Table with columns: %-Anteil, Abw.i.%. Rows include Richter, Rechtspfleger, etc., showing percentage changes.

Table with columns: Bundessumme, Anfall 05, je VZK 05, Anfall 06, je VZK 06, Anfall 07, je VZK 07, Anfall 08, je VZK 08, Anfall 09, je VZK 09, Anfall 10, je VZK 10, Anfall 11, je VZK 11, Schnitt 09-11, je VKZ 11. Rows include Richter, Rechtspfleger, etc.

www.parlament.gv.at

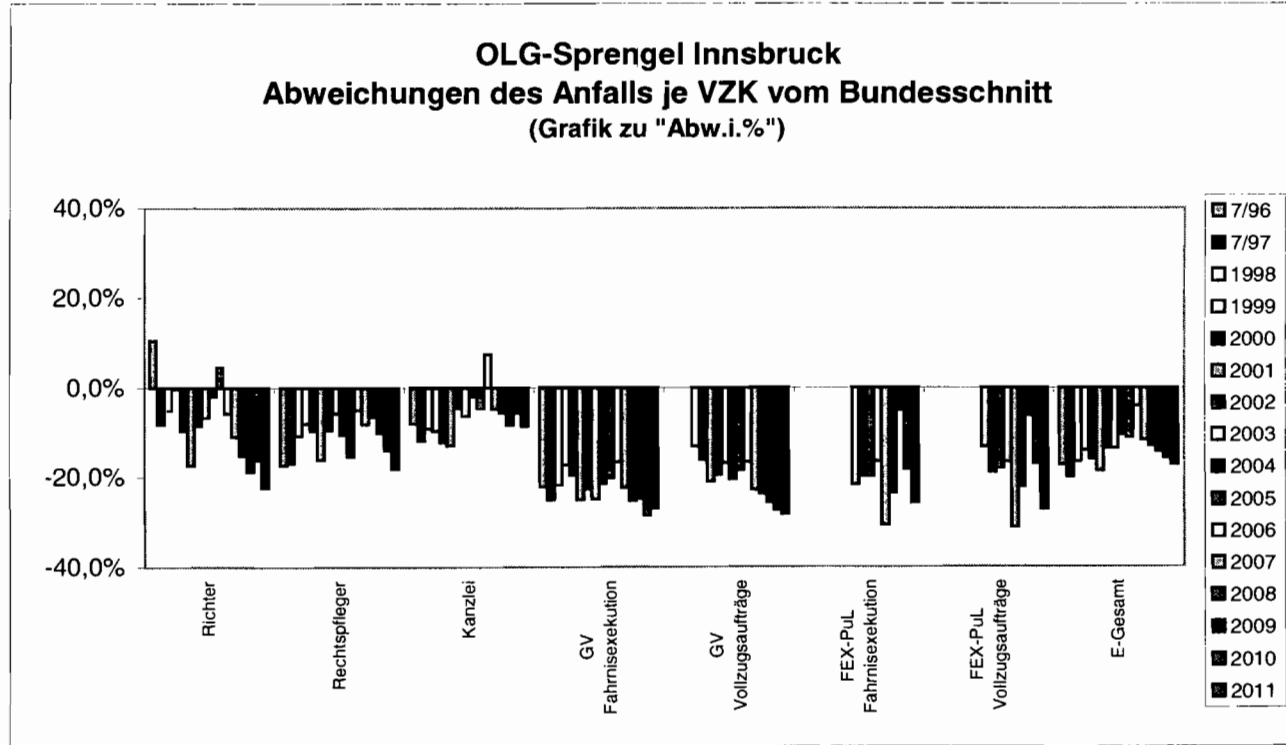

## Anhang 3.1.

**Durchschnittlicher Personalaufwand 2011**

in € pro Jahr - ohne kalkulatorische Zuschläge

Leistungen Normkostengr.	KLR Bezeichnung	VwGr / EGr	Leist Stund per anno	DS Aufwand 2011
--------------------------	--------------------	------------	-------------------------------	-----------------------

**Allgemeine Verwaltung**

LBVH1	VD-Höherer Dienst 1	A1/7-A1/9; A: DK IX	1.680	146.744
LBVH2	VD-Höherer Dienst 2	A1/5-A1/6; A: DK VI-VIII; PF 1/S	1.680	103.531
LBVH3	VD-Höherer Dienst 3	A1/GL-A1/4; A: DK III-V; PF 1	1.680	85.876
LBVG1	VD-Gehob. Dienst 1	A2/7-A2/8; B: DK VII; PF 2/S	1.680	76.293
LBVG2	VD-Gehob. Dienst 2	A2/5-A2/6; B: DK V-VI; PF 2/1-2	1.680	67.288
LBVG3	VD-Gehob. Dienst 3	A2/GL-A2/4; B: DK III-IV; PF 2/3 und 3b; PF 3	1.680	60.665
LBVF0	VD-Fachdienst	A3; C; P1; PF 4-PF 5	1.680	44.897
LBVS0	VD-Sonst.Dienste	A4-A7; D, E; P2-P5; PF 6	1.680	34.868

LVVH1	VB-VD-Höh. Dienst 1	v1/5-v1/7	1.680	94.755
LVVH2	VB-VD-Höh. Dienst 2	v1/4	1.680	87.947
LVVH3	VB-VD-Höh. Dienst 3	v1/1-v1/3; a	1.680	62.877
LVVG1	VB-VD-Gehob. Dienst1	v2/5-v2/6	1.680	64.757
LVVG2	VB-VD-Gehob. Dienst2	v2/4	1.680	52.978
LVVG3	VB-VD-Gehob. Dienst3	v2/1-v2/3; b	1.680	45.297
LVVF0	VB-VD-Fachdienst	v3; c; h1, p1	1.680	38.065
LVVS0	VB-VD-Sonst.Dienste	v4-v5, d, e; h2-h5, p2-p5; ORGSTA	1.680	31.709

**Sonderverträge**

LVAH2	VB-A-Höh. Dienst 2	SV 1	1.680	110.314
LVAH3	VB-A-Höh. Dienst 3	SV 2	1.680	88.498
LVAG1	VB-A-Gehob. Dienst 1	SV 3	1.680	70.248
LVAG3	VB-A-Gehob. Dienst 3	SV 4, SV 5	1.680	62.375
LVAF0	VB-A-Fachdienst	SV 6, SV 7	1.680	48.216

**Richter / Staatsanwälte**

LBRH1	RS-Höherer Dienst 1	R 3, St 3; R III, Sta III ; Richter d.OGH; FG-RI, FG-STA	1.720	148.747
LBRH2	RS-Höh. Dienst 2	R 2, St 2; R II, Sta II; Richter d.OLG; Oberstaatsanw.	1.720	116.061
LBRH3	RS-Höh. Dienst 3	R 1a, R 1b, St 1; Ri I, Sta I; Richter d.BG/GH1; Staatsanw.	1.720	90.681
LSRH3	S-RS-Höh. Dienst 3	Richteramtsanw	1.680	38.350

**Lehrer**

LBLH1	LS-Höh. Dienst 1	FI1, L1-§71, SI1, S1,	1.680	105.475
LBLH2	LS-Höh. Dienst 2	LPA, L1-Direktor	1.680	98.999
LBLH3	LS-Höh. Dienst 3	L1/übrige	1.680	87.416

LBLG1	LS-Gehob. Dienst 1	SI2, FI2, S2, L2A2-§71, L2B1-§71, L2A2/Direktor, FI2-L1, FI2-L2A2, FI2-L2A1	1.680	93.973
LBLG2	LS-Gehob. Dienst 2	L2A1, L2A2/übrige	1.680	74.715
LBLG3	LS-Gehob. Dienst 3	L2B1, L2B2	1.680	56.674
LVLH1	VB-LS-Höh. Dienst 1	FI1, I1-§71, SI1	1.680	86.589
LVLH2	VB-LS-Höh. Dienst 2	Ipa, I1-Direktor	1.680	82.253
LVLH3	VB-LS-Höh. Dienst 3	I1/übrige	1.680	63.786
LVLG2	VB-LS-Gehob.Dienst 2	I2a1, I2a2	1.680	59.303
LVLG3	VB-LS-Gehob. Dienst 3	I2b1, I2b2	1.680	40.962
LVLFO	VB-LS-Fachdienst	I3	1.680	34.916

**Exekutivdienst**

LBEG1	ED-Gehob. Dienst 1	E1/7-E1/11; W 1	1.680	92.328
LBEG2	ED-Gehob. Dienst 2	E1/3-E1/6	1.680	86.666
LBEG3	ED-Gehob. Dienst 3	E1/GL-E1/2	1.680	71.658
LBEO	ED-Fachdienst	E2a; W 2	1.680	64.635
LBES0	ED-Sonst.Dienste	E2b, E2c	1.680	53.314

LVES0	VB-ED-Sonst.Dienste	VB-Wachdienst, SV/Aspirant	1.680	25.612
-------	---------------------	----------------------------	-------	--------

**Militärdienst**

LBMH1	MD-Höh. Dienst 1	M BO 1/7-M BO 1/9; H1: DK IX	1.720	141.960
LBMH2	MD-Höh. Dienst 2	M BO 1/5-M BO 1/6; M ZO 1/5-M ZO 1/6; H1: DK V-VIII	1.720	111.044
LBMH3	MD-Höh. Dienst 3	M BO 1/GL- M BO 1/4; M ZO 1/GL-M ZO 1/4; H1: DK III-IV	1.720	85.398
LBMG1	MD-Gehob. Dienst 1	M BO 2/7-M BO 2/9; M ZO 2/7-M ZO 2/9; H2: DK VII-VIII	1.720	82.554
LBMG2	MD-Gehob. Dienst 2	M BO 2/5-M BO 2/6; M ZO 2 /5-M ZO 2/6; H2: DK V-VI	1.720	70.030
LBMG3	MD-Gehob. Dienst 3	M BO 2/GL-M BO 2/4; M ZO 2 /GL-M ZO 2/4; H2: DK III-IV	1.720	53.656
LBMFO	MD-Fachdienst	M BUO 1; M ZUO 1; UO-C; UO-P1	1.720	47.009
LBMS0	MD-Sonst.Dienste	M BUO 2; M ZUO 2, M ZCh; UO-D; UO-P2 bis UO-P3	1.720	34.313

LVMH2	VB-MD-Höh. Dienst 2	MD/MP/GL - MD/MP/2	1.720	103.015
LVMFO	VB-MD-Fachdienst	VB I/UO-c, VB II/UO-p1, KIOP	1.720	30.571
LVMS0	VB-MD-Sonst.Dienste	VB I/UO-d u. e, VB II/UO p2-p5	1.720	52.657

**Krankendienst**

LBKG3	KD-Gehob. Dienst 3	K 1, K 2	1.680	59.038
LBKF0	KD-Fachdienst	K 3, K 4, K 5	1.680	57.840
LBKS0	KD-Sonst.Dienste	K 6	1.680	37.409
LVKG3	VB-KD-Gehob. Dienst 3	k 1, k 2	1.680	50.201
LVKF0	VB-KD-Fachdienst	k 3, k 4, k 5	1.680	50.088
LVKS0	VB-KD-Sonst. Dienst	k 6	1.680	39.154
LSKH2	S-D-Höh. Dienst 2	Arzt (Heer)	1.720	41.429

**sonstige Dienste**

LSFS2	S-VD-Höh. Dienst 2	Flugsicherung	1.680	99.296
LSSS0	S-VD-Sonst.Dienste	Aushilfsbedienstete: Kraftfahrer, VM.Arb., Ersatzbedienstete; Surplacekräfte	1.680	35.740

Quelle: MIS (BMF, Abt V/6)

**In den Personalkosten der Beamtinnen und Beamten (LB<sup>\*\*\*</sup>) sind 12,55% Dienstgeberbeiträge für Pensionsversicherungen enthalten, da die Datenquelle (MIS) bereits 2011 die ab 2013 geltende Änderung für die Berechnung der Aufwendungen heranzieht.**

**Anhang 3.2****Kalkulatorische Zinsen**

Die Bundesministerin für Finanzen legt den kalkulatorischen Zinssatz für das Jahr 2011 mit  
**2,902 %**

fest.

Dieser Zinssatz hat solange Gültigkeit, bis er durch einen neuen ersetzt wird.

**Anhang 3.3****Büroflächen-Mieten**

**Werte für 2011**

**€/m<sup>2</sup>**

	einfacher Nutzungswert	guter Nutzungswert	sehr guter Nutzungswert
Wien (1. Bez.)	11,2	15,8	21,0
St. Pölten	4,2	5,9	7,8
Graz-Stadt	6,0	8,8	10,9
Linz-Stadt	5,6	7,5	9,5
Salzburg-Stadt	6,0	8,4	11,6
Innsbruck-Stadt	6,2	7,9	10,5
Klagenfurt-Stadt	4,2	5,8	8,6
Bregenz	5,6	7,8	9,8
Eisenstadt	5,7	7,2	8,2
<b>Durchschnitt</b>	<b>6,1</b>	<b>8,3</b>	<b>10,9</b>

Anmerkung: Werte ohne Betriebskosten und Umsatzsteuer

Quelle: Immobilien-Preisspiegel 2011 der Wirtschaftskammer





**REPUBLIK ÖSTERREICH**  
**BUNDESMINISTERIUM FÜR JUSTIZ**

GZ 195.15/9-Pr 6/03

An den  
Herrn Präsidenten des  
Oberlandesgerichtes  
Wien  
Graz  
Linz  
Innsbruck

Museumstraße 7  
1070 Wien

Briefanschrift  
1016 Wien, Postfach 63

e-mail  
post@bmj.gv.at

Telefon                      Telefax  
01/52 1 52-0\*              01/52 1 52/2727

Sachbearbeiter              Mag. Georg Stawa

Klappe                        2250

**Einführungserlass**  
**des Bundesministeriums für Justiz**  
**zur Reform der Fahrnisexekution**  
**1. Teil: Aufbauorganisation**  
**("FEX-Planungs- und Leitungseinheiten")**

**1. Allgemeine Vorbemerkungen**

**1.1. Ausgangslage**

Die derzeitige Organisationsstruktur des Gerichtsvollzuges wird durch eine besondere Stellung des Gerichtsvollziehers, seine atypischen Arbeitszeiten, spezifischen Entlohnungsformen sowie durch ein sensibles Umfeld mit einer Vielzahl von Kontaktstellen (Rechtsprechungsorgane, Kanzlei, Gläubiger und deren Vertreter, soziale Dienste, Abnehmer der zu verwertenden Güter und schließlich das weite Spektrum der Verpflichteten) gekennzeichnet. Signifikant ist aber auch der hohe Personaleinsatz im Bereich der Fahrnisexekution, die etwa 900 VZK (ca. 1/7 aller Bediensteten) bei den Justizbehörden in der Ländern bindet.

- 2 -

## **1.2. Studie zum Gerichtsvollzieherwesen**

Zur betriebswirtschaftlichen Analyse der Fahnisexekution und ihrer Untersuchung auf Verbesserungsmöglichkeiten wurde das Managementberatungsunternehmen ROI Seidel Management Consulting AG mit einer Studie zum Gerichtsvollzieherwesen beauftragt. Diese Studie (Arbeitstitel: "FEX 2001") gelangte zum Ergebnis, dass die derzeitige Führung der Gerichtsvollzieher sich auf fachliche (Rechtmäßigkeit) und dienstrechtliche Aspekte beschränkt und ergebnisorientiertes Management der Dienstleistung Gerichtsvollzug in nur geringem Maß festzustellen ist.

## **1.3. Maßnahmenkatalog**

Konkret empfiehlt diese Studie Maßnahmen insbesondere in folgenden Bereichen:

- Senkung des Verwaltungsaufwandes durch Gebührenvereinfachung
- Schaffung zentraler Steuerungseinheiten bei den Oberlandesgerichten zur Gewährleistung eines effektiven Controllings und
- Schaffung eines Lenkungseffektes zur Zurückdrängung unökonomischer Vollzugsversuche
- motivationssteigernde Entlohnung der Gerichtsvollzieher
- Erhöhung des Einbringungserfolges durch dessen stärkere Berücksichtigung
- Vereinfachung der Entlohnung und Gebührenabrechnung im Innen- und Außenverhältnis
- durchgehender Einsatz von EDV in Verbindung mit Attraktivitätssteigerungen der ERV-Nutzung durch die betreibenden Gläubiger
- Qualitätssteigerung durch Einführung von Qualitätskriterien
- bessere Schulung der Gerichtsvollzieher in komplexeren Angelegenheiten
- sprengelübergreifender Einsatz von Gerichtsvollziehern

- 3 -

## **1.4. Umsetzungsstand**

Diese Vorschläge wurden unter weiterer Beiziehung des Managementberatungsunternehmens sowie unter Einbindung von erfahrenen Praktikern und der Landesvertretungen zu einem umfassenden Reformvorhaben weiterentwickelt. Das Projekt zur Reform der Fahrnisexekution ist soweit vorangeschritten, dass die damit verbundenen vielschichtigen Maßnahmen im legislativen, organisatorischen und technischen Bereich am 1. Jänner 2004 in vollem Umfang wirksam werden können.

## **2. Änderung der Aufbauorganisation für den Gerichtsvollzug**

### **2.1. Zielsetzung**

Als wichtige Grundlage für die erfolgreiche Umsetzung der ausgeloteten Effizienzsteigerungsmöglichkeiten erfolgt die Neuorganisation des Gerichtsvollzuges in Form einer justizinternen Organisationseinheit auf Ebene der Oberlandesgerichte.

Durch diese Neuausrichtung des Gerichtsvollzuges soll eine

- weitgehende Entkoppelung der "finanzbetrieblichen Dienstleistung" des Gerichtsvollzuges von der Rechtsprechung
- Konzentration der Leitungsstruktur und der Personaleinsatzführung auf OLG-Ebene
- Förderung der Qualifizierung und Professionalisierung sowie
- anfallsbezogene Steuerung der Personalauslastung

erreicht werden.

### **2.2. Einrichtung von FEX-Planungs- und Leitungseinheiten**

Zur Wahrnehmung der besonderen Führungsaufgaben im Bereich des Gerichtsvollzuges wird bei jedem Oberlandesgericht eine als FEX-Planungs- und Leitungseinheit bezeichnete Organisationseinheit eingerichtet.

- 4 -

Die FEX-Planungs- und Leitungseinheit ist dem Präsidenten des Oberlandesgerichtes unmittelbar unterstellt und handelt nach Maßgabe der Geschäftseinteilung des Präsidenten des Oberlandesgerichtes.

Die FEX-Planungs- und Leitungseinheiten sind keine eigenständigen Dienststellen im Sinne des § 273 Abs. 1 BDG 1979, sondern in die Organisationsstruktur des Oberlandesgerichtes eingebunden.

### **2.3. Führungsstruktur innerhalb der FEX-Planungs- und Leitungseinheit**

Die Führung jeder FEX-Planungs- und Leitungseinheit obliegt einem in der Geschäftseinteilung auszuweisenden Präsidialrichter. Die operativen Aufgaben sind von Bediensteten des gehobenen Dienstes oder des Fachdienstes mit entsprechender fachlicher und persönlicher Eignung wahrzunehmen.

Zur Sicherstellung einer gleichmäßigen und anforderungsbezogenen Arbeitsteilung erfolgt die operative Führung der Gerichtsvollzieher durch die Bediensteten der FEX-Planungs- und Leitungseinheit im Rahmen einer internen regionalen Zuständigkeitsaufteilung. Jedem einzelnen Regionalverantwortlichen sollen grundsätzlich nicht mehr als 30 Gerichtsvollzieher unterstellt werden. Zusätzlich zu ihrer regionalen Zuständigkeit kann jeder Mitarbeiter der Leitungsstelle schwerpunktmäßig mit einzelnen Aufgaben (kaufmännische Agenden, Qualitätswesen/externe Kontakte oder Personalagenden) für den gesamten Wirkungsbereich der Leitungsstelle betraut werden.

### **2.4. Personelle Dotierung; Arbeitsplatzbewertung**

Für die FEX-Planungs- und Leitungseinheiten sind folgende personelle Kapazitäten vorgesehen:

Gruppe	OLG-Sprengel				
	Wien	Graz	Linz	Innsbruck	Gesamt
Präsidialrichter	0,4	0,2	0,2	0,2	1,0
Regionalverantwortliche	7	3	3	2	15
Summe	7,4	3,2	3,2	2,2	16

- 5 -

Für die Regionalverantwortlichen in der FEX-Planungs- und Leitungseinheit wurden mit der Planstellenzuweisung für das Jahr 2003 insgesamt 15 Arbeitsplätze mit der Bewertung A2/6 zusätzlich zugewiesen und im oben angeführten Verhältnis aufgeteilt. Sämtliche dieser Arbeitsplätze wurden mit Wirksamkeit vom 1. September 2003 besetzt. Vor jeder weiteren Betrauung mit einem dieser Arbeitsplätze ist entsprechend dem Erlass vom 4. Juli 1997, JMZ 352.70/5-III 1/97, das Bundesministerium für Justiz zu befragen.

## **2.5. Aufgaben der FEX-Planungs- und Leitungseinheit**

Aus den einleitenden Ausführungen zu den Grundsätzen und Zielen der Reorganisation des Gerichtsvollzuges ergibt sich künftig eine stärkere Trennung zwischen der Auftragserteilung und der Auftrags Erfüllung: Während der Vollzugsauftrag und die Prüfung der Gesetzmäßigkeit des Vollzuges weiterhin beim jeweiligen Exekutionsgericht durch die dort zuständigen Rechtsprechungsorgane erfolgen, obliegt die operative Steuerung des Vollzuges und damit die Verantwortung für die effiziente Abwicklung der Vollzugsaufträge der Leitungsstelle des jeweiligen Oberlandesgerichtes.

### **2.5.1. Planung und Controlling**

Zu den Kernaufgaben der Leitungsstellen auf dem Gebiet Planung und Controlling zählen insbesondere

- die Vollzugsgebietsplanung
- die Auslastungsplanung
- die Einsatzplanung
- das Erlös- und Gebührencontrolling

Die Planung und Optimierung der Vollzugsgebiete durch die Leitungseinheit soll eine gleichmäßige Auslastung der Gerichtsvollzieher sicherstellen und eine Optimierung von Wegzeiten und Fahrtkosten ermöglichen.

- 6 -

Durch den Einsatz des bereitzustellenden bundesweiten Controlling systems hat die Leitungseinheit auf Basis periodischer Analysen die effiziente Leistungserbringung zu überwachen und ergebnisorientiert Steuerungsmaßnahmen vorzuschlagen bzw. zu setzen. Eine besondere Bedeutung wird dem Controlling des Einbringungserfolges sowie der Gebühren/Vergütungen zukommen. Soweit bestehende Controlling systems involviert sind (PIS, BIS, PAR), sind diese durch die Leitungseinheit zu nutzen. Die Entwicklung und Servicierung des Controlling systems erfolgt durch das Bundesministerium für Justiz unter Mitwirkung der FEX-PUL.

### **2.5.2. Personalführung**

Im Rahmen der Personalführung obliegt der Leitungseinheit im Zuständigkeitsbereich

- die Mitwirkung bei der Personalauswahl
- die unmittelbare Fach- und Dienstaufsicht über die Gerichtsvollzieher (die Fachaufsicht nur soweit, als sie nicht den Rechtsprechungsorganen zukommt)
- der Abschluss von Zielvereinbarungen mit den Mitarbeitern
- das Führen von Mitarbeitergesprächen
- die Planung und Mitwirkung bei der Organisation von Ausbildungsmaßnahmen im Rahmen der jeweils geltenden Grundausbildungsvorschriften
- die Planung und Mitwirkung bei der Organisation von Fortbildungsmaßnahmen
- die Förderung und Sicherstellung eines einheitlichen professionellen Auftretens (Corporate Identity).

Bei Personalentscheidungen wirkt die Leitungseinheit mit. Insbesondere kann die Leitungseinheit zur Erstattung von Gutachten über die Bewerbereignung sowie zu Stellungnahmen bzw. Gutachten über wesentliche dienstrechtliche Vorgänge an die personalführenden Stellen herangezogen werden.

Die Fachaufsicht durch die Leitungseinheit umfasst alle fachlichen Aspekte, die nicht Angelegenheiten der Rechtsprechung betreffen. Die Überprüfung der Rechtmäßigkeit der Vollzugshandlungen obliegt den Rechtsprechungsorganen.

- 7 -

Im Rahmen der Dienstaufsicht wird die FEX-PUL durch den Gerichtsvorsteher des jeweiligen Bezirksgerichtes unterstützt. Dieser ist gleichsam das „Auge der Dienstaufsicht“ und meldet dienstaufsichtsrelevante Vorkommnisse an die FEX-PUL; Er selbst handelt aber nur bei Gefahr in Vollzug.

Die Planung der personen- und aufgabenbezogenen Ausbildungsmaßnahmen für Gerichtsvollzieher im Rahmen der jeweils geltenden Grundausbildungsvorschriften sowie der Fortbildungsmaßnahmen für Gerichtsvollzieher erfolgt durch die Leitungseinheit. Die organisatorische Umsetzung nach Maßgabe der allgemeinen Vorgaben des Bundesministeriums für Justiz liegt bei dem für die Aus- und Fortbildung zuständigen Verwaltungsreferat.

### **2.5.3. Qualitätsmanagement**

Der Leitungseinheit obliegt die Sicherstellung und Förderung der Qualität der Leistungserbringung. Begleitung von Rundgängen, Evaluierung von Aufsichtsbeschwerden, Auswertung von Mitarbeitergesprächen. Solche Überprüfungen haben auch zum Inhalt, ob die Vorgangsweisen im Auffindungsverfahren zielgerichtet und zweckmäßig erfolgen. Insbesondere die vor Ort durchgeführten Tätigkeiten, dabei gewonnene Erkenntnisse und daraus abgeleitete Maßnahmen sind zu dokumentieren.

### **2.6. Zuständigkeitsabgrenzung im Allgemeinen und im Besonderen gegenüber anderen dem Präsidenten des Oberlandesgerichtes unterstellten Verwaltungseinheiten**

Konkrete Aufgaben, Zuständigkeiten und Zuständigkeitsabgrenzungen gegenüber anderen Dienststellen oder Verwaltungseinheiten ergeben sich auch aus dem als Beilage ./1 diesem Erlass angeschlossenen Funktionendiagramm in der jeweils aktuellen Fassung (derzeitiger Stand November 2003).

- 8 -

Grundsätzlich ist festzuhalten, dass die aufgabenmäßige Einbindung der FEX-Planungs- und Leitungseinheiten in die Organisationsstruktur des Oberlandesgerichtes eine Zuordnung jener Kernaufgaben zur Leitungseinheit vorsieht, die für eine effiziente fachliche und kaufmännische Führung des Gerichtsvollzuges erforderlich sind. **Administrative Aufgaben**, die nicht spezifisch für den Gerichtsvollzug sind (z.B. Personalverwaltung, Beschaffungswesen etc.), sind auch weiterhin von den jeweils zuständigen Präsidialabteilungen bzw. Verwaltungsreferaten zu erbringen. Soweit die Personalabteilungen für die von den FEX-Planungs- und Leitungseinheiten vorzuschlagenden dienstrechtlichen Maßnahmen (wie z.B. die Änderung des Dienstortes eines Gerichtsvollziehers) Informationen benötigen, sind diese von den Leitungseinheiten detailliert zu leisten.

Gegenüber den ihm unterstellten Gerichtsvollziehern kommt jedem Regionalverantwortlichen in der FEX-Planungs- und Leitungseinheit - soweit es sich nicht um Angelegenheiten der Rechtsprechung handelt - die Stellung eines unmittelbar mit der Fachaufsicht betrauten Vorgesetzten (Dienstvorgesetzten) zu. Beispielsweise seien genannt, dass er bei begründetem Verdacht einer Dienstpflichtverletzung gemäß § 109 Abs.1 BDG 1979 die erforderlichen Sachverhaltserhebungen durchzuführen und im Dienstweg unverzüglich Disziplinaranzeige zu erstatten hat, oder dass ihm gemäß § 51 Abs. 1 BDG 1979 im Fall der Abwesenheit vom Dienst die Gründe dafür unverzüglich zu melden sind. Daraus folgt weiters, dass die Meldelinie des Dienstweges vom Gerichtsvollzieher zum Zweck der Planung und Korrektur des Personaleinsatzes direkt an die FEX-PUL erfolgt, durch deren Mitarbeiter relevante Informationen an die Präsidialabteilungen und Verwaltungsreferate des Oberlandesgerichtes bzw. an das jeweilige Bezirksgericht des Dienstortes weiterzuleiten sind.



- 9 -

## **2.7. Sonstige organisatorische Maßnahmen**

### **2.7.1. Arbeitsumfeld**

Den Bediensteten der FEX-Planungs- und Leitungseinheiten ist die für die Erfüllung ihrer Aufgaben notwendige räumliche und sachliche Ausstattung und Infrastruktur durch den Präsidenten des Oberlandesgerichtes zur Verfügung zu stellen. Die Zuordnung einer eigenen Kanzlei zur FEX-Planungs- und Leitungseinheit ist nicht vorgesehen. Eine allenfalls zur Aufrechterhaltung des Dienstbetriebes erforderliche Zuweisung von vorhandenen bzw. bestehenden Kanzleiteilkapazitäten aus dem Bereich des Oberlandesgerichtes kann vom jeweiligen Präsidenten des Oberlandesgerichtes im Einvernehmen mit dem Bundesministerium für Justiz verfügt werden.

### **2.7.2. Dienstzeit**

Die Bediensteten der FEX-Planungs- und Leitungseinheiten unterliegen den Bestimmungen über die gleitende Dienstzeit sowie der Verpflichtung zur Aufzeichnung der Ist-Zeit. Der Erlass des Bundesministeriums für Justiz vom 30. Juni 1997, JMZ 241.00/24-III 1/97, in der Fassung der Erlässe vom 29. August 1997, JMZ 241.00/28-III 1/97, und 29. August 2002, JMZ 241.00/10-III 1/02, ist auf sie anzuwenden.

### **2.7.3. Erreichbarkeit**

Die aufgabenadäquate Führungs- und Controllingtätigkeit der Regionalverantwortlichen in der FEX-Planungs- und Leitungseinheit erfordert in hohem Maß auch ihre Anwesenheit vor Ort in den jeweiligen Vollzugsgebieten. In diesen Fällen ist sicherzustellen, dass zumindest einer der Regionalverantwortlichen am Sitz des Oberlandesgerichtes erreichbar bleibt (ausgenommen das OLG Innsbruck im Hinblick auf die regionale Sprengelstruktur und die Besetzung mit zwei Bediensteten). In allen OLG-Sprengeln ist weiters die direkte telefonische Erreichbarkeit zumindest eines Regionalverantwortlichen während der Sollzeit (=Normaldienstzeit, derzeit 7.30 Uhr bis 15.30 Uhr) sicherzustellen.

- 10 -

Damit ist insbesondere auch zu gewährleisten, dass von der FEX – Planungs- und Leitungseinheit während der gesamten Normalzeit jederzeit die erforderlichen Anordnungen getroffen werden können.

## **2.8. Evaluierung und Berichtswesen**

Jede FEX-Planungs- und Leitungseinheit hat zum Stichtag 1. April eines jeden Jahres (erstmalig zum 1. April 2004) über getroffene und geplante Maßnahmen im Bereich der Personalverwaltung und der Vollzugsgebietseinteilung, über die Wahrnehmung der Dienst- und Fachaufsicht, über die Entwicklung der Qualität im Vollzug und über Aktivitäten im Zusammenhang mit der Aus- und Fortbildung sowie über die Kontakte zu Gläubiger- und Schuldnerverbänden oder zu sonstigen Beratungseinrichtungen dem Bundesministerium für Justiz zu berichten. In diese Berichte sollen auch Vorschläge über weitere Verbesserungsmöglichkeiten im Vollzugswesen aufgenommen werden.

## **3. Sonstige organisationsrechtliche Maßnahmen**

### **3.1. Künftige Dienststellen der Gerichtsvollzieher; Versetzung**

Das vorstehend skizzierte Modell einer justizinternen Ausgliederung des Vollzugswesens geht von einer direkten Zuordnung der Gerichtsvollzieher zu den FEX-Planungs- und Leitungseinheiten (im Bereich der Fachaufsicht nur soweit, als sie nicht Angelegenheit der Rechtsprechung betrifft) aus. Um diese Zuordnung und den angestrebten flexibleren, letztlich damit auch effizienteren Einsatz der Gerichtsvollzieher steuern zu können, sind alle Gerichtsvollzieher – soweit unter Berücksichtigung der Beschränkungen für PV-Organen gemäß § 27 Abs. 1 PVG nicht einem gesetzlichen Versetzungsschutz unterstehen – gemäß § 38 Abs. 3 Z 1 BDG 1979 bzw. § 6 Abs. 1 Z 1 VBG mit Wirksamkeit vom 1. Jänner 2004 zum Oberlandesgericht zu versetzen.

- 11 -

### **3.2. Dienstort der Gerichtsvollzieher**

Für einen versetzten Gerichtsvollzieher gilt als Dienstort im Sinn der Reisegebührenvorschrift 1955 der Sitz jenes Bezirksgerichtes, in dessen Sprengel der überwiegende Teil des ihm zur Bearbeitung zugewiesenen Vollzugsgebietes liegt.

Dienstaufträge an Gerichtsvollzieher sind so zu erteilen, dass regelmäßig notwendige Dienstreisen (z.B. an das Bezirksgericht, das nicht Dienstort des Gerichtsvollziehers ist, in dessen Sprengel sich jedoch Teile seines Vollzugsgebietes erstrecken) effizient, zeit- und kostenschonend abgewickelt werden können.

### **3.3. Automationsunterstützung der Gerichtsvollzieher**

Den Gerichtsvollziehern wird zur Erleichterung der Gebührenab- und -verrechnung sowie zu Erstattung der Vollzugsberichte künftig umfassende Unterstützung aus der Verfahrensautomation Justiz zur Verfügung gestellt werden. Die Vorarbeiten dazu sind soweit fortgeschritten, dass in Kürze mit dem Probebetrieb begonnen werden kann. Ungeachtet dieser IT-unterstützten Vorschlagswerte ist jeder Gerichtsvollzieher nach wie vor für die korrekte Gebührenverrechnung selbst verantwortlich.

### **3.4. Konten der Gerichtsvollzieher**

In Hinblick auf den Grundsatz der Trennung von Eigen- und Fremdgeldern ist die Benützung des für den Gerichtsvollzieher eingerichteten Kontos für den persönlichen Zahlungsverkehr des Gerichtsvollziehers (insbesondere auch für Zahlungen von Bezügen und sonstigen Bezugsbestandteilen) unzulässig.

- 12 -

### **3.5. Infrastruktur und sonstige Unterstützung**

Die Mitarbeiter der FEX-Planungs- und Leitungseinheiten sowie die Gerichtsvollzieher sind berechtigt, zur Durchführung ihrer dienstlichen Verrichtungen bei den Bezirksgerichten deren Geschäftsstellen einschließlich der erforderlichen infrastrukturellen Einrichtungen in Anspruch zu nehmen.

### **4. Bekanntmachung**

Dieser Erlass ist den Bediensteten der FEX-Planungs- und Leitungseinheiten, den Leitern der übrigen Präsidialabteilungen und Verwaltungsreferate bei den Oberlandesgerichten, den Gerichtsvollziehern, allen Leitern von Dienststellen, die mit Exekutionssachen befasst sind, sowie allen in Exekutionssachen tätigen Richtern und Rechtspflegern zur Kenntnis zu bringen.

5. Dezember 2003  
Für den Bundesminister:  
Dr. Wolfgang Fellner

Für die Richtigkeit  
der Ausfertigung:

**Auswertung Verfahrensautomation Justiz****Parlamentarische Anfrage 13144/J-NR/2012 Frage 13**

<b>Gericht</b>	<b>2009</b>	<b>2010</b>	<b>2011</b>	<b>2012*</b>	<b>Gesamt</b>
<b>OLG Wien</b>	<b>21299</b>	<b>21966</b>	<b>21764</b>	<b>16849</b>	<b>81878</b>
001 Bezirksgericht Innere Stadt Wien	2140	2393	3026	2355	9914
011 Bezirksgericht Favoriten	198	269	351	181	999
012 Bezirksgericht Hietzing	98	113	159	148	518
013 Bezirksgericht Fünfhaus	570	389	257	274	1490
014 Bezirksgericht Hernals	611	706	908	781	3006
015 Bezirksgericht Döbling	1001	987	720	421	3129
016 Bezirksgericht Floridsdorf	571	884	854	696	3005
017 Bezirksgericht Klosterneuburg	124	129	203	131	587
018 Bezirksgericht Liesing	547	643	496	428	2114
019 Bezirksgericht Purkersdorf	178	139	91	62	470
027 Bezirksgericht Donaustadt	295	168	245	290	998
028 Bezirksgericht Josefstadt	732	728	444	384	2288
030 Bezirksgericht Amstetten	556	510	461	300	1827
031 Bezirksgericht Haag	489	582	650	435	2156
033 Bezirksgericht Waidhofen an der Ybbs	220	284	120	94	718
040 Bezirksgericht Baden	606	715	912	729	2962
041 Bezirksgericht Ebreichsdorf	285	294	277	187	1043
050 Bezirksgericht Bruck an der Leitha	317	319	338	422	1396
052 Bezirksgericht Schwechat	187	241	232	171	831
060 Bezirksgericht Gänserndorf	690	608	638	428	2364
061 Bezirksgericht Zistersdorf	16	15	12	8	51
070 Bezirksgericht Gmünd in Niederösterreich	526	425	440	224	1615
081 Bezirksgericht Meidling	253	354	470	365	1442
082 Bezirksgericht Leopoldstadt	1160	1446	1132	1151	4889
090 Bezirksgericht Hollabrunn	394	272	257	214	1137
100 Bezirksgericht Horn	109	295	298	191	893
110 Bezirksgericht Korneuburg	138	145	108	90	481
111 Bezirksgericht Stockerau	7	13	2	9	31
121 Bezirksgericht Krems an der Donau	514	572	663	621	2370
130 Bezirksgericht Laa an der Thaya	79	136	119	84	418
141 Bezirksgericht Melk	569	419	479	409	1876
144 Bezirksgericht Ybbs	320	186	59	104	669
150 Bezirksgericht Mistelbach	187	180	109	52	528
161 Bezirksgericht Mödling	441	432	498	327	1698
192 Bezirksgericht St. Pölten	1001	967	908	749	3625
193 Bezirksgericht Lilienfeld	126	126	149	98	499
197 Bezirksgericht Neulengbach	92	119	79	76	366
201 Bezirksgericht Tulln	620	515	448	411	1994
211 Bezirksgericht Waidhofen an der Thaya	124	118	145	137	524
220 Bezirksgericht Scheibbs	528	466	426	327	1747
231 Bezirksgericht Gloggnitz	144	136	231	144	655
233 Bezirksgericht Neunkirchen	492	606	441	289	1828
234 Bezirksgericht Wiener Neustadt	916	730	934	459	3039
243 Bezirksgericht Zwettl	81	79	132	154	446
300 Bezirksgericht Eisenstadt	1069	1067	927	658	3721
301 Bezirksgericht Mattersburg	332	301	272	140	1045
310 Bezirksgericht Güssing	65	64	82	25	236
311 Bezirksgericht Jennersdorf	27	6	6	1	40
320 Bezirksgericht Neusiedl am See	198	251	230	184	863

**Auswertung Verfahrensautomation Justiz****Parlamentarische Anfrage 13144/J-NR/2012 Frage 13**

<b>Gericht</b>	<b>2009</b>	<b>2010</b>	<b>2011</b>	<b>2012*</b>	<b>Gesamt</b>
330 Bezirksgericht Oberpullendorf	196	229	207	70	702
340 Bezirksgericht Oberwart	160	195	119	161	635
<b>OLG Linz</b>	<b>13536</b>	<b>12687</b>	<b>11211</b>	<b>9533</b>	<b>46967</b>
400 Bezirksgericht Braunau am Inn	326	232	122	42	722
401 Bezirksgericht Mattighofen	96	59	25	10	190
410 Bezirksgericht Freistadt	95	70	66	106	337
411 Bezirksgericht Pregarten	94	86	75	56	311
420 Bezirksgericht Bad Ischl	259	178	238	188	863
421 Bezirksgericht Gmunden	309	296	62	126	793
431 Bezirksgericht Mauthausen	106	155	118	69	448
432 Bezirksgericht Perg	201	202	141	81	625
440 Bezirksgericht Grieskirchen	219	317	247	259	1042
442 Bezirksgericht Peuerbach	169	146	166	106	587
450 Bezirksgericht Eferding	260	167	218	216	861
451 Bezirksgericht Enns	52	85	88	64	289
452 Bezirksgericht Linz	930	1059	719	518	3226
453 Bezirksgericht Traun	261	312	307	228	1108
454 Bezirksgericht Leonfelden	16	11	8	33	68
456 Bezirksgericht Urfahr-Umgebung	275	242	190	80	787
461 Bezirksgericht Ried im Innkreis	400	365	319	299	1383
473 Bezirksgericht Rohrbach	24	26	141	155	346
482 Bezirksgericht Schärding	405	419	337	207	1368
491 Bezirksgericht Kirchdorf an der Krems	493	451	451	622	2017
492 Bezirksgericht Steyr	446	305	176	209	1136
493 Bezirksgericht Weyer	118	74	35	14	241
494 Bezirksgericht Windischgarsten	73	43	22	31	169
500 Bezirksgericht Frankenmarkt	60	11	64	85	220
501 Bezirksgericht Mondsee	47	74	41	32	194
503 Bezirksgericht Vöcklabruck	203	106	172	190	671
511 Bezirksgericht Lambach	34	93	104	126	357
512 Bezirksgericht Wels	1150	1001	1059	1027	4237
551 Bezirksgericht Sankt Johann im Pongau	414	150	255	416	1235
562 Bezirksgericht Hallein	251	316	335	283	1185
563 Bezirksgericht Neumarkt bei Salzburg	223	158	219	146	746
564 Bezirksgericht Oberndorf	201	79	54	139	473
565 Bezirksgericht Salzburg	5002	5054	4389	3153	17598
566 Bezirksgericht Thalgau	99	127	112	106	444
571 Bezirksgericht Saalfelden	136	130	103	86	455
573 Bezirksgericht Zell am See	74	42	28	25	169
580 Bezirksgericht Tamsweg	15	46	5	0	66
<b>OLG Graz</b>	<b>6618</b>	<b>6539</b>	<b>6145</b>	<b>5792</b>	<b>25094</b>
600 Bezirksgericht Bruck an der Mur	180	99	121	74	474
603 Bezirksgericht Leoben	80	154	125	75	434
605 Bezirksgericht Mürzzuschlag	18	38	15	22	93
610 Bezirksgericht Deutschlandsberg	64	102	73	65	304
612 Bezirksgericht Stainz	134	44	117	43	338
620 Bezirksgericht Feldbach	152	272	170	133	727
622 Bezirksgericht Fürstenfeld	56	38	40	37	171
630 Bezirksgericht Frohnleiten	125	92	88	157	462
631 Bezirksgericht Graz-Ost	405	294	240	146	1085

**Auswertung Verfahrensautomation Justiz****Parlamentarische Anfrage 13144/J-NR/2012 Frage 13**

<b>Gericht</b>	<b>2009</b>	<b>2010</b>	<b>2011</b>	<b>2012*</b>	<b>Gesamt</b>
633 Bezirksgericht Voitsberg	296	253	313	224	1086
640 Bezirksgericht Hartberg	178	284	221	220	903
641 Bezirksgericht Graz-West	674	591	578	494	2337
650 Bezirksgericht Judenburg	33	78	117	65	293
651 Bezirksgericht Knittelfeld	204	210	148	287	849
652 Bezirksgericht Murau	148	100	119	55	422
660 Bezirksgericht Leibnitz	161	249	159	80	649
663 Bezirksgericht Bad Radkersburg	30	58	5	1	94
671 Bezirksgericht Liezen	36	49	2	30	117
673 Bezirksgericht Irdning	49	73	26	37	185
676 Bezirksgericht Schladming	138	91	80	21	330
681 Bezirksgericht Gleisdorf	18	33	23	24	98
682 Bezirksgericht Weiz	168	138	101	55	462
720 Bezirksgericht Ferlach	10	4	16	18	48
721 Bezirksgericht Klagenfurt	310	313	326	630	1579
723 Bezirksgericht Feldkirchen	270	446	447	382	1545
730 Bezirksgericht Spittal an der Drau	524	646	665	753	2588
740 Bezirksgericht Sankt Veit an der Glan	348	380	150	167	1045
750 Bezirksgericht Hermagor	30	12	11	22	75
752 Bezirksgericht Villach	1252	855	1038	933	4078
760 Bezirksgericht Bleiburg	70	44	65	58	237
761 Bezirksgericht Völkermarkt	303	423	451	391	1568
762 Bezirksgericht Eisenkappel	0	3	9	2	14
770 Bezirksgericht Wolfsberg	154	73	86	91	404
<b>OLG Innsbruck</b>	<b>6850</b>	<b>6545</b>	<b>7126</b>	<b>6077</b>	<b>26598</b>
800 Bezirksgericht Imst	219	239	319	231	1008
801 Bezirksgericht Silz	241	247	300	308	1096
810 Bezirksgericht Hall (in Tirol)	142	134	54	54	384
811 Bezirksgericht Innsbruck	427	484	445	368	1724
813 Bezirksgericht Telfs	238	202	168	144	752
821 Bezirksgericht Kitzbühel	457	693	644	668	2462
830 Bezirksgericht Kufstein	921	847	985	665	3418
831 Bezirksgericht Rattenberg	473	448	411	377	1709
840 Bezirksgericht Landeck	172	183	211	193	759
850 Bezirksgericht Lienz	367	360	311	193	1231
860 Bezirksgericht Reutte	42	99	52	3	196
870 Bezirksgericht Schwaz	104	54	107	104	369
871 Bezirksgericht Zell am Ziller	121	78	79	63	341
900 Bezirksgericht Bludenz	93	113	118	49	373
901 Bezirksgericht Montafon	4	9	11	9	33
910 Bezirksgericht Bezau	116	84	167	100	467
911 Bezirksgericht Bregenz	905	865	1143	889	3802
920 Bezirksgericht Dornbirn	1060	761	904	914	3639
921 Bezirksgericht Feldkirch	748	645	697	745	2835
<b>Gesamt</b>	<b>48303</b>	<b>47737</b>	<b>46246</b>	<b>38251</b>	<b>180537</b>

\*) Stand 2012: 17.12.2012

<b>Auswertung Verfahrensautomation Justiz</b>					
<b>Parlamentarische Anfrage 13144/J-NR/2012 Frage 14</b>					
<b>Gericht</b>	<b>2009</b>	<b>2010</b>	<b>2011</b>	<b>2012*</b>	<b>Gesamt</b>
<b>OLG Wien</b>	<b>1541</b>	<b>1617</b>	<b>1420</b>	<b>1280</b>	<b>5858</b>
001 Bezirksgericht Innere Stadt Wien	204	284	221	218	927
011 Bezirksgericht Favoriten	120	94	126	90	430
012 Bezirksgericht Hietzing	10	13	11	6	40
013 Bezirksgericht Fünfhaus	88	91	55	43	277
014 Bezirksgericht Hernals	84	92	90	83	349
015 Bezirksgericht Döbling	96	81	68	50	295
016 Bezirksgericht Floridsdorf	117	103	149	105	474
017 Bezirksgericht Klosterneuburg	5	6	3	3	17
018 Bezirksgericht Liesing	45	38	32	27	142
019 Bezirksgericht Purkersdorf	5	5	0	3	13
027 Bezirksgericht Donaustadt	48	31	34	18	131
028 Bezirksgericht Josefstadt	26	29	24	33	112
030 Bezirksgericht Amstetten	33	15	19	7	74
031 Bezirksgericht Haag	8	6	5	11	30
033 Bezirksgericht Waidhofen an der Ybbs	5	7	3	2	17
040 Bezirksgericht Baden	58	32	36	35	161
041 Bezirksgericht Ebreichsdorf	14	15	6	7	42
050 Bezirksgericht Bruck an der Leitha	7	15	11	8	41
052 Bezirksgericht Schwechat	9	7	17	9	42
060 Bezirksgericht Gänserndorf	9	12	7	5	33
061 Bezirksgericht Zistersdorf	0	1	0	0	1
070 Bezirksgericht Gmünd in Niederösterreich	8	9	9	7	33
081 Bezirksgericht Meidling	77	61	65	78	281
082 Bezirksgericht Leopoldstadt	106	119	87	87	399
090 Bezirksgericht Hollabrunn	12	3	3	7	25
100 Bezirksgericht Horn	4	1	1	3	9
110 Bezirksgericht Korneuburg	24	25	20	21	90
111 Bezirksgericht Stockerau	1	4	1	2	8
121 Bezirksgericht Krems an der Donau	29	33	34	24	120
130 Bezirksgericht Laa an der Thaya	2	4	6	5	17
141 Bezirksgericht Melk	13	13	4	12	42
144 Bezirksgericht Ybbs	5	2	0	2	9
150 Bezirksgericht Mistelbach	6	6	6	4	22
161 Bezirksgericht Mödling	18	11	14	36	79
192 Bezirksgericht St. Pölten	46	77	48	73	244
193 Bezirksgericht Lilienfeld	1	3	2	6	12
197 Bezirksgericht Neulengbach	9	6	4	3	22
201 Bezirksgericht Tulln	15	9	13	9	46
211 Bezirksgericht Waidhofen an der Thaya	2	2	1	1	6
220 Bezirksgericht Scheibbs	8	7	4	1	20
231 Bezirksgericht Gloggnitz	9	6	5	4	24
233 Bezirksgericht Neunkirchen	18	18	21	10	67
234 Bezirksgericht Wiener Neustadt	76	68	52	44	240
243 Bezirksgericht Zwettl	3	2	3	4	12
300 Bezirksgericht Eisenstadt	24	30	32	27	113
301 Bezirksgericht Mattersburg	2	5	4	3	14
310 Bezirksgericht Güssing	2	4	5	2	13
311 Bezirksgericht Jennersdorf	3	12	0	2	17
320 Bezirksgericht Neusiedl am See	16	82	44	28	170
330 Bezirksgericht Oberpullendorf	3	10	5	6	24
340 Bezirksgericht Oberwart	8	8	10	6	32



<b>Auswertung Verfahrensautomation Justiz</b>					
<b>Parlamentarische Anfrage 13144/J-NR/2012 Frage 14</b>					
<b>Gericht</b>	<b>2009</b>	<b>2010</b>	<b>2011</b>	<b>2012*</b>	<b>Gesamt</b>
<b>OLG Linz</b>	<b>644</b>	<b>721</b>	<b>636</b>	<b>533</b>	<b>2534</b>
400 Bezirksgericht Braunau am Inn	5	4	9	1	19
401 Bezirksgericht Mattighofen	2	35	3	3	43
410 Bezirksgericht Freistadt	14	1	0	4	19
411 Bezirksgericht Pregarten	0	5	4	0	9
420 Bezirksgericht Bad Ischl	3	2	0	2	7
421 Bezirksgericht Gmunden	5	6	3	2	16
431 Bezirksgericht Mauthausen	4	7	2	3	16
432 Bezirksgericht Perg	3	1	4	3	11
440 Bezirksgericht Grieskirchen	5	5	4	2	16
442 Bezirksgericht Peuerbach	2	4	2	1	9
450 Bezirksgericht Eferding	4	2	3	3	12
451 Bezirksgericht Enns	11	8	14	16	49
452 Bezirksgericht Linz	66	90	116	71	343
453 Bezirksgericht Traun	16	11	26	14	67
456 Bezirksgericht Urfahr-Umgebung	14	9	4	4	31
461 Bezirksgericht Ried im Innkreis	49	10	20	17	96
473 Bezirksgericht Rohrbach	0	0	4	6	10
482 Bezirksgericht Schärding	3	8	5	3	19
491 Bezirksgericht Kirchdorf an der Krems	4	6	5	7	22
492 Bezirksgericht Steyr	96	178	103	80	457
493 Bezirksgericht Weyer	0	0	2	2	4
494 Bezirksgericht Windischgarsten	1	1	1	0	3
500 Bezirksgericht Frankenmarkt	1	0	0	2	3
501 Bezirksgericht Mondsee	0	3	0	0	3
503 Bezirksgericht Vöcklabruck	5	4	5	1	15
511 Bezirksgericht Lambach	0	2	2	0	4
512 Bezirksgericht Wels	90	43	51	58	242
551 Bezirksgericht Sankt Johann im Pongau	18	15	9	25	67
562 Bezirksgericht Hallein	9	16	20	13	58
563 Bezirksgericht Neumarkt bei Salzburg	11	13	6	5	35
564 Bezirksgericht Oberndorf	15	2	9	1	27
565 Bezirksgericht Salzburg	178	217	184	170	749
566 Bezirksgericht Thalgau	0	1	3	2	6
571 Bezirksgericht Saalfelden	1	3	4	2	10
573 Bezirksgericht Zell am See	8	8	6	10	32
580 Bezirksgericht Tamsweg	1	1	3	0	5
<b>OLG Graz</b>	<b>377</b>	<b>325</b>	<b>310</b>	<b>332</b>	<b>1344</b>
600 Bezirksgericht Bruck an der Mur	27	10	13	17	67
603 Bezirksgericht Leoben	11	20	10	15	56
605 Bezirksgericht Mürzzuschlag	9	9	6	3	27
610 Bezirksgericht Deutschlandsberg	1	0	0	1	2
612 Bezirksgericht Stainz	4	2	2	1	9
620 Bezirksgericht Feldbach	6	2	6	1	15
622 Bezirksgericht Fürstenfeld	0	2	1	0	3
630 Bezirksgericht Frohnleiten	1	6	2	8	17
631 Bezirksgericht Graz-Ost	99	77	45	61	282
633 Bezirksgericht Voitsberg	21	22	20	15	78
640 Bezirksgericht Hartberg	3	2	2	8	15
641 Bezirksgericht Graz-West	55	59	75	65	254
650 Bezirksgericht Judenburg	1	3	3	3	10
651 Bezirksgericht Knittelfeld	10	13	14	10	47

<b>Auswertung Verfahrensautomation Justiz</b>					
<b>Parlamentarische Anfrage 13144/J-NR/2012 Frage 14</b>					
<b>Gericht</b>	<b>2009</b>	<b>2010</b>	<b>2011</b>	<b>2012*</b>	<b>Gesamt</b>
652 Bezirksgericht Murau	2	1	2	1	6
660 Bezirksgericht Leibnitz	7	7	11	4	29
663 Bezirksgericht Bad Radkersburg	2	0	0	1	3
671 Bezirksgericht Liezen	3	0	2	1	6
673 Bezirksgericht Irdning	5	1	1	0	7
676 Bezirksgericht Schladming	1	1	7	0	9
681 Bezirksgericht Gleisdorf	1	3	0	1	5
682 Bezirksgericht Weiz	3	3	1	1	8
720 Bezirksgericht Ferlach	0	0	0	1	1
721 Bezirksgericht Klagenfurt	29	20	32	41	122
723 Bezirksgericht Feldkirchen	15	7	6	6	34
730 Bezirksgericht Spittal an der Drau	7	17	10	9	43
740 Bezirksgericht Sankt Veit an der Glan	5	1	0	1	7
750 Bezirksgericht Hermagor	1	0	0	2	3
752 Bezirksgericht Villach	33	30	32	44	139
760 Bezirksgericht Bleiburg	3	2	2	0	7
761 Bezirksgericht Völkermarkt	7	0	3	4	14
762 Bezirksgericht Eisenkappel	0	0	1	0	1
770 Bezirksgericht Wolfsberg	5	5	1	7	18
<b>OLG Innsbruck</b>	<b>368</b>	<b>376</b>	<b>424</b>	<b>294</b>	<b>1462</b>
800 Bezirksgericht Imst	13	2	4	6	25
801 Bezirksgericht Silz	12	3	7	1	23
810 Bezirksgericht Hall (in Tirol)	7	19	12	12	50
811 Bezirksgericht Innsbruck	110	117	192	107	526
813 Bezirksgericht Telfs	7	12	13	6	38
821 Bezirksgericht Kitzbühel	19	13	14	10	56
830 Bezirksgericht Kufstein	17	25	30	22	94
831 Bezirksgericht Rattenberg	4	11	5	3	23
840 Bezirksgericht Landeck	6	7	6	5	24
850 Bezirksgericht Lienz	6	4	3	1	14
860 Bezirksgericht Reutte	2	4	5	3	14
870 Bezirksgericht Schwaz	10	15	8	7	40
871 Bezirksgericht Zell am Ziller	3	3	5	0	11
900 Bezirksgericht Bludenz	2	11	14	6	33
901 Bezirksgericht Montafon	0	3	0	0	3
910 Bezirksgericht Bezau	6	3	4	0	13
911 Bezirksgericht Bregenz	63	57	53	25	198
920 Bezirksgericht Dornbirn	33	20	14	15	82
921 Bezirksgericht Feldkirch	48	47	35	65	195
<b>Gesamt</b>	<b>2930</b>	<b>3039</b>	<b>2790</b>	<b>2439</b>	<b>11198</b>

\*) Stand 2012: 17.12.2012

**Auswertung Verfahrensautomation Justiz****Parlamentarische Anfrage 13144/J-NR/2012 Frage 15**

Gerichte	2009	2010	2011	2012	Gesamt
<b>OLG Wien</b>	<b>1.147.085,34</b>	<b>1.214.179,31</b>	<b>950.309,68</b>	<b>1.008.059,44</b>	<b>4.319.633,77</b>
001 Bezirksgericht Innere Stadt Wien	92.273,44	143.250,22	155.774,48	182.386,48	573.684,62
011 Bezirksgericht Favoriten	17.231,50	16.167,83	16.382,26	27.904,65	77.686,24
012 Bezirksgericht Hietzing	2.632,09	3.371,24	5.812,50	1.690,00	13.505,83
013 Bezirksgericht Fünfhaus	37.840,74	26.270,73	14.858,83	24.033,69	103.003,99
014 Bezirksgericht Hernals	25.734,03	33.377,13	29.022,05	23.753,80	111.887,01
015 Bezirksgericht Döbling	47.621,86	31.191,05	35.342,35	51.375,35	165.530,61
016 Bezirksgericht Floridsdorf	79.487,12	40.653,33	67.715,80	34.817,24	222.673,49
017 Bezirksgericht Klosterneuburg	5.725,00	11.376,00	5.625,00	3.816,06	26.542,06
018 Bezirksgericht Liesing	98.707,63	39.402,72	21.984,55	11.459,81	171.554,71
019 Bezirksgericht Purkersdorf	5.255,00	29.145,00	0,00	2.800,00	37.200,00
027 Bezirksgericht Donaustadt	38.249,75	40.691,39	32.014,34	7.049,53	118.005,01
028 Bezirksgericht Josefstadt	12.652,68	14.229,50	14.130,00	14.185,34	55.197,52
030 Bezirksgericht Amstetten	9.569,50	5.875,00	8.964,50	11.430,00	35.839,00
031 Bezirksgericht Haag	1.750,00	3.540,00	5.396,00	11.825,00	22.511,00
033 Bezirksgericht Waidhofen an der Ybbs	10.271,55	14.570,00	2.947,00	2.600,00	30.388,55
040 Bezirksgericht Baden	76.726,75	18.606,82	42.899,70	39.216,50	177.449,77
041 Bezirksgericht Ebreichsdorf	8.531,00	11.132,50	4.769,00	4.604,50	29.037,00
050 Bezirksgericht Bruck an der Leitha	12.285,50	28.172,30	14.040,31	7.391,00	61.889,11
052 Bezirksgericht Schwechat	6.842,21	4.928,50	5.432,00	5.685,00	22.887,71
060 Bezirksgericht Gänserndorf	13.810,00	10.837,00	35.176,30	9.145,00	68.968,30
061 Bezirksgericht Zistersdorf	0,00	100,00	0,00	0,00	100,00
070 Bezirksgericht Gmünd in Niederösterreich	21.212,50	12.516,00	21.520,00	5.520,00	60.768,50
081 Bezirksgericht Meidling	22.194,10	16.594,44	16.072,63	16.340,23	71.201,40
082 Bezirksgericht Leopoldstadt	59.066,90	83.056,33	60.050,02	78.760,28	280.933,53
090 Bezirksgericht Hollabrunn	10.763,81	3.038,00	6.375,00	23.718,00	43.894,81
100 Bezirksgericht Horn	5.175,00	250,00	120,00	1.080,00	6.625,00
110 Bezirksgericht Korneuburg	4.071,50	6.679,50	23.970,00	4.782,00	39.503,00
111 Bezirksgericht Stockerau	1.480,00	6.510,00	100,00	1.111,00	9.201,00
121 Bezirksgericht Krems an der Donau	71.587,50	14.687,70	40.071,97	43.196,50	169.543,67
130 Bezirksgericht Laa an der Thaya	168,00	1.286,00	4.365,00	1.675,00	7.494,00
141 Bezirksgericht Melk	9.737,00	6.277,00	5.150,00	14.980,00	36.144,00
144 Bezirksgericht Ybbs	37.540,00	270,01	0,00	10.090,00	47.900,01
150 Bezirksgericht Mistelbach	3.800,00	61.310,00	2.770,00	3.700,00	71.580,00
161 Bezirksgericht Mödling	21.375,50	10.452,92	25.686,30	40.489,50	98.004,22
192 Bezirksgericht St. Pölten	43.982,15	59.344,50	31.534,00	98.777,00	233.637,65
193 Bezirksgericht Lilienfeld	2.400,00	4.000,00	70,00	1.210,00	7.680,00
197 Bezirksgericht Neulengbach	17.500,00	7.200,00	2.900,00	2.800,00	30.400,00
201 Bezirksgericht Tulln	37.610,00	8.740,00	7.555,00	18.672,00	72.577,00
211 Bezirksgericht Waidhofen an der Thaya	404,00	1.327,50	350,00	360,00	2.441,50
220 Bezirksgericht Scheibbs	6.880,00	5.395,00	23.990,00	785,00	37.050,00
231 Bezirksgericht Gloggnitz	1.570,00	5.130,00	1.650,00	960,00	9.310,00
233 Bezirksgericht Neunkirchen	9.934,00	94.350,50	17.400,00	6.943,00	128.627,50
234 Bezirksgericht Wiener Neustadt	74.321,91	77.205,50	40.513,50	30.899,50	222.940,41
243 Bezirksgericht Zwettl	41.627,00	57.505,00	1.948,00	5.037,98	106.117,98
300 Bezirksgericht Eisenstadt	17.009,12	23.827,15	26.268,70	32.281,00	99.385,97
301 Bezirksgericht Mattersburg	2.700,00	22.480,00	9.871,00	600,00	35.651,00
310 Bezirksgericht Güssing	5.400,00	10.040,00	15.550,00	14.000,00	44.990,00
311 Bezirksgericht Jennersdorf	2.390,00	9.375,00	0,00	875,00	12.640,00
320 Bezirksgericht Neusiedl am See	4.345,00	38.327,00	27.690,00	26.687,50	97.049,50
330 Bezirksgericht Oberpullendorf	1.400,00	19.851,00	3.280,00	37.810,00	62.341,00
340 Bezirksgericht Oberwart	6.243,00	20.265,00	15.201,59	6.750,00	48.459,59

**Auswertung Verfahrensautomation Justiz****Parlamentarische Anfrage 13144/J-NR/2012 Frage 15**

<b>Gerichte</b>	<b>2009</b>	<b>2010</b>	<b>2011</b>	<b>2012</b>	<b>Gesamt</b>
<b>OLG Linz</b>	<b>516.656,19</b>	<b>525.217,14</b>	<b>649.351,34</b>	<b>534.234,02</b>	<b>2.225.458,69</b>
400 Bezirksgericht Braunau am Inn	6.995,00	9.205,00	17.086,14	20,00	33.306,14
401 Bezirksgericht Mattighofen	1.085,00	51.125,00	750,00	3.654,85	56.614,85
410 Bezirksgericht Freistadt	17.440,00	1.500,00	0,00	5.850,00	24.790,00
411 Bezirksgericht Pregarten	0,00	18.971,00	7.600,00	0,00	26.571,00
420 Bezirksgericht Bad Ischl	1.155,00	3.800,00	0,00	4.355,00	9.310,00
421 Bezirksgericht Gmunden	5.505,00	3.605,00	390,00	950,00	10.450,00
431 Bezirksgericht Mauthausen	1.285,00	9.910,00	6.350,00	3.386,50	20.931,50
432 Bezirksgericht Perg	7.260,00	1.700,00	1.650,00	1.137,73	11.747,73
440 Bezirksgericht Grieskirchen	11.095,00	10.480,00	8.155,00	1.750,00	31.480,00
442 Bezirksgericht Peuerbach	7.930,00	3.960,00	435,82	13.157,00	25.482,82
450 Bezirksgericht Eferding	5.855,00	11.947,65	4.620,00	7.458,83	29.881,48
451 Bezirksgericht Enns	2.570,00	23.755,00	9.925,00	7.112,50	43.362,50
452 Bezirksgericht Linz	63.083,94	48.908,60	86.469,00	36.188,00	234.649,54
453 Bezirksgericht Traun	24.367,00	8.594,00	21.175,59	30.138,70	84.275,29
456 Bezirksgericht Urfahr-Umgebung	33.660,00	8.718,98	1.310,00	1.060,00	44.748,98
461 Bezirksgericht Ried im Innkreis	34.331,00	3.907,00	18.719,00	3.425,00	60.382,00
473 Bezirksgericht Rohrbach	0,00	0,00	5.065,00	28.687,00	33.752,00
482 Bezirksgericht Schärding	9.648,00	11.043,00	7.385,00	9.500,00	37.576,00
491 Bezirksgericht Kirchdorf an der Krems	13.110,00	9.440,00	3.940,00	3.420,00	29.910,00
492 Bezirksgericht Steyr	33.030,00	62.610,00	8.096,00	23.095,00	126.831,00
493 Bezirksgericht Weyer	0,00	0,00	1.570,00	5.100,00	6.670,00
494 Bezirksgericht Windischgarsten	400,00	1.410,00	1.000,00	0,00	2.810,00
500 Bezirksgericht Frankenmarkt	1.500,00	0,00	0,00	4.200,00	5.700,00
501 Bezirksgericht Mondsee	0,00	1.625,00	0,00	0,00	1.625,00
503 Bezirksgericht Vöcklabruck	13.393,20	235,00	2.130,00	500,00	16.258,20
511 Bezirksgericht Lambach	0,00	35,00	2.000,00	0,00	2.035,00
512 Bezirksgericht Wels	21.723,00	38.698,00	48.224,50	21.305,00	129.950,50
551 Bezirksgericht Sankt Johann im Pongau	26.311,00	8.550,00	16.237,00	141.590,00	192.688,00
562 Bezirksgericht Hallein	4.041,00	7.582,00	25.045,00	10.250,00	46.918,00
563 Bezirksgericht Neumarkt bei Salzburg	8.912,50	17.195,00	12.310,00	5.478,00	43.895,50
564 Bezirksgericht Oberndorf	35.350,00	7.840,00	56.700,00	10,00	99.900,00
565 Bezirksgericht Salzburg	123.435,55	125.833,91	169.740,79	155.129,91	574.140,16
566 Bezirksgericht Thalgau	0,00	370,00	3.847,50	275,00	4.492,50
571 Bezirksgericht Saalfelden	150,00	3.980,00	95.597,50	200,00	99.927,50
573 Bezirksgericht Zell am See	960,00	7.083,00	3.120,00	5.850,00	17.013,00
580 Bezirksgericht Tamsweg	1.075,00	1.600,00	2.707,50	0,00	5.382,50
<b>OLG Graz</b>	<b>372.094,36</b>	<b>291.419,24</b>	<b>336.878,03</b>	<b>385.689,54</b>	<b>1.386.081,17</b>
600 Bezirksgericht Bruck an der Mur	5.341,00	1.760,00	4.035,00	14.490,00	25.626,00
603 Bezirksgericht Leoben	3.641,00	21.548,50	15.788,20	18.260,58	59.238,28
605 Bezirksgericht Mürzzuschlag	6.825,00	1.709,00	1.051,50	190,00	9.775,50
610 Bezirksgericht Deutschlandsberg	1.534,00	0,00	0,00	1.400,00	2.934,00
612 Bezirksgericht Stainz	4.844,50	5.625,00	11.900,00	6.900,00	29.269,50
620 Bezirksgericht Feldbach	5.610,00	1.355,00	16.420,00	690,00	24.075,00
622 Bezirksgericht Fürstenfeld	0,00	5.000,00	50,00	0,00	5.050,00
630 Bezirksgericht Frohnleiten	300,00	17.592,00	1.879,00	17.676,16	37.447,16
631 Bezirksgericht Graz-Ost	45.501,50	23.697,94	24.219,50	46.818,84	140.237,78
633 Bezirksgericht Voitsberg	23.716,50	17.942,00	36.754,50	6.871,20	85.284,20
640 Bezirksgericht Hartberg	800,00	3.300,00	2.625,00	22.785,00	29.510,00
641 Bezirksgericht Graz-West	47.993,00	40.667,00	56.484,00	18.502,06	163.646,06
650 Bezirksgericht Judenburg	78,78	3.030,00	5.382,52	9.025,00	17.516,30
651 Bezirksgericht Knittelfeld	11.059,00	9.745,00	10.165,00	3.480,00	34.449,00

## Auswertung Verfahrensautomation Justiz

### Parlamentarische Anfrage 13144/J-NR/2012 Frage 15

Gerichte	2009	2010	2011	2012	Gesamt
652 Bezirksgericht Murau	1.600,00	272,50	2.215,00	430,00	4.517,50
660 Bezirksgericht Leibnitz	23.120,00	8.325,00	11.373,50	17.750,00	60.568,50
663 Bezirksgericht Bad Radkersburg	10.375,00	0,00	0,00	325,00	10.700,00
671 Bezirksgericht Liezen	1.310,00	0,00	675,00	225,00	2.210,00
673 Bezirksgericht Irdning	4.750,00	500,00	213,00	0,00	5.463,00
676 Bezirksgericht Schladming	4.500,00	530,00	71.314,00	0,00	76.344,00
681 Bezirksgericht Gleisdorf	2,50	1.027,50	0,00	300,00	1.330,00
682 Bezirksgericht Weiz	1.210,00	1.360,00	2.000,00	7.600,00	12.170,00
720 Bezirksgericht Ferlach	0,00	0,00	0,00	1.500,00	1.500,00
721 Bezirksgericht Klagenfurt	48.945,00	25.027,45	9.762,31	7.612,24	91.347,00
723 Bezirksgericht Feldkirchen	14.340,00	3.715,00	4.845,00	7.425,00	30.325,00
730 Bezirksgericht Spittal an der Drau	31.700,00	20.330,00	12.912,50	13.425,00	78.367,50
740 Bezirksgericht Sankt Veit an der Glan	25.365,00	2.050,00	0,00	400,00	27.815,00
750 Bezirksgericht Hermagor	1.780,00	0,00	0,00	3.500,00	5.280,00
752 Bezirksgericht Villach	27.208,08	36.647,00	18.193,50	121.954,46	204.003,04
760 Bezirksgericht Bleiburg	4.000,00	1.450,00	1.200,00	0,00	6.650,00
761 Bezirksgericht Völkermarkt	3.937,50	0,00	7.900,00	5.050,00	16.887,50
762 Bezirksgericht Eisenkappel	0,00	0,00	250,00	0,00	250,00
770 Bezirksgericht Wolfsberg	10.707,00	37.213,35	7.270,00	31.104,00	86.294,35
<b>OLG Innsbruck</b>	<b>415.061,43</b>	<b>369.629,70</b>	<b>383.035,03</b>	<b>313.841,46</b>	<b>1.481.567,62</b>
800 Bezirksgericht Imst	18.985,50	600,00	18.100,00	8.362,50	46.048,00
801 Bezirksgericht Silz	10.380,00	14.700,00	10.664,67	1.850,00	37.594,67
810 Bezirksgericht Hall (in Tirol)	10.095,00	16.493,50	8.637,00	5.907,18	41.132,68
811 Bezirksgericht Innsbruck	72.233,26	46.650,95	75.957,22	68.269,83	263.111,26
813 Bezirksgericht Telfs	8.445,00	10.089,00	22.380,00	5.283,45	46.197,45
821 Bezirksgericht Kitzbühel	34.380,21	21.165,00	25.632,86	7.733,00	88.911,07
830 Bezirksgericht Kufstein	12.170,50	25.285,00	31.150,00	24.889,50	93.495,00
831 Bezirksgericht Rattenberg	1.595,50	27.350,00	9.532,50	4.629,00	43.107,00
840 Bezirksgericht Landeck	7.115,00	30.255,00	46.600,00	11.520,00	95.490,00
850 Bezirksgericht Lienz	31.752,27	8.033,43	2.365,94	200,00	42.351,64
860 Bezirksgericht Reutte	11.133,82	2.680,00	7.472,51	1.470,00	22.756,33
870 Bezirksgericht Schwaz	34.846,00	4.999,50	3.246,50	4.191,00	47.283,00
871 Bezirksgericht Zell am Ziller	5.602,50	7.280,00	4.170,00	0,00	17.052,50
900 Bezirksgericht Bludenz	1.715,00	8.407,28	3.730,00	12.002,00	25.854,28
901 Bezirksgericht Montafon	0,00	15.875,00	0,00	0,00	15.875,00
910 Bezirksgericht Bezau	6.863,02	8.700,00	1.430,00	0,00	16.993,02
911 Bezirksgericht Bregenz	72.733,85	44.268,60	63.803,50	84.471,00	265.276,95
920 Bezirksgericht Dornbirn	30.230,00	37.975,00	12.659,50	13.867,50	94.732,00
921 Bezirksgericht Feldkirch	44.785,00	38.822,44	35.502,83	59.195,50	178.305,77
<b>Gesamt</b>	<b>2.450.897,32</b>	<b>2.400.445,39</b>	<b>2.319.574,08</b>	<b>2.241.824,46</b>	<b>9.412.741,25</b>