

ANLAGE 33

zu Artikel 11 des Vertrages zwischen der Republik Österreich und der Republik Slowenien über den Verlauf der Staatsgrenze in den Grenzabschnitten VIII bis XV und XXII bis XXVII

PRILOGA 33

k členu 11 Pogodbe med Republiko Slovenijo in Republiko Avstrijo o poteku državne meje na mejnih sektorjih VIII do XV in XXII do XXVII

STAATSGRENZE  
REPUBLIK ÖSTERREICH - REPUBLIK SLOWENIEN

DRŽAVNA MEJA  
REPUBLIKE SLOVENIJE - REPUBLIKE AVSTRIJE

GRENZPLAN

MEJNI NAČRT

Grenzabschnitt XXIV

Mejni sektor XXIV

2008

## ERLÄUTERUNGEN ZUM GRENZPLAN

Der Grenzplan im Maßstab 1 : 5.000 für den Grenzabschnitt XXIV besteht aus 6 Blättern und enthält

- die Darstellung des Grenzverlaufes auf Grund der im Jahre 1995 durchgeführten Vermessung der Grenzzeichen, der Berechnung der unvermarkten Bruchpunkte der Grenzlinie sowie der Luftbildauswertung für die Bereiche, wo die Staatsgrenze durch die Linie der Wasserscheide gebildet wird, wobei das Jahr des Bildfluges im Schriftfeld der Blätter des Grenzplanes angegeben ist;
- die Darstellung der topographischen Einzelheiten auf Grund von Orthophotos im Maßstab 1 : 5.000;
- topographische Bezeichnungen auf der Grundlage der beiderseitigen staatlichen Kartenwerke;
- Namen und Grenzen der Katastralgemeinden und der Ortsgemeinden.

Die Stellung der Blätter des Grenzplanes ist aus der Übersichtskarte im Maßstab 1: 50.000 ersichtlich.

### ZEICHENERKLÄRUNG:

	<p>Staatsgrenze</p> <p>Landesgrenze</p> <p>Ortsgemeindegrenze</p> <p>Katastralgemeindegrenze</p>
<p>△ 24</p>	<p>Triangulierungspunkt</p>
<p>○ 104</p>	<p>Polygonpunkt</p>
<p>+ 5 171 800 + 53 000</p>	<p>Koordinatennetzmarken im österreichischen System der Landesvermessung (Gauß-Krüger- Projektion M 31 östl. von Ferro)</p>
<p>+ 5 171 200 + 5 548 600</p>	<p>Koordinatennetzmarken im slowenischen System der Landesvermessung (Gauß-Krüger- Projektion 15 ° östl. von Greenwich)</p>

## POJASNILA K MEJNEMU NAČRTU

Mejni načrt v merilu 1: 5.000 za mejni sektor XXIV je sestavljen iz 6 listov in vsebuje:

- prikaz poteka meje na osnovi v letu 1995 opravljenih meritev mejnih znakov, izračuna neoznačenih lomnih točk mejne črte ter fotogrametričnega načrta za območja, kjer razvodnica določa državno mejo, pri čemer je leto letalskega snemanja navedeno v izvenokvirnem opisu listov mejnega načrta;
- prikaz topografskih podrobnosti na osnovi ortofota v merilu 1: 5.000;
- topografske oznake na osnovi obojestranskih državnih kartografskih materialov;
- imena in meje katastrskih in upravnih občin.

Položaj (razdelitev) listov mejnega načrta je razviden iz pregledne karte v merilu 1: 50.000.

### POJASNILO ZNAKOV:

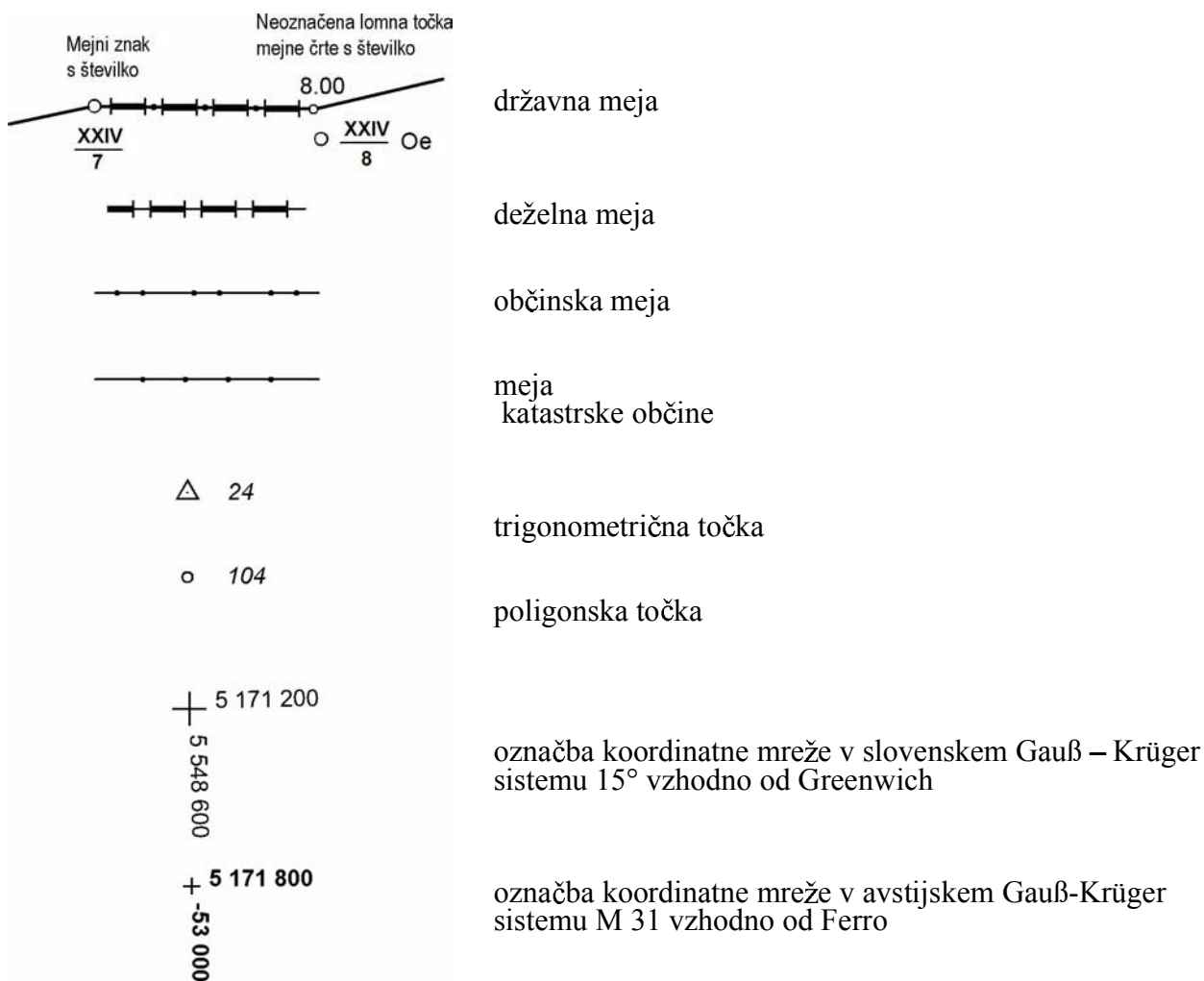

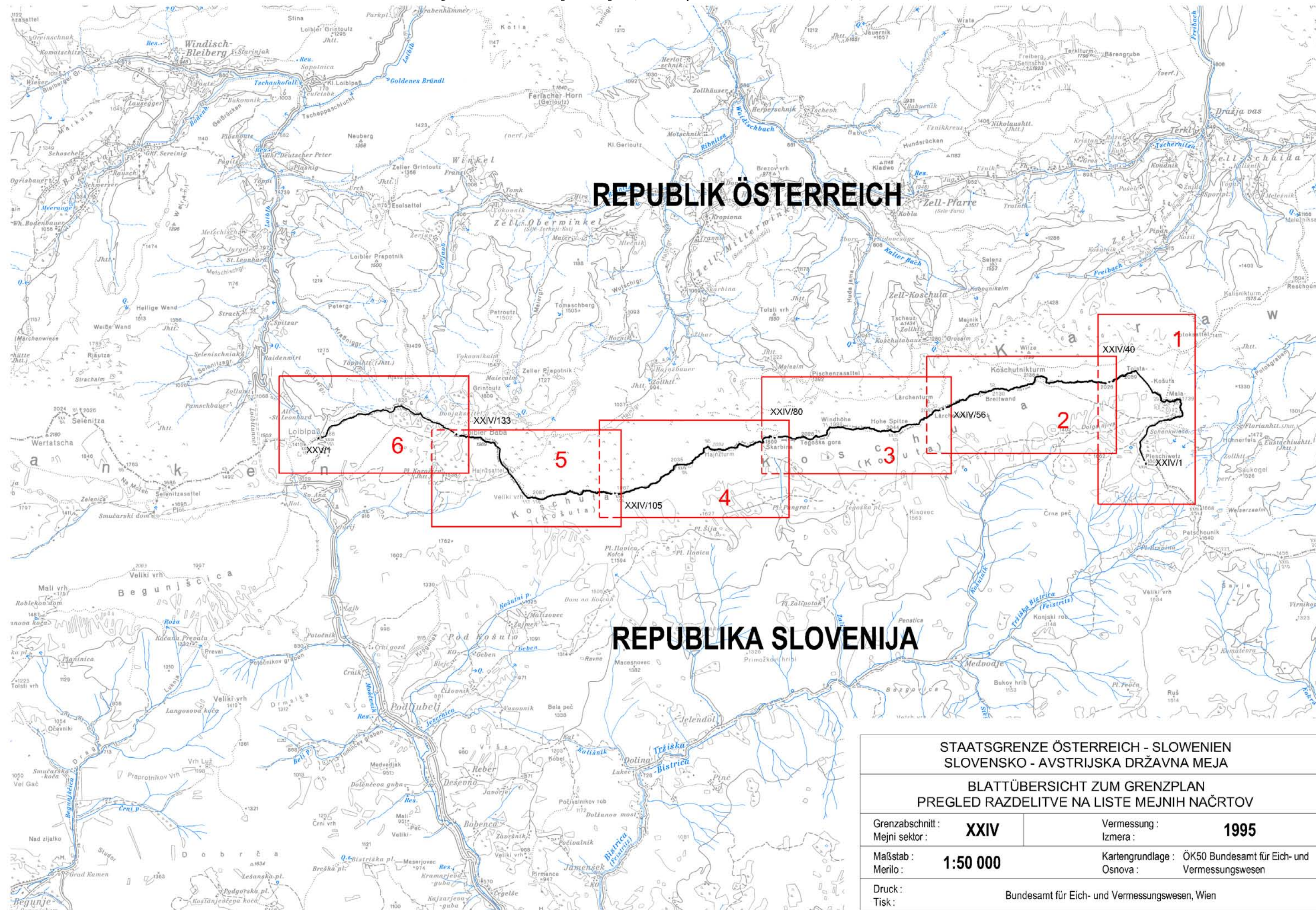

STAATSGRENZE ÖSTERREICH - SLOWENIEN SLOVENSKO - AVSTRIJSKA DRŽAVNA MEJA			
BLATTÜBERSICHT ZUM GRENZPLAN PREGLED RAZDELITVE NA LISTE MEJNIH NAČRTOV			
Grenzabschnitt : Mejni sektor :	<b>XXIV</b>	Vermessung : Izmera :	<b>1995</b>
Maßstab : Merilo :	<b>1:50 000</b>	Kartengrundlage : Osнова :	ÖK50 Bundesamt für Eich- und Vermessungswesen
Druck : Tisk :	Bundesamt für Eich- und Vermessungswesen, Wien		

# REPUBLIKA SLOVENIJA

Obč. Tržič

K.o. Lom pod Storžičem

# REPUBLIK ÖSTERREICH

Land Kärnten

Gem. Zell / Obč. Sele

KG Zell bei der Pfarre

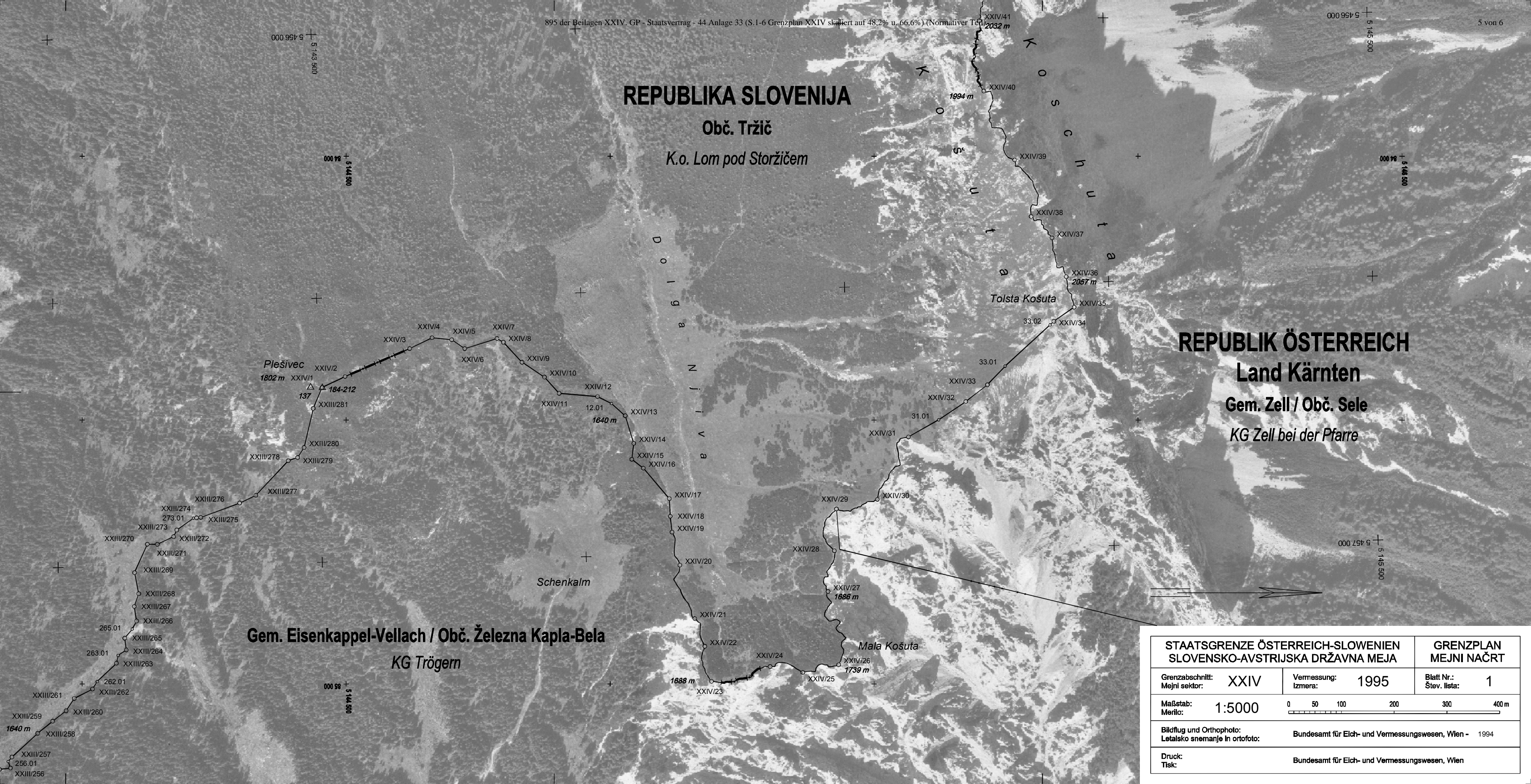

Gem. Eisenkappel-Vellach / Obč. Železna Kapla-Bela

KG Trögern

STAATSGRENZE ÖSTERREICH-SLOWENIEN SLOVENSKO-AVSTRIJSKA DRŽAVNA MEJA		GRENZPLAN MEJNI NAČRT	
Grenzabschnitt: Mejni sektor:	XXIV	Vermessung: Izmera:	1995
Maßstab: Merilo:	1:5000	Blatt Nr.: Štev. lista:	1
Bildflug und Orthophoto: Letalsko snemanje in ortofoto:		Bundesamt für Eich- und Vermessungswesen, Wien - 1994	
Druck: Tisk:		Bundesamt für Eich- und Vermessungswesen, Wien	

**REPUBLIK ÖSTERREICH**  
**Land Kärnten**  
**Gem. Zell / Obč. Sele**  
**KG Zell bei der Pfarre**

Wilze  
 108-212  
 1799 m

Koschutnikurm

XXIV/46  
 Grenzübergang  
 Mejni prehod  
 2135 m

161-212  
 425  
 Košutnikov turn

XXIV/47  
 XXIV/48  
 2039 m  
 Mejni prehod  
 Grenzübergang

Breitwand

XXIV/52  
 2130 m

Macesje

2008 m

Lärchenberg

XXIV/57  
 2080 m

Cjajnik

**REPUBLIKA SLOVENIJA**  
**Obč. Tržič**  
**K.o. Lom pod Storžičem**

Pl. Krnica



<b>STAATSGRENZE ÖSTERREICH-SLOWENIEN</b>		<b>SLOVENSKO-AVSTRIJSKA DRŽAVNA MEJA</b>		<b>GRENZPLAN</b>	
<b>MEJNI NAČRT</b>					
Grenzabschnitt: Mejni sektor:	<b>XXIV</b>	Vermessung: Izmera:	<b>1995</b>	Blatt Nr.:	<b>2</b>
		Štev. lista:			
Maßstab: Merilo:	<b>1:5000</b>				
Bildflug und Orthophoto: Letalsko snemanje in ortofoto:		Bundesamt für Eich- und Vermessungswesen, Wien - 1994			
Druck: Tisk:		Bundesamt für Eich- und Vermessungswesen, Wien			