

ANLAGE 36

zu Artikel 12 des Vertrages zwischen der Republik Österreich und der Republik Slowenien über den Verlauf der Staatsgrenze in den Grenzabschnitten VIII bis XV und XXII bis XXVII

PRILOGA 36

k členu 12 Pogodbe med Republiko Slovenijo in Republiko Avstrijo o poteku državne meje na mejnih sektorjih VIII do XV in XXII do XXVII

STAATSGRENZE
REPUBLIK ÖSTERREICH - REPUBLIK SLOWENIEN

DRŽAVNA MEJA
REPUBLIKE SLOVENIJE - REPUBLIKE AVSTRIJE

GRENZPLAN

MEJNI NAČRT

Grenzabschnitt XXV

Mejni sektor XXV

2008

ERLÄUTERUNGEN ZUM GRENZPLAN

Der Grenzplan im Maßstab 1 : 5.000 für den Grenzabschnitt XXV besteht aus 8 Blättern und enthält

- die Darstellung des Grenzverlaufes auf Grund der im Jahre 1996 durchgeführten Vermessung der Grenzzeichen, der Berechnung der unvermarkten Bruchpunkte der Grenzlinie sowie der Luftbildauswertung für die Bereiche, wo die Staatsgrenze durch die Linie der Wasserscheide gebildet wird, wobei das Jahr des Bildfluges im Schriftfeld der Blätter des Grenzplanes angegeben ist;
- die Darstellung der topographischen Einzelheiten auf Grund von Orthophotos im Maßstab 1 : 5.000;
- topographische Bezeichnungen auf der Grundlage der beiderseitigen staatlichen Kartenwerke;
- Namen und Grenzen der Katastralgemeinden und der Ortsgemeinden.

Die Stellung der Blätter des Grenzplanes ist aus der Übersichtskarte im Maßstab 1: 50.000 ersichtlich.

ZEICHENERKLÄRUNG:

	<p>unvermarkter Bruchpunkt der Grenzlinie mit Nummer</p> <p>Grenzzeichen mit Nummer</p> <p>8.00</p> <p>XXV/7</p> <p>XXV/8 Oe</p>	<p>Staatsgrenze</p> <p>Landesgrenze</p> <p>Ortsgemeindengrenze</p> <p>Katastralgemeindengrenze</p> <p>Triangulierungspunkt</p> <p>Polygonpunkt</p> <p>Koordinatennetzmarken im österreichischen System der Landesvermessung (Gauß-Krüger- Projektion M 31 östl. von Ferro)</p> <p>Koordinatennetzmarken im slowenischen System der Landesvermessung (Gauß-Krüger- Projektion 15 ° östl. von Greenwich)</p>
--	--	--

POJASNILA K MEJNEMU NAČRTU

Mejni načrt v merilu 1: 5.000 za mejni sektor XXV je sestavljen iz 8 listov in vsebuje:

- prikaz poteka meje na osnovi v letu 1996 opravljenih meritev mejnih znakov, izračuna neoznačenih lomnih točk mejne črte ter fotogrametričnega načrta za območja, kjer razvodnica določa državno mejo, pri čemer je leto letalskega snemanja navedeno v izvenokvirnem opisu listov mejnega načrta;
- prikaz topografskih podrobnosti na osnovi ortofota v merilu 1: 5.000;
- topografske oznake na osnovi obojestranskih državnih kartografskih materialov;
- imena in meje katastrskih in upravnih občin.

Položaj (razdelitev) listov mejnega načrta je razviden iz pregledne karte v merilu 1: 50.000.

POJASNILO ZNAKOV:

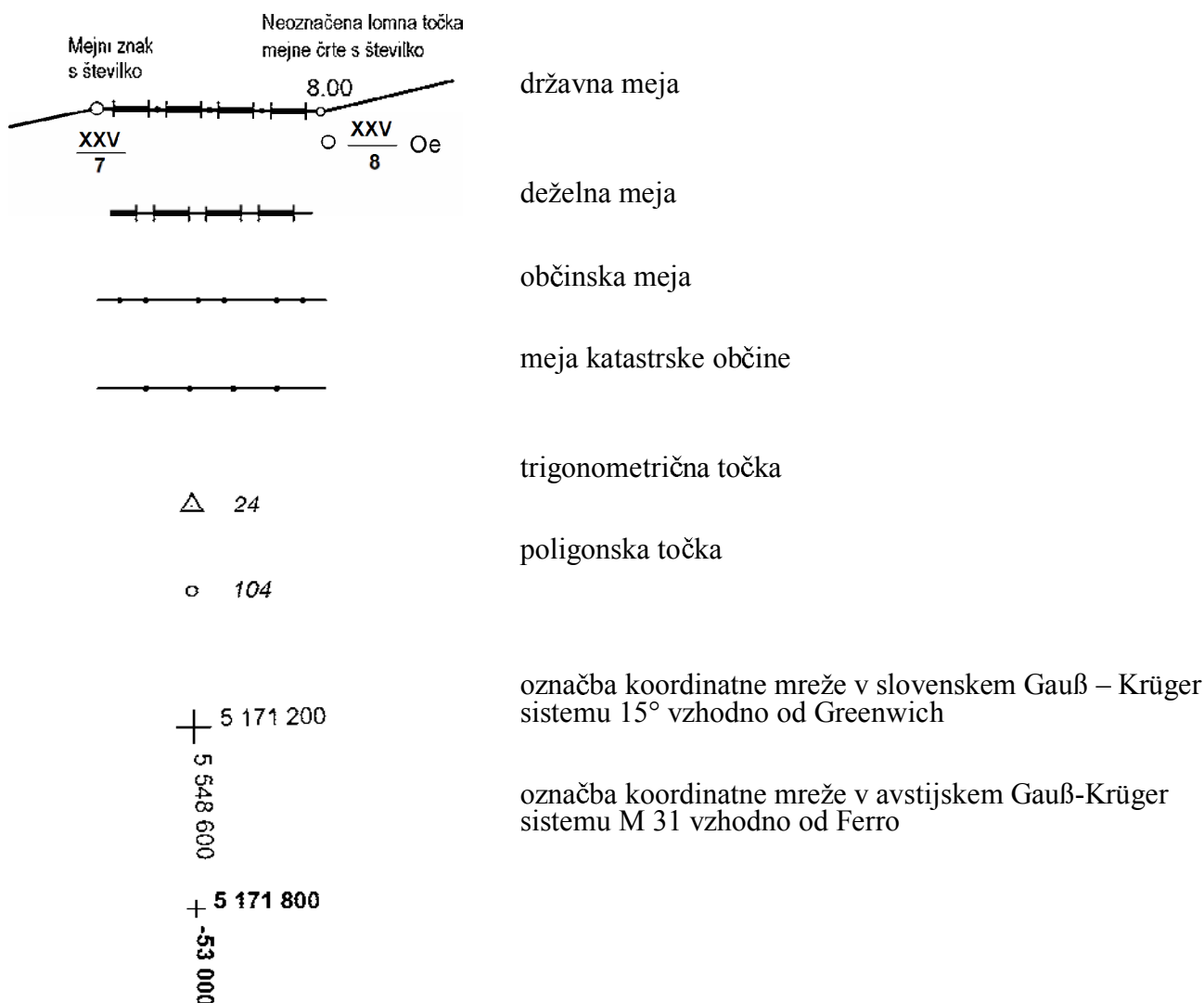

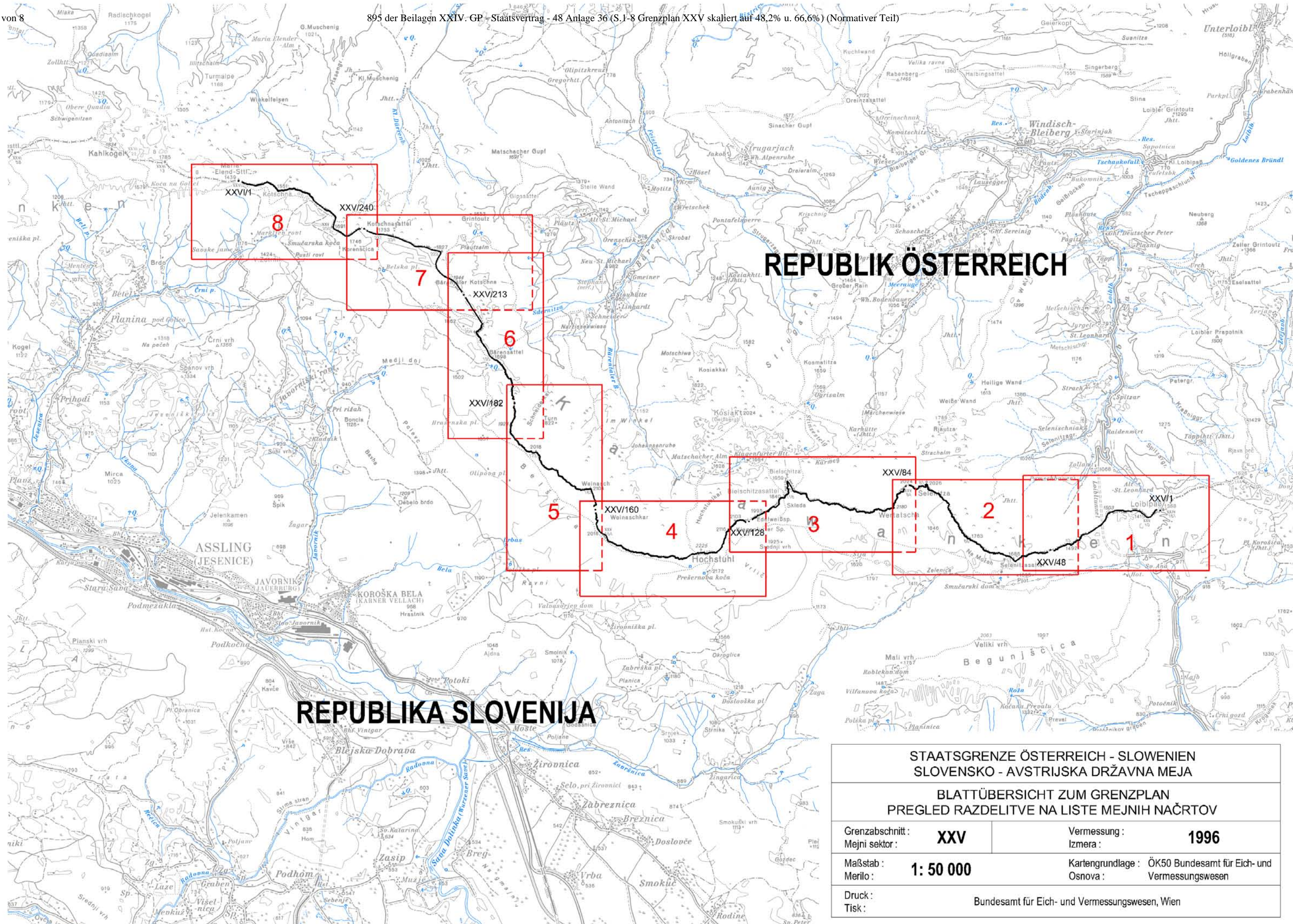

REPUBLIK ÖSTERREICH

REPUBLIKA SLOVENIJA

STAATSGRENZE ÖSTERREICH - SLOWENIEN			
SLOVENSKO - AVSTRIJSKA DRŽAVNA MEJA			
BLATTÜBERSICHT ZUM GRENZPLAN			
PREGLED RAZDELITVE NA LISTE MEJNIH NAČRTOV			
Grenzabschnitt : Mejni sektor :	XXV	Vermessung : Izmera :	1996
Maßstab : Merilo :	1: 50 000	Kartengrundlage : Osnova :	ÖK50 Bundesamt für Eich- und Vermessungswesen
Druck : Tisk :	Bundesamt für Eich- und Vermessungswesen, Wien		

Pamschbauer

Alt - St. Leonhard

REPUBLIK ÖSTERREICH Land Kärnten

Gem. Ferlach / Obč. Borovlje

KG Loiblthal

Grenzübergang **Loiblpaß**

REPUBLIKA SLOVENIJA

Obč. Tržič

K.o. Podljubelj

Štruca

Sv. Ana

Loibltunnel

Ravna peč

Grenzübergang

mejni prehod

Ljubelski predol

Ljubelj

Mejni prehod

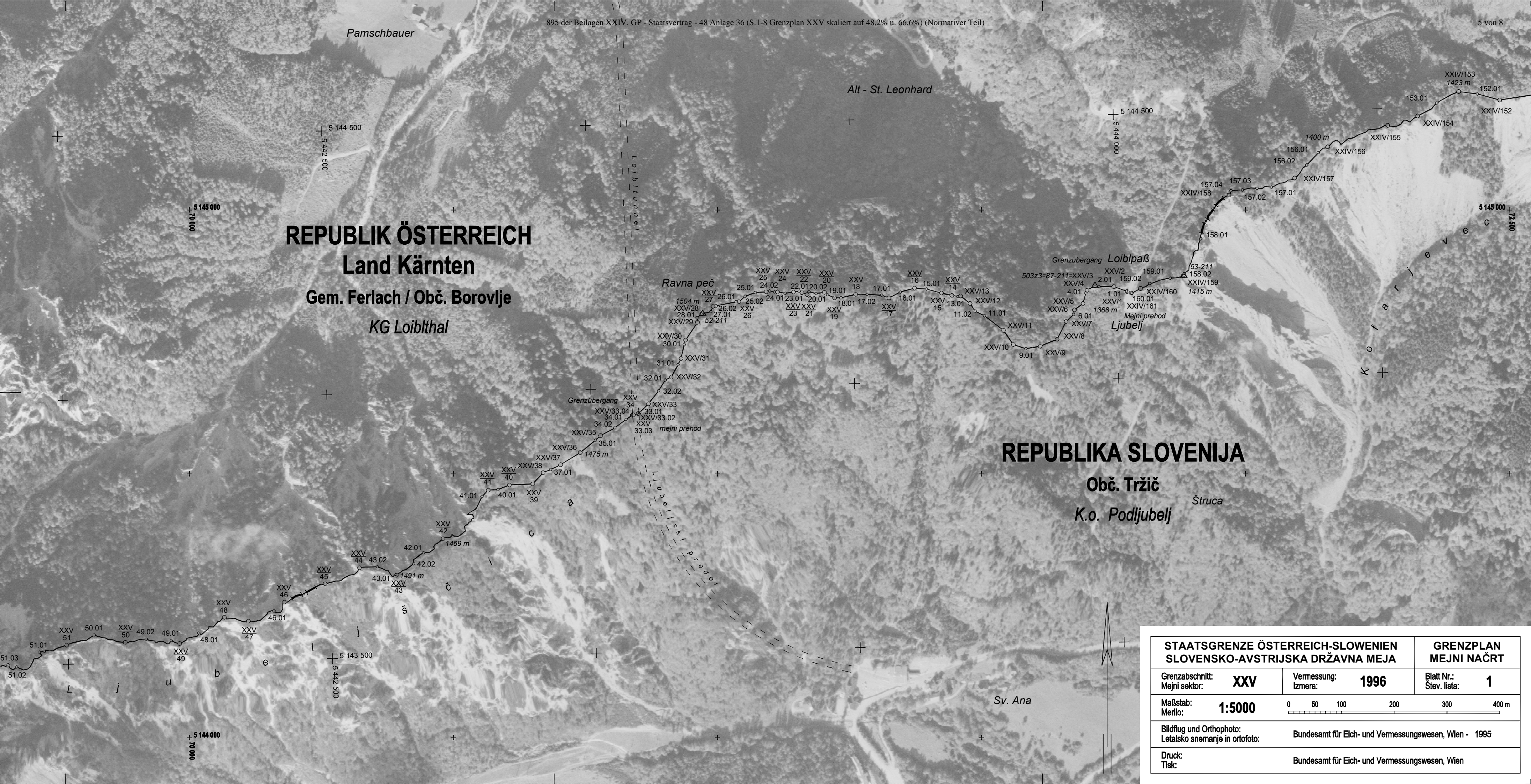

STAATSGRENZE ÖSTERREICH-SLOWENIEN SLOVENSKO-AVSTRIJSKA DRŽAVNA MEJA		GRENZPLAN MEJNI NAČRT	
Grenzabschnitt: Mejni sektor:	XXV	Vermessung: Izmera:	1996
Maßstab: Merilo:	1:5000	Blatt Nr.: Štev. lista:	1
Bildflug und Orthophoto: Letalsko snemanje in ortofoto:		Bundesamt für Eich- und Vermessungswesen, Wien - 1995	
Druck: Tisk:		Bundesamt für Eich- und Vermessungswesen, Wien	

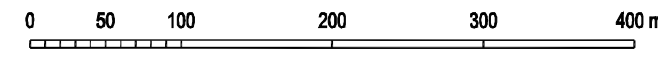
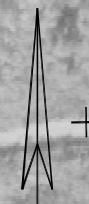

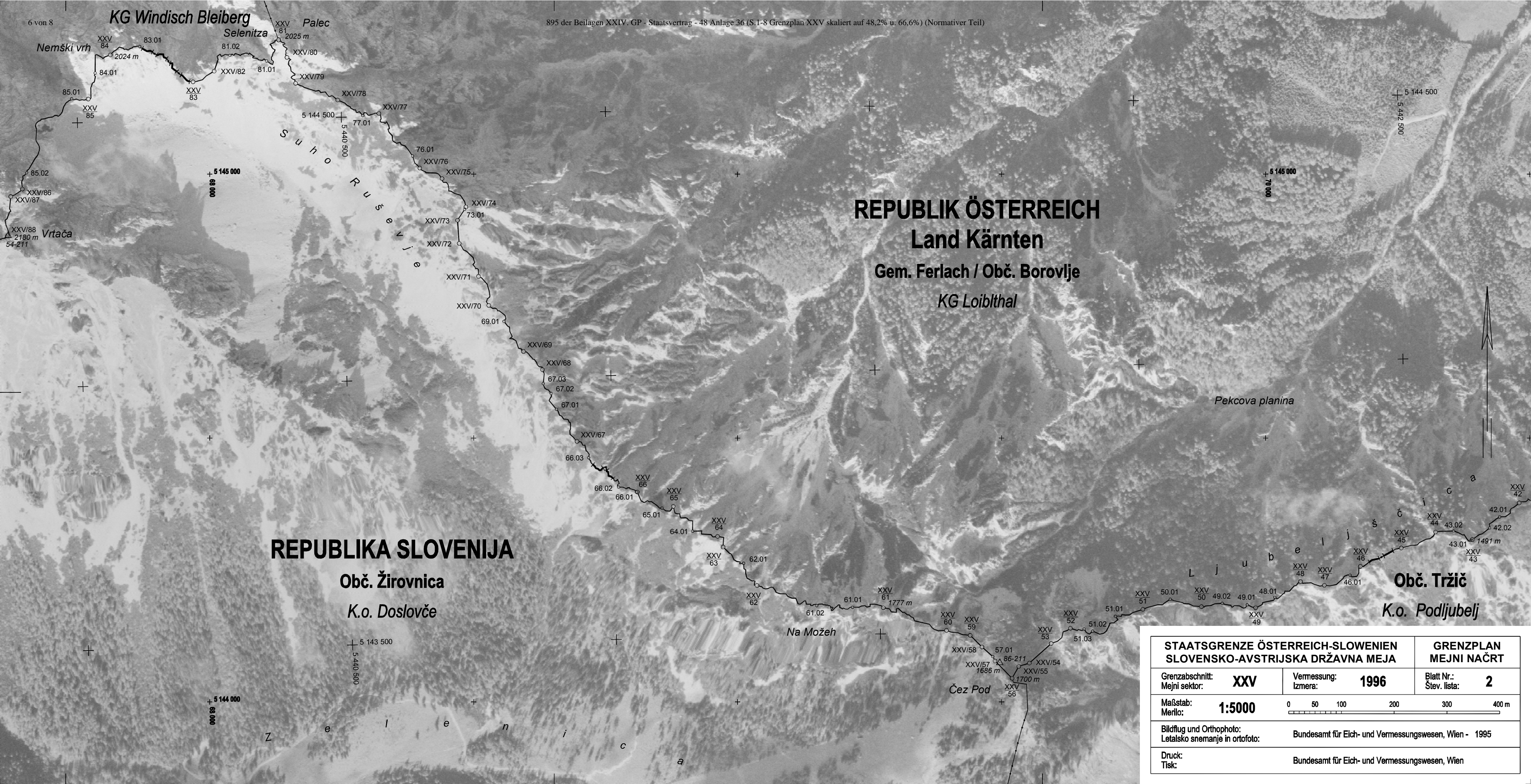

KG Windisch Bleiberg

Selenitza

Palec

2025 m

Nemški vrh

83.01

81.02

81.01

XXV/82

XXV/79

XXV/78

XXV/77

77.01

76.01

XXV/76

XXV/75+

XXV/74

73.01

XXV/73

XXV/72

XXV/71

XXV/70

69.01

XXV/69

XXV/68

67.03

67.02

67.01

XXV/67

66.03

66.02

66.01

XXV/66

XXV/65

65.01

64.01

XXV/64

XXV/63

62.01

XXV/62

61.01

61.02

XXV/61

1777 m

XXV/60

XXV/59

XXV/58

57.01

XXV/57

1686 m

XXV/56

1700 m

XXV/55

XXV/54

51.01

51.02

51.03

XXV/53

50.01

XXV/52

XXV/51

XXV/50

49.02

49.01

48.01

XXV/49

46.01

XXV/48

XXV/47

XXV/46

43.01

XXV/45

43.02

XXV/44

42.01

42.02

1491 m

XXV/43

XXV/42

REPUBLIKA SLOVENIJA

Obč. Žirovnica

K.o. Doslovče

REPUBLIK ÖSTERREICH

Land Kärnten

Gem. Ferlach / Obč. Borovlje

KG Loiblthal

Pekcova planina

Na Možeh

Čez Pod

Obč. Tržič

K.o. Podljubelj

STAATSGRENZE ÖSTERREICH-SLOWENIEN SLOVENSKO-AVSTRIJSKA DRŽAVNA MEJA		GRENZPLAN MEJNI NAČRT	
Grenzabschnitt: Mejni sektor:	XXV	Vermessung: Izmera:	1996
Maßstab: Merilo:	1:5000	Blatt Nr.: Štev. lista:	2
Bildflug und Orthophoto: Letalsko snemanje in ortofoto:		Bundesamt für Eich- und Vermessungswesen, Wien - 1995	
Druck: Tisk:		Bundesamt für Eich- und Vermessungswesen, Wien	

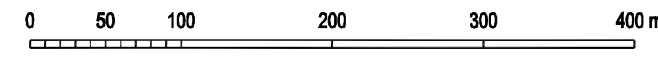

REPUBLIK ÖSTERREICH Land Kärnten

Gem. Ferlach / Obč. Borovle

KG Windisch Bleiberg

Gem. Feistritz im Rosental / Obč. Bistrica v Rožu

KG Matschach

REPUBLIKA SLOVENIJA

Obč. Žirovnica

K.o. Doslovče

STAATSGRENZE ÖSTERREICH-SLOWENIEN SLOVENSKO-AVSTRIJSKA DRŽAVNA MEJA		GRENZPLAN MEJNI NAČRT	
Grenzabschnitt: Mejni sektor:	XXV	Vermessung: Izmera:	1996
Maßstab: Merilo:	1:5000	Blatt Nr.: Štev. lista:	3
Bildflug und Orthophoto: Letalsko snemanje in ortofoto:		Bundesamt für Eich- und Vermessungswesen, Wien - 1995	
Druck: Tisk:		Bundesamt für Eich- und Vermessungswesen, Wien	



REPUBLIK ÖSTERREICH Land Kärnten

Gem. Feistritz im Rosental / Obč. Bistrica v Rožu
KG Matschach

Obč. Jesenice
K.o. Potoki

Dolga Riža

Weinaschkar

Hochstuhlikar

Edelweißspitze

Klagenfurter Spitze

Orlice

K.o. Doslovče

Hochstuhl

Stol

Mali Stol

K.o. Zabreznica

Prešernova koča

Potoški Stol

REPUBLIKA SLOVENIJA

Obč. Žirovnica
K.o. Žirovnica

Monštranca

STAATSGRENZE ÖSTERREICH-SLOWENIEN SLOVENSKO-AVSTRIJSKA DRŽAVNA MEJA		GRENZPLAN MEJNI NAČRT	
Grenzabschnitt: Mejni sektor:	XXV	Vermessung: Izmera:	1996
Maßstab: Merilo:	1:5000	Blatt Nr.: Štev. lista:	4
Bildflug und Orthophoto: Letalsko snemanje in ortofoto:		Bundesamt für Eich- und Vermessungswesen, Wien - 1995	
Druck: Tisk:		Bundesamt für Eich- und Vermessungswesen, Wien	

