



Der
Rechnungshof

Unabhängig. Objektiv. Wirksam.

Reihe Einkommen 2009

Bericht des Rechnungshofes

über die
durchschnittlichen
Einkommen
und zusätzlichen
Leistungen für
Pensionen der
öffentlichen Wirt-
schaft des Bundes

2007 und 2008



Auskünfte

Rechnungshof
1031 Wien, Dampfschiffstraße 2
Telefon (0043 1) 711 71 - 8450
Fax (0043 1) 712 49 17
E-Mail presse@rechnungshof.gv.at

Impressum

Herausgeber:	Rechnungshof 1031 Wien, Dampfschiffstraße 2 http://www.rechnungshof.gv.at
Redaktion und Grafik:	Rechnungshof
Druck:	druck aktiv OG
Herausgegeben:	Wien, im Dezember 2009



Bericht des Rechnungshofes

über das

**Ergebnis seiner Erhebung
der durchschnittlichen Einkommen
sowie der zusätzlichen Leistungen
für Pensionen bei Unternehmungen
und Einrichtungen im Bereich der
öffentlichen Wirtschaft des Bundes
in den Jahren 2007 und 2008**

gemäß Art. 121 Abs. 4 B-VG

Allgemeiner Teil	Überblick	I
	Inhalt des Berichtes	I
	Durchschnittliches Einkommen	II
	Allgemeines	II
	Einkommen im Vergleich zum Bundeskanzler	II
	Höhe der Einkommen Geschäftsführung und Vorstand	VI
	Höhe der Einkommen Beschäftigte	VII
	Entwicklung der Einkommen	VIII
	Relation der Gehälter	IX
	Frauen und Männer	X
	Aufsichtsrat	XI
	Vorstand bzw. Geschäftsführung	XII
	Durchschnittliche Einkommen nach Branchen	XIII
	Methode	XIV
	Erhebung	XV
	Darstellung	XV
	Einkommen	XVII
	Pensionen	XVIII
Anhang	Verzeichnis der Unternehmungen und Einrichtungen	XIX
Zahlenteil	siehe nächste Seite	



Zahlenteil

Erläuterungen im Hinblick auf die geschlechtsspezifische Trennung Seite 2

Übersichten bzw. Bereiche

Über- sicht	Bereich	Teil A		Teil B
		Ein- kommen Seite	Pensions-/ Abf.kassen Seite	Pensions- leistungen Seite
1	Unternehmungen des Erzbergbaues und des Hüttenwesens *)	entfällt	entfällt	entfällt
2	Unternehmungen des Kohlenbergbaues *)	3	- / 7	325
3	Unternehmungen der Eisen-, Stahl- und Metallverarbeitung *)	9	- / -	-
4	Unternehmungen der Elektroindustrie *)	entfällt	entfällt	entfällt
5	Unternehmungen der Erdöl- und Gasgewinnung sowie der Weiterverarbeitung *)	13	17 / 17	326
6	Unternehmungen der Chemiewirtschaft *)	entfällt	entfällt	entfällt
7	Unternehmungen der Papier- und Zellstoffherzeugung *)	entfällt	entfällt	entfällt
8	Unternehmungen der Bauwirtschaft	entfällt	entfällt	entfällt
9	Unternehmungen der Elektrizitäts- und Wärmewirtschaft	19	39 / 41	328
10	Unternehmungen der Verkehrswirtschaft			
	a Luftverkehr	45	51 / 52	332
	b Seilbahnen	entfällt	entfällt	entfällt
	c Unternehmungen der ÖBB-Unternehmensgruppe	53	71 / 73	335
	d Straßenverkehr	77	85 / 86	336
	e Sonstige Unternehmungen der Verkehrswirtschaft	87	93 / 94	-
11	Unternehmungen des Fremdenverkehrs	95	99 / 99	338
12	Unternehmungen der Filmwirtschaft und der Nachrichtenübermittlung	101	111 / 112	340
13	Unternehmungen der Geld- und Kreditwirtschaft	115	121 / 122	342
14	Sonstige Unternehmungen			
	a Holding, Beteiligungs- und Vermögensverwaltungen	123	127 / 127	344
	b Immobilien-, Liegenschafts- und Anlagenverwertung	129	137 / 138	346
	c Forschung und Entwicklung, Beratung sowie Betriebsansiedlung	139	161 / 162	348
	d Versicherungen und damit verbundene Dienstleistungen	167	- / 171	-
	e Gesundheit und Umweltschutz	173	177 / 177	-
	f Messen, Werbung und Marketing, Konferenzen	179	183 / 183	350
	g Verlage und Druckereien	entfällt	entfällt	entfällt
	h Sport, Freizeit und Kultur	185	199 / 200	352
	i Übrige	203	227 / 228	354
15	Gemeinnützige Wohnbauträger	233	237 / 237	356
16	Sozialversicherungsträger	239	247 / 249	358
17	Einrichtungen künstlerischer Art	251	260 / 260	362
18	Sonstige Einrichtungen	261	275 / 276	364
19	Unternehmungen der Informationsverarbeitung	279	285 / 286	-
20	Universitäten	287	299 / 301	366
Gesamtübersicht der Jahre 2007 und 2008		303	311 / 317	369

*) sowie des Handels mit einschlägigen Produkten



Allgemeiner Teil

Allgemeiner Teil

Das durchschnittliche Einkommen für Vorstandsmitglieder bzw. Geschäftsführer in Unternehmungen mit Bundesbeteiligung bewegt sich in den Jahren 2005 bis 2008 zwischen 140.000 und 150.000 EUR pro Jahr.

In den Jahren 2007 und 2008 wiesen 24 bzw. 23 Unternehmungen durchschnittliche Einkommen von Vorstandsmitgliedern bzw. Geschäftsführern über jenem des Bundeskanzlers (278.800 bzw. 283.200 EUR) aus.

Der Frauenanteil im Vorstandsbereich lag in den Jahren 2007 und 2008 bei 11,2 bzw. 11,6 % und bei Aufsichtsräten bei 13,9 bzw. 16,1 %.

Im Zeitraum von 2005 bis 2008 steigerten sich die durchschnittlichen Einkommen der Beschäftigten mit 13 % stärker als jene der Mitglieder der Vorstände bzw. Geschäftsführer mit 6 %. Vorstandsmitglieder bzw. Geschäftsführer verdienten 2008 zwischen zwei- und sechsmal so viel wie ihre Mitarbeiter (im Durchschnitt das 3,5fache).

Die zusätzlichen Leistungen für Pensionen betragen im Jahr 2007 für 26.545 Personen 547,19 Mill. EUR und im Jahr 2008 für 26.749 Personen 561,25 Mill. EUR.

Überblick

Inhalt des Berichtes

Der RH ist gemäß Art. 121 Abs. 4 B-VG verpflichtet, für Unternehmungen und Einrichtungen, die seiner Kontrolle unterliegen und für die eine Berichterstattungspflicht an den Nationalrat besteht, jedes zweite Jahr die durchschnittlichen Einkommen einschließlich aller Sozial- und Sachleistungen sowie zusätzliche Leistungen für Pensionen von Mitgliedern des Vorstandes und des Aufsichtsrates sowie aller Beschäftigten durch Einholung von Auskünften bei diesen Unternehmungen und Einrichtungen zu erheben und darüber dem Nationalrat zu berichten. Dieser Berichtspflicht kommt der RH mit dem vorliegenden Einkommensbericht für die Jahre 2007 und 2008 nach.

Bei der Erhebung und Berichterstattung handelt es sich gemäß Art. 121 Abs. 4 B-VG und § 14a RHG um eine Darlegung durchschnittlicher Einkommen bestimmter Personengruppen, die im jeweiligen Berichtsjahr in einem Bezugsverhältnis zu den namentlich angeführten Rechtsträgern standen.

Die Darstellung führt dazu, dass auf das konkrete Einkommen einer bestimmten natürlichen Person nicht zwingend rückgerechnet werden kann. Dies vor allem auch deshalb, weil die angeführten Durchschnittswerte auch Zahlungen an aus der Unternehmung oder Einrichtung aus-

geschiedene Personen beinhalten können. Solche Fälle betreffen beispielsweise den Wechsel von Organwaltern innerhalb eines Jahres oder Personen, die schon vor dem Berichtsjahr ausgeschieden sind und denen auch im Berichtsjahr noch Zahlungen zugeflossen sind. Das bedeutet im Ergebnis, dass auch bei sehr kleinen Berichtsgruppen keine gesicherten Rückschlüsse auf persönliche Einkommensdaten möglich sind.

Durchschnittliches Einkommen

Die Durchschnittseinkommen setzen sich aus dem Jahresbruttoeinkommen einschließlich Erfolgsprämien und den freiwilligen Sozialaufwendungen zusammen. Namen zu Personen werden nicht gemeldet. Die von den Unternehmungen dem RH übermittelten Daten wurden auf ihre Plausibilität, nicht jedoch hinsichtlich ihrer materiellen Richtigkeit geprüft.

Allgemeines

Für den vorliegenden Einkommensbericht wurden die durchschnittlichen Einkommen bei 378 Unternehmungen und Einrichtungen im Jahr 2007 bzw. 392 Unternehmungen und Einrichtungen im Jahr 2008 erhoben. Dabei handelte es sich für die Jahre 2007 bzw. 2008 um 1.183 bzw. 1.202 Aufsichtsratsmitglieder, 590 bzw. 592 Vorstandsmitglieder und Geschäftsführer sowie 178.944 bzw. 180.555 Beschäftigte. Die in der Einkommenserhebung einbezogenen Unternehmungen und Einrichtungen wurden – zur Vergleichbarkeit mit den vorangegangenen Einkommensberichten – insgesamt 15 Bereichen, vergleichbar den einzelnen Wirtschaftszweigen, zugeordnet.¹⁾

Jahr	Unternehmungen	Aufsichtsratsmitglieder	Vorstandsmitglieder	Summe der Beschäftigten
2004	305	1.192	510	173.306
2005	311	1.151	490	175.642
2006	316	1.169	489	176.028
2007	378	1.183	590	178.944
2008	392	1.202	592	180.555

Einkommen im Vergleich zum Bundeskanzler

Der Vergleich zum Bezug des Bundeskanzlers geht auf eine diesbezügliche Anregung der Abgeordneten im Rahmen des Rechnungshofausschusses zurück.

Im Jahr 2007 wiesen 24 Unternehmungen für insgesamt 50 Vorstandsmitglieder bzw. Geschäftsführer ein Einkommen aus, das über jenem des Bundeskanzlers (rd. 278.800 EUR) lag. Im Jahr 2008 wiesen 23 Unterneh-

¹⁾ Die Bereiche 1, 4, 6, 7, und 8 sowie die Unterbereiche 10b und 14g werden nur hinsichtlich ihrer fortlaufenden Nummerierung weitergeführt.

Allgemeiner Teil

mungen mit insgesamt 49 Vorstandsmitgliedern bzw. Geschäftsführern ein Einkommen über jenem des Bundeskanzlers (rd. 283.200 EUR) aus.

Die höchsten durchschnittlichen Einkommen bei Mitgliedern des Vorstandes bzw. bei Geschäftsführern wiesen im Jahr 2007 die Österreichische Elektrizitätswirtschaft AG (rd. 758.600 EUR) und die ÖBB-Holding AG (rd. 726.900 EUR) auf. Im Jahr 2008 waren die durchschnittlichen Einkommen der Mitglieder des Vorstandes der Unternehmungen Austrian Airlines AG²⁾ (rd. 858.600 EUR) und Österreichische Elektrizitätswirtschaft AG (rd. 840.000 EUR) am höchsten.

²⁾ In der Berechnung des Durchschnittseinkommens sind Gehaltszahlungen in Höhe von 530,5 TEUR für ein bereits 2007 ausgeschiedenes Vorstandsmitglied sowie in Höhe von 493,3 TEUR für ein 2008 ausgeschiedenes Vorstandsmitglied enthalten. Um diese Gehaltszahlungen bereinigt ergibt sich für das Jahr 2008 ein Durchschnittseinkommen von 486,2 TEUR.

Übersicht über Durchschnittseinkommen von Vorstandsmitgliedern bzw. Geschäftsführung,
die über jenem des Bundeskanzlers (BKa) liegen – Jahr 2007 (Beträge in 1.000 EUR)

Öffentliche Unternehmungen und Einrichtungen		BKa Ø-EK 278,8	
		Pers	Ø-EK
Österreichische Elektrizitätswirtschaft Aktiengesellschaft	Bereich 9	4	758,6
Österreichische Bundesbahnen-Holding Aktiengesellschaft	Bereich 10c	2	726,9
Österreichische Industrieholding AG	Bereich 14a	1	715,0
Österreichische Post Aktiengesellschaft	Bereich 12	4	520,3
VERBUND-Austrian Hydro Power AG	Bereich 9	2	481,6
ÖBB-Dienstleistungs Gesellschaft mbH	Bereich 10c	1	470,5
Rail Cargo Austria Aktiengesellschaft	Bereich 10c	2	458,4
Austrian Airlines AG	Bereich 10a	3	451,0
ÖBB-Immobilienmanagement Gesellschaft mbH	Bereich 10c	1	402,3
Autobahnen- und Schnellstraßen-Finanzierungs-Aktiengesellschaft	Bereich 10d	3	376,0
ÖBB-Personenverkehr Aktiengesellschaft	Bereich 10c	2	374,4
Österreichische Bundesforste AG	Bereich 14i	2	369,0
KELAG-Kärntner Elektrizitäts-Aktiengesellschaft	Bereich 9	2	368,3
ÖBB-Infrastruktur Bau Aktiengesellschaft	Bereich 10c	3	367,7
ÖBB-Technische Services-Gesellschaft mbH	Bereich 10c	1	340,5
Brenner Basistunnel BBT SE	Bereich 10e	1	339,2
Rohöl-Aufsuchungs AG	Bereich 5	3	336,6
ÖBB-Traktion Gesellschaft mbH	Bereich 10c	1	331,7
ÖBB-Infrastruktur Betrieb Aktiengesellschaft	Bereich 10c	2	318,0
VERBUND-Austrian Power Grid AG	Bereich 9	2	302,0
Universität für Weiterbildung Krems ¹⁾	Bereich 20	3	292,0
Salzburg AG für Energie, Verkehr und Telekommunikation	Bereich 9	2	285,2
VERBUND-Austrian Power Trading AG	Bereich 9	2	281,0
ORF-Enterprise GmbH	Bereich 12	1	279,9

¹⁾ Darin enthalten Kündigungsentschädigung für 2 Rektoratsmitglieder von 444,3 TEUR.



Allgemeiner Teil

Übersicht über Durchschnittseinkommen von Vorstandsmitgliedern bzw. Geschäftsführung, die über jenem des Bundeskanzlers (BKa) liegen – Jahr 2008 (Beträge in 1.000 EUR)

Öffentliche Unternehmungen und Einrichtungen		BKa Ø-EK 283,2	
		Pers	Ø-EK
Austrian Airlines AG ¹⁾	Bereich 10a	3	858,6
Österreichische Elektrizitätswirtschaft Aktiengesellschaft	Bereich 9	4	840,0
Österreichische Industrieholding AG	Bereich 14a	1	715,4
Österreichische Bundesbahnen-Holding Aktiengesellschaft	Bereich 10c	3	502,7
VERBUND-Austrian Hydro Power AG	Bereich 9	2	496,7
Österreichische Post Aktiengesellschaft	Bereich 12	5	488,0
ÖBB-Dienstleistungs Gesellschaft mbH	Bereich 10c	1	460,0
ÖBB-Personenverkehr Aktiengesellschaft	Bereich 10c	3	414,4
ÖBB-Infrastruktur Bau Aktiengesellschaft	Bereich 10c	2	401,2
KELAG-Kärntner Elektrizitäts-Aktiengesellschaft	Bereich 9	2	356,7
Rail Cargo Austria Aktiengesellschaft	Bereich 10c	3	352,8
ÖBB-Technische Services-Gesellschaft mbH	Bereich 10c	1	350,5
Österreichische Bundesforste AG	Bereich 14i	2	349,0
VERBUND-Austrian Power Trading AG	Bereich 9	2	332,9
Brenner Basistunnel BBT SE	Bereich 10e	1	326,5
VERBUND-Austrian Power Grid AG	Bereich 9	2	321,3
Austrian Research Centers GmbH - ARC	Bereich 14c	2	308,6
STEWEG-STEAG GmbH	Bereich 9	1	305,3
ÖBB-Infrastruktur Betrieb Aktiengesellschaft	Bereich 10c	2	294,7
Austro Control Österreichische Gesellschaft für Zivilluftfahrt mbH	Bereich 10a	2	287,3
ÖBB-Immobilienmanagement Gesellschaft mbH	Bereich 10c	1	285,9
ORF-Enterprise GmbH	Bereich 12	1	283,9
Autobahnen- und Schnellstraßen-Finanzierungs-Aktiengesellschaft	Bereich 10d	3	283,9

¹⁾ In der Berechnung des Durchschnittseinkommens sind Gehaltszahlungen in Höhe von 530,5 TEUR für ein bereits 2007 ausgeschiedenes Vorstandsmitglied sowie in Höhe von 493,3 TEUR für ein 2008 ausgeschiedenes Vorstandsmitglied enthalten. Um diese Gehaltszahlungen bereinigt ergibt sich für das Jahr 2008 ein Durchschnittseinkommen von 486,2 TEUR.

Höhe der Einkommen Geschäftsführung und Vorstand

Das durchschnittliche Einkommen für Vorstandsmitglieder bzw. Geschäftsführer über alle Bereiche bewegt sich im Betrachtungszeitraum zwischen rd. 140.000 und 150.000 EUR pro Jahr. Überdurchschnittliche Einkommen haben u.a. die Vorstandsmitglieder bzw. Geschäftsführer der Bereiche Luftverkehr, Elektrizitäts- und Wärmewirtschaft, Film und Nachrichtenwesen, des Kunstbereichs sowie der ÖBB-Unternehmensgruppe. Die folgenden Grafiken stellen die Entwicklung der durchschnittlichen Einkommen für Vorstand bzw. Geschäftsführung und für die Summe der Beschäftigten im Zeitraum von 2005 bis 2008 dar. Dabei wurden jene fünf Unternehmensbereiche ³⁾ mit den höchsten durchschnittlichen Einkommen im Jahr 2008 herangezogen.

**Durchschnittliche Einkommen der Jahre 2005 bis 2008
(Summe pro Vorstandsmitglied bzw. Geschäftsführung in 1.000 EUR)**

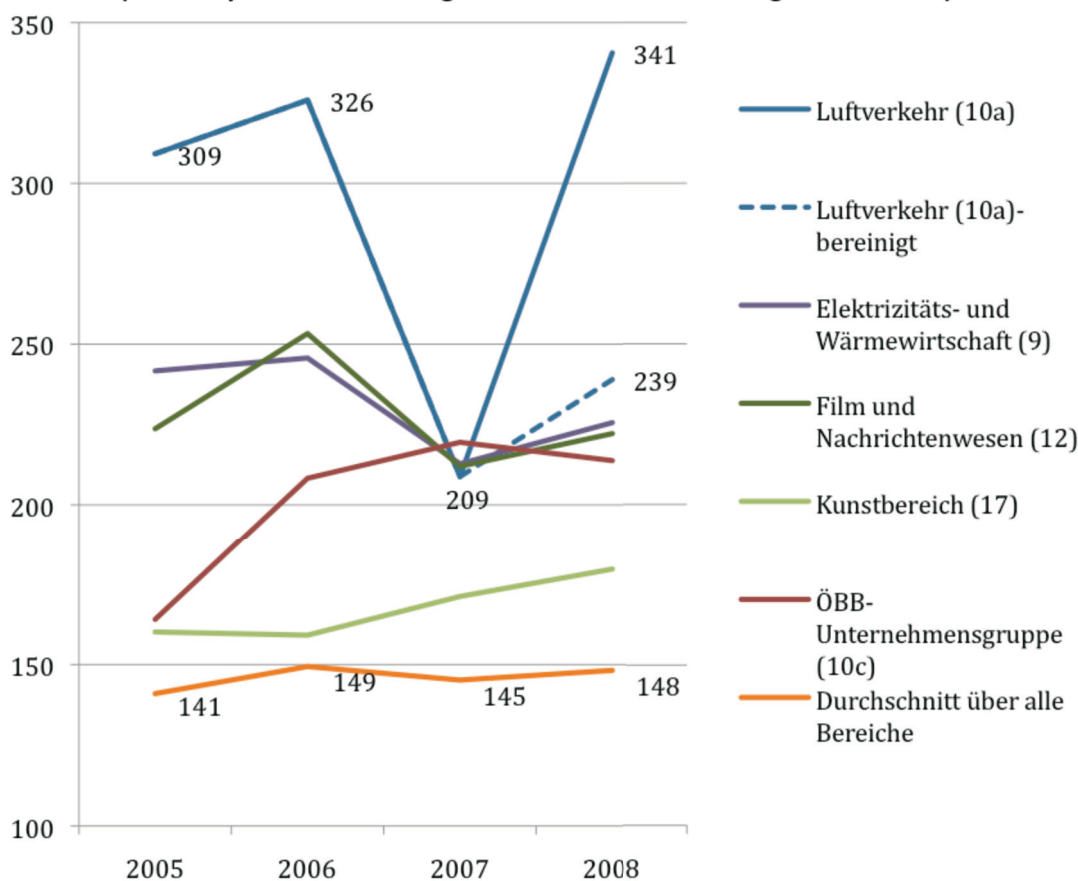

³⁾ Der Bereich „Kohlebergbau und Handel (2)“, welcher nur aus einem einzigen Unternehmen besteht, wurde in diesen Auswertungen nicht miteinbezogen. Die Unterbereiche des Bereiches „Sonstige Unternehmungen (14a bis 14i)“ wurden zu einem Bereich 14 zusammengefasst. In manchen Bereichen existierten keine vollständigen Zahlenreihen über alle vier Jahre.

Allgemeiner Teil

Die Durchschnittseinkommen im Bereich Luftverkehr weisen im Jahr 2007 einen deutlich niedrigeren Wert als in den übrigen Jahren auf. Dies ist auf Zahlungen an bereits ausgeschiedene Vorstandsmitglieder bei den Austrian Airlines in den Jahren 2005, 2006 und 2008 zurückzuführen. Für das Jahr 2008 wurde zusätzlich ein um diese Zahlungen bereinigter Wert in der Höhe von 239.000 EUR ausgewiesen.

Höhe der Einkommen Beschäftigte

**Durchschnittliche Einkommen der Jahre 2005 bis 2008
(Summe pro Beschäftigten in 1.000 EUR)**

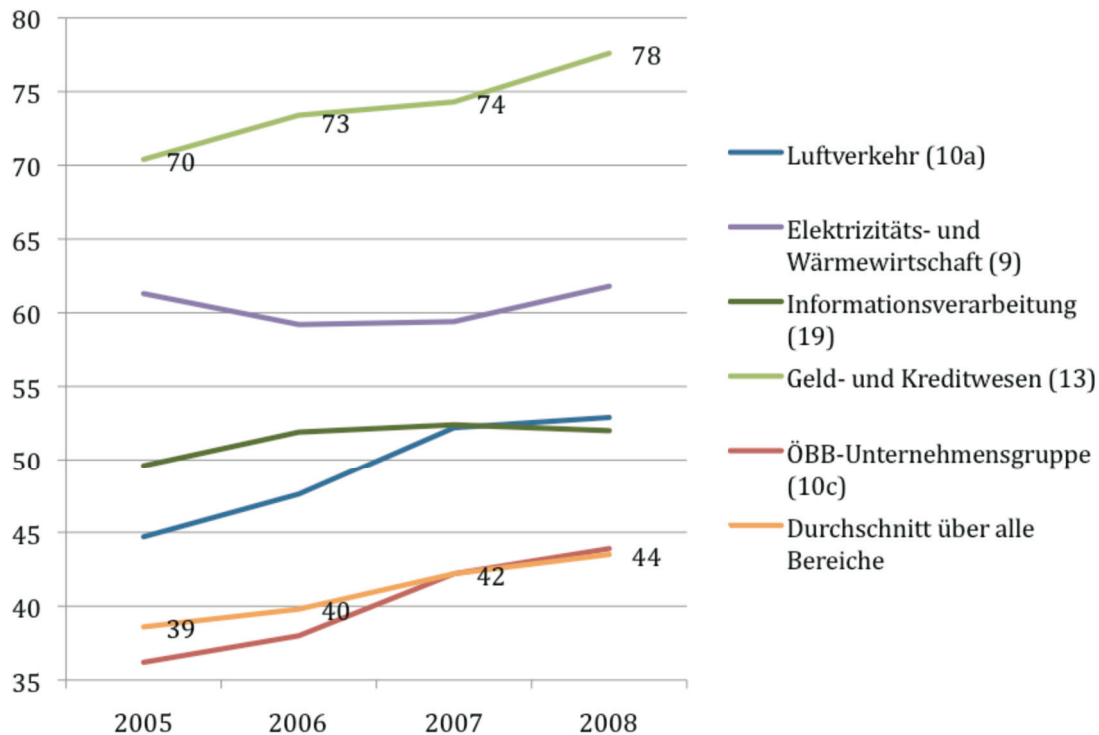

Das durchschnittliche Einkommen der Beschäftigten des Bereiches Geld- und Kreditwesen lag mit 70.000 bis 78.000 EUR pro Jahr klar über den Einkommen der Beschäftigten aller anderen Bereiche. Die durchschnittlichen Einkommen der Bereiche Elektrizitäts- und Wärmewirtschaft, Informationsverarbeitung und Luftverkehr bewegten sich in der Größenordnung von 45.000 bis 65.000 EUR. Das Einkommen der Beschäftigten im Durchschnitt über alle Bereiche betrug 39.000 bis 44.000 EUR pro Jahr. Im Bereich der ÖBB-Unternehmensgruppe haben die Einkommen der Beschäftigten in den Jahren 2007 und 2008 dieses durchschnittliche Niveau erreicht.



Entwicklung der Einkommen

Vergleicht man die Einkommenssteigerungen der Vorstandsmitglieder bzw. Geschäftsführer mit jenen der Beschäftigten, so fällt auf, dass im Durchschnitt über alle Bereiche die Einkommen der Beschäftigten mit plus 13 Prozent stärker angestiegen sind als jene der Vorstände bzw. Geschäftsführer mit plus sechs Prozent (Jahr 2008 gegenüber 2005). Die Einkommenssteigerungen der Gruppe der Vorstände bzw. Geschäftsführer (Jahr 2008 gegenüber 2005) wird in der folgenden Grafik für ausgewählte Bereiche den Steigerungen der Einkommen aller Beschäftigten der entsprechenden Bereiche gegenübergestellt.

Entwicklung der durchschnittlichen Einkommen von Beschäftigten und Vorstandsmitgliedern bzw. Geschäftsführern für ausgewählte Bereiche (2008 gegenüber 2005)

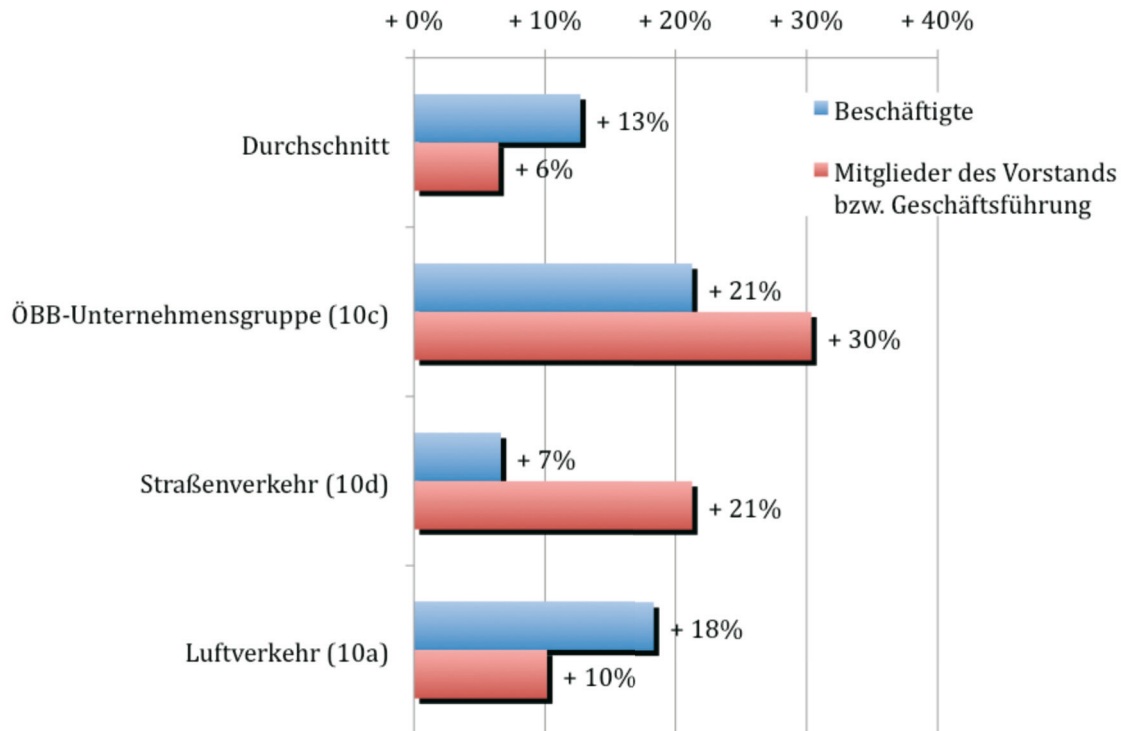

In manchen Bereichen, wie beispielsweise der ÖBB-Unternehmensgruppe (10c) oder dem Straßenverkehr (10d), verzeichneten die Vorstandsmitglieder bzw. Geschäftsführer Einkommenssteigerungen gegenüber 2005, die prozentuell über jenem der Beschäftigten lagen. In anderen Unternehmensbereichen, wie beispielsweise dem Luftverkehr, stiegen die durchschnittlichen Einkommen der Beschäftigten zwischen 2005 und 2008 um 18 Prozent, jene der Vorstandsmitglieder bzw. Geschäftsführer um zehn Prozent.

Allgemeiner Teil

Relation der Gehälter

Werden die durchschnittlichen Einkommen der Vorstandsmitglieder bzw. Geschäftsführer der einzelnen Bereiche in Relation zu den durchschnittlichen Einkommen der Beschäftigten der jeweiligen Bereiche gesetzt, so ergibt sich folgendes Bild:

Verhältnis der durchschnittlichen Einkommen Vorstand bzw. Geschäftsführer zu dem durchschnittlichen Einkommen aller Beschäftigten

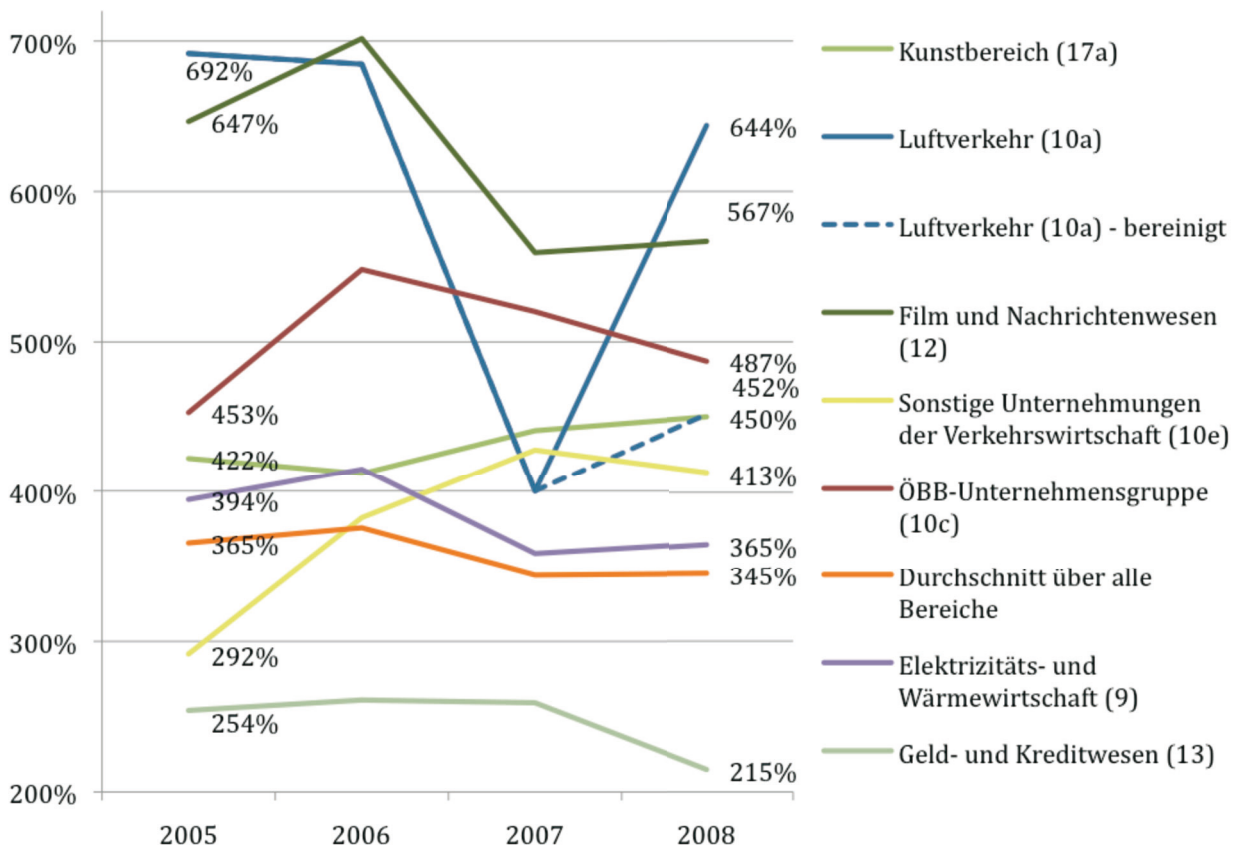

In den Bereichen Film und Nachrichtenwesen sowie Luftverkehr liegt das durchschnittliche Einkommen der Vorstandsmitglieder beim Fünf- bis Siebenfachen von jenem der Beschäftigten. Zieht man für den Bereich Luftverkehr die bereinigten Werte für die Vorstandsmitglieder der Austrian Airlines heran, so liegt das durchschnittliche Einkommen der Vorstandsmitglieder des Bereiches Luftfahrt beim 4,5fachen der Einkommen der Beschäftigten.

Im Durchschnitt über alle Bereiche beträgt das durchschnittliche Einkommen der Vorstandsmitglieder bzw. Geschäftsführer etwa das 3,5fache von jenem der Beschäftigten. Die geringsten Unterschiede zwischen den Einkommen der Beschäftigten und jenen der Vorstandsmitglieder bzw. Geschäftsführer bestehen im Bereich des Geld- und Kreditwesens mit rund doppelt so hohen Vorstandsgehältern bei hohem Einkommensniveau der Beschäftigten.

Frauen und Männer

Im Sinne des Art. 13 EGV, des Art. 13 Abs. 3 B-VG und des Gleichbehandlungsgebotes im Zusammenhang mit einem Arbeitsverhältnis gemäß § 3 des Gleichbehandlungsgesetzes werden die Einkommen sowohl für Aufsichtsrats- und Vorstandsmitglieder bzw. Geschäftsführer als auch für alle Beschäftigten getrennt nach Frauen und Männern ausgewiesen. Insgesamt haben 397 Unternehmungen geschlechtsspezifisch differenzierte Daten für Aufsichtsrat bzw. Geschäftsführung und 352 Unternehmungen Daten für die Summe aller Beschäftigten gemeldet. Folgende Unternehmungen teilten mit, dass die geschlechtsspezifische Trennung der Einkommen bei Mitgliedern des Aufsichtsrates und des Vorstandes bzw. der Geschäftsführung nicht möglich war: ÖBB-Infrastruktur Bau AG, ÖBB-Personenverkehr AG, ÖBB-Traktion GmbH, ÖBB-Holding AG, Rail Cargo Austria AG.

Ein direkter Vergleich der Durchschnittseinkommen von Frauen und Männern ist bei den vorliegenden Daten nur für die Kategorien Aufsichtsrat sowie Vorstand bzw. Geschäftsführung möglich. Nur bei diesen Gruppen erfüllen alle erfassten Personen ähnliche Anforderungen für gleichartige Tätigkeiten. Ein Vergleich der Durchschnittseinkommen für die Summe der Beschäftigten in Unternehmungen mit Bundesbeteiligungen ist nicht zweckmäßig, weil in diese Gruppen Arbeitsplätze mit stark unterschiedlichen Anforderungsprofilen und entsprechend unterschiedlichen Gehaltseinstufungen fallen.

Bei dem Vergleich der durchschnittlichen Einkommen von Aufsichtsratsmitgliedern ist weiters zu beachten, dass der jeweilige Aufsichtsratsvorsitzende (in der Regel ein Mann) für die Vorsitzführung zusätzliche Sitzungsgelder beziehen kann und diese Zahlungen das Durchschnittseinkommen der Männer in dieser Kategorie erhöhen können.

Allgemeiner Teil

Aufsichtsrat

Im Durchschnitt über alle Bereiche betrug der Frauenanteil in Aufsichtsräten 13,9 Prozent im Jahr 2007 und 16,1 Prozent im Jahr 2008. Im Bereich der Universitäten war der höchste Frauenanteil (33,6 bzw. 42,3 Prozent) zu verzeichnen. In den Bereichen Informationsverarbeitung und Luftverkehr war im Jahr 2008 keine Frau in den Aufsichtsräten der Unternehmungen vertreten.

Zusammensetzung der Aufsichtsräte getrennt nach Frauen und Männern für die Jahre 2007 und 2008 ⁴⁾

Bereich	2007			2008		
	Personen		Frauen- anteil in %	Personen		Frauen- anteil in %
	M	W		M	W	
Universitäten (20)	95	48	33,6%	86	63	42,3%
Wohnbau (15)	18	4	18,2%	18	4	18,2%
Kunstabereich (17)	42	7	14,3%	41	8	16,3%
Durchschnitt über alle Bereiche	872	141	13,9%	868	166	16,1%
Geld- und Kreditwesen (13)	28	4	12,5%	32	6	15,8%
Sonstige Unternehmungen (14)	236	38	13,9%	236	42	15,1%
Film und Nachrichtenwesen (12)	45	9	16,7%	46	8	14,8%
Sonstige Unternehmungen der Verkehrswirtschaft (10e)	25	4	13,8%	25	4	13,8%
ÖBB-Unternehmensgruppe (10c)	50	5	9,1%	51	6	10,5%
Elektrizitäts- und Wärmewirtschaft (9)	98	8	7,5%	103	10	8,8%
Sozialversicherung (16)	182	12	6,2%	179	14	7,3%
Straßenverkehr (10d)	34	1	2,9%	31	1	3,1%
Informationsverarbeitung (19)	6	0	0,0%	6	0	0,0%
Luftverkehr (10a)	13	1	7,1%	14	0	0,0%

⁴⁾ Der Bereich „Sonstige Einrichtungen (18)“ sowie Bereiche mit Unternehmungen ohne Aufsichtsräte wurden nicht berücksichtigt.

Vorstand bzw. Geschäftsführung

Im Durchschnitt über alle Bereiche betrug der Frauenanteil in Vorständen bzw. Geschäftsführungen 11,2 Prozent im Jahr 2007 und 11,6 Prozent im Jahr 2008. In den Bereichen Fremdenverkehr und Universitäten war 2008 der höchste Frauenanteil (50,0 bzw. 27,8 Prozent) zu verzeichnen. In sechs Bereichen war im Jahr 2008 keine Frau in den Vorständen bzw. Geschäftsführungen der Unternehmungen vertreten.

Zusammensetzung der Vorstände bzw. Geschäftsführung getrennt nach Frauen und Männern für die Jahre 2007 und 2008

Bereich	2007			2008		
	Personen		Frauenanteil in %	Personen		Frauenanteil in %
	M	W		M	W	
Fremdenverkehr (11)	1	1	50,0%	1	1	50,0%
Universitäten (20)	63	20	24,1%	57	22	27,8%
Wohnbau (15)	4	1	20,0%	4	1	20,0%
Informationsverarbeitung (19)	5	1	16,7%	5	1	16,7%
Kunstabereich (17)	12	3	20,0%	11	2	15,4%
Sonstige Unternehmungen (14)	148	23	13,5%	148	25	14,5%
Durchschnitt über alle Bereiche	474	60	11,2%	475	62	11,6%
Geld- und Kreditwesen (13)	12	0	0,0%	13	1	7,1%
ÖBB-Unternehmensgruppe (10c)	38	4	9,5%	40	3	7,0%
Film und Nachrichtenwesen (12)	35	3	7,9%	38	2	5,0%
Sozialversicherung (16)	41	2	4,7%	40	2	4,8%
Elektrizitäts- und Wärmewirtschaft (9)	75	2	2,6%	78	2	2,5%
Kohlebergbau und Handel (2)	1	0	0,0%	1	0	0,0%
Eisen-, Stahl- und Metallverarbeitung und Handel (3)	1	0	0,0%	1	0	0,0%
Erdöl- und Gasgewinnung sowie Weiterverarbeitung und Handel (5)	6	0	0,0%	6	0	0,0%
Luftverkehr (10a)	11	0	0,0%	11	0	0,0%
Straßenverkehr (10d)	14	0	0,0%	14	0	0,0%
Sonstige Unternehmungen der Verkehrswirtschaft (10e)	7	0	0,0%	7	0	0,0%

Allgemeiner Teil

Durchschnittliche Einkommen nach Branchen

In der folgenden Tabelle wurden die Bereiche nach der durchschnittlichen Einkommenshöhe der Mitglieder des Vorstandes bzw. der Geschäftsführung und in der darauf folgenden Tabelle nach jener der Beschäftigten gereiht. Vergleicht man den Rang einzelner Bereiche mit jenem des Jahres 2005, so lassen sich teilweise erhebliche Positionsverschiebungen beobachten.

Darstellung der Branchen gereiht nach der Höhe der durchschnittlichen Einkommen der Mitglieder der Vorstände bzw. Geschäftsführung der Jahre 2005 und 2008

Rang 2005	Veränderung 2005–2008	Rang 2008	
1	0	1	Luftverkehr (10a)
3	+ 1	2	Elektrizitäts- und Wärmewirtschaft (9)
4	+ 1	3	Film und Nachrichtenwesen (12)
6	+ 2	4	ÖBB-Unternehmensgruppe (10c)
2	- 3	5	Kohlebergbau und Handel (2)
7	+ 1	6	Kunstabereich (17)
12	+ 5	7	Informationsverarbeitung (19)
5	- 3	8	Geld- und Kreditwesen (13)
14	+ 5	9	Sonstige Unternehmungen der Verkehrswirtschaft (10e)
9	- 1	10	Straßenverkehr (10d)
11	0	11	Sozialversicherung (16)
8	- 4	12	Fremdenverkehr (11)
10	- 3	13	Universitäten (20)
13	- 1	14	Sonstige Unternehmungen (14)
15	0	15	Wohnbau (15)
16	0	16	Sonstige Einrichtungen (18)
17	0	17	Eisen-, Stahl- und Metallverarbeitung und Handel (3)

Darstellung der Branchen gereiht nach der Höhe der durchschnittlichen Einkommen der Beschäftigten der Jahre 2005 und 2008⁵⁾

Rang 2005	Veränderung 2005–2008	Rang 2008	
1	0	1	Geld- und Kreditwesen (13)
2	0	2	Elektrizitäts- und Wärmewirtschaft (9)
3	0	3	Kohlebergbau und Handel (2)
5	+ 1	4	Luftverkehr (10a)
4	- 1	5	Informationsverarbeitung (19)
11	+ 5	6	ÖBB-Unternehmensgruppe (10c)
7	+ 1	6	Sozialversicherung (16)
6	- 2	8	Universitäten (20)
8	- 1	9	Straßenverkehr (10d)
10	0	10	Sonstige Einrichtungen (18)
9	- 2	11	Sonstige Unternehmungen der Verkehrswirtschaft (10e)
13	+ 1	12	Film und Nachrichtenwesen (12)
14	+ 1	13	Fremdenverkehr (11)
12	- 1	13	Sonstige Unternehmungen (14)
15	0	15	Wohnbau (15)
16	0	16	Kunstabereich (17)

⁵⁾ Der Bereich „Eisen-, Stahl- und Metallverarbeitung und Handel (3)“ hat keine Beschäftigten und wurde daher in dieser Reihung nicht berücksichtigt.

Methode

Aussagewert

Das im Bericht wiedergegebene Zahlenmaterial sowie die Bezeichnung („Firma“) der Unternehmung/Einrichtung entsprechen deren eigenen Angaben, die der RH zwar auf Plausibilität, nicht aber auch auf materielle Richtigkeit überprüft hat.

Vorbericht

Der vorliegende Bericht schließt formal an den letzten Bericht des RH über die durchschnittlichen Einkommen in den Jahren 2005 und 2006 (III-106 der Beilagen zu den Stenographischen Protokollen des Nationalrates XXIII. Gesetzgebungsperiode) an.

Erhebung

Allgemeines

Zur Bekanntgabe der durchschnittlichen Einkommen und der Pensionsleistungen sind jene Unternehmungen und Einrichtungen verpflichtet, die der Kontrolle des RH unterliegen und für die eine Berichterstattungspflicht an den Nationalrat besteht. Erfasst sind – wie in den Vorjahren – jene Unternehmungen, die der Begriffsbestimmung des Art. 126b Abs. 2 B-VG entsprechen.

Der RH hält am Begriff der „Einrichtungen“ weiter fest; in diesem Sinne hat er die durchschnittlichen Einkommensverhältnisse bei vom Bund verschiedenen Rechtsträgern erhoben, die – ohne Unternehmung zu sein – der Kontrolle des RH unterliegen, also vor allem

- bei Stiftungen und Fonds im Sinne des Art. 126b Abs. 1 B-VG,
- bei den Trägern der Sozialversicherung (Art. 126c B-VG),
- beim Österreichischen Rundfunk (§ 31a des ORF-Gesetzes) und
- bei der Agrarmarkt Austria (§ 20a des AMA-Gesetzes 1992)

Darstellung

Gesetzliche Grundlage

Gemäß Art. 121 Abs. 4 B-VG hat der RH bei Unternehmungen und Einrichtungen, die seiner Kontrolle unterliegen und für die eine Berichterstattungspflicht an den Nationalrat besteht, jedes zweite Jahr die durchschnittlichen Einkommen einschließlich aller Sozial- und Sachleistungen sowie zusätzliche Leistungen für Pensionen von Mitgliedern des Vorstandes und des Aufsichtsrates sowie aller Beschäftigten durch Einholung von Auskünften bei diesen Unternehmungen und Einrichtungen zu erheben und darüber dem Nationalrat zu berichten. Die durchschnittlichen Einkommen sind hierbei für jede Unternehmung und jede Einrichtung gesondert auszuweisen.

Die Regelungen des Art. 121 Abs. 4 B-VG bzw. § 14a RHG verschaffen dem Nationalrat einen regelmäßigen, umfassenden und nach Personengruppen gegliederten Überblick über die durchschnittliche Einkommenssituation bei allen Unternehmungen und Einrichtungen im Bereich des Bundes. Sie verzichten auf die namentliche Offenlegung individueller Bezüge und informieren den Nationalrat institutionsbezogen über die durchschnittliche Personalkostenstruktur. Damit erhält der Nationalrat wertvolle Hinweise für die Entscheidung, den RH allenfalls mit besonderen Akten der Gebarungsüberprüfung bei bestimmten Rechtsträgern zu beauftragen (vgl. Art. 126b Abs. 4 B-VG und § 99 GOG-NR). Zu den datenschutzrechtlichen Erwägungen wird auf die Ausführungen in den Vorberichten (Einkommensberichte über die Jahre 2003/2004 und 2005/2006) verwiesen.

Bereiche	<p>Im Zahlenteil sind vom RH die von ihm in die Einkommenserhebung einbezogenen Unternehmungen und Einrichtungen insgesamt 15 Bereichen, vergleichbar einzelnen Wirtschaftszweigen, zugeordnet worden.</p> <p>Die Bereiche 1, 4, 6, 7 und 8 sowie die Unterbereiche 10b und 14g werden nur hinsichtlich ihrer fortlaufenden Nummerierung weitergeführt.</p>
Einkommen und Pensionen	<p>Innerhalb der Bereiche wird jeweils zwischen den vom RH erhobenen Durchschnittseinkommen (Teil A) und den zusätzlichen Leistungen für Pensionen (Teil B) unterschieden.</p>
Jahreswerte	<p>Der Zahlenteil enthält sowohl hinsichtlich der Anzahl der Beschäftigten als auch hinsichtlich der durchschnittlichen Einkommen gerundete Jahreswerte; Teilzeitbeschäftigte oder nicht ganzjährig Beschäftigte sind auf ganzjährige Arbeitsverhältnisse mit vollem Beschäftigungsausmaß hochgerechnet. Abweichende Sonderfälle sind in Fußnoten erläutert.</p>
Darstellung der Beträge	<p>Während die Einkommen als Durchschnittswerte je Aufsichtsratsmitglied, Vorstandsmitglied bzw. Geschäftsführer und Beschäftigtem dargestellt sind, umfassen die zusätzlichen Leistungen für Pensionen die Gesamtbeträge je Unternehmung/Einrichtung. Die Werte in den Übersichten sind jeweils in 1.000 EUR mit einer Dezimalstelle angegeben.</p> <p>Entsprechend den – anlässlich der Behandlung des Einkommensberichtes 1995 und 1996 im Rechnungshofausschuss geäußerten – Wünschen von Abgeordneten werden Durchschnittseinkommen, die über dem Bezug des Bundeskanzlers gemäß § 3 Abs. 1 Z. 2 des Bundesbezügegesetzes, BGBl. I Nr. 64/1997 i.d.g.F., liegen, färbig hinterlegt.</p> <p>Die gerundeten Bezüge des Bundeskanzlers lauten für 2007: 278,8 Tausend EUR und für 2008: 283,2 Tausend EUR.</p>
Geschlechtsspezifische Daten	<p>Für jede Unternehmung werden – im Sinne des Art. 13 EGV, des Art. 13 Abs. 3 B-VG und des Gleichbehandlungsgebotes im Zusammenhang mit einem Arbeitsverhältnis gemäß § 3 des Gleichbehandlungsgesetzes – die geschlechtsspezifischen Einkommensdaten – soweit sie getrennt mitgeteilt wurden – jeweils in einer eigenen Zeile, gekennzeichnet mit M (männlich), W (weiblich), M+W (männlich und weiblich), ausgewiesen. Setzten sich Aufsichtsrat, Vorstand bzw. Geschäftsführung und Beschäftigte einer Unternehmung nur aus Männern oder nur aus Frauen zusammen, so ist nur die entsprechende geschlechtsspezifische Zeile ausgewiesen. Wurden die Daten dem RH nicht getrennt mitgeteilt, so sind die Einkommensdaten in der Summenzeile M+W dargestellt.</p>

Mantelfirmen Unternehmungen ohne Personalaufwand, bei denen keine Personal- und Einkommensdaten ausgewiesen wurden, sind im vorliegenden Bericht nicht enthalten.

Anhang In einem Anhang zum Allgemeinen Teil schließt der RH ein alphabetisches Verzeichnis der von der Einkommenserhebung 2007 und 2008 erfassten Unternehmungen und Einrichtungen an.

Einkommen

Allgemeines Der RH unterscheidet in Mitglieder des Aufsichtsrates, in Mitglieder des Vorstandes oder der Geschäftsführung sowie – soweit möglich – in Arbeiter, Angestellte und Lehrlinge.

Aufsichtsrat Als Mitglieder des Aufsichtsrates sind die Angehörigen eines gemäß den Organisationsvorschriften eingerichteten, nicht geschäftsführungsbezugten innerbetrieblichen Kontrollorgans ohne Dienstnehmervertreter ausgewiesen.

Vorstand Zu den Mitgliedern des Vorstandes oder eines sonst mit Aufgaben der Geschäftsführung betrauten und dafür verantwortlichen Organs zählen die leitenden Personen jeder Unternehmung/Einrichtung.

Bezüge seitens anderer Unternehmungen/ Einrichtungen Soweit Vorstandsmitglieder bzw. Geschäftsführer ihre Bezüge nicht von der jeweils dargestellten, sondern von einer anderen Unternehmung/Einrichtung erhielten, sind diese bei der auszählenden Stelle erfasst, um eine rechnerische Verzerrung der Durchschnittswerte der jeweiligen Branche(n) zu vermeiden.

Sofern jedoch Vorstandsmitglieder bzw. Geschäftsführer für ihre Tätigkeiten Aufwandsentschädigungen und dergleichen erhielten, sind diese finanziellen Leistungen als Einkommen ausgewiesen.

Oft werden bei Unternehmungen, die auch Beamte beschäftigen, diese von den Angestellten getrennt in der Spalte „Arbeiter“ oder „Lehrlinge“ dargestellt. In entsprechenden Fußnoten wird auf diese Darstellungsform hingewiesen.

Abweichende Begriffe Bei den Trägern der Sozialversicherung (Bereich 16) werden die Bezeichnungen der dort eingerichteten Organe eingehalten. Abweichende Bezeichnungen finden sich weiters im Bereich 17 („Einrichtungen künstlerischer Art“), welcher zwischen ganzjährig verwendetem Personal und Saisonpersonal unterscheidet und dieses dem Verwaltungspersonal oder dem technischen und künstlerischen Personal zuordnet. Im Bereich der Universitäten (Bereich 20) werden ebenfalls abweichende Begriffe (wis-

senschaftliches und künstlerisches sowie allgemeines Universitätspersonal) verwendet.

Abfertigungen

Im Interesse einer aussagekräftigen Berichterstattung stellt der RH die ausgezahlten Abfertigungen als Pro-Kopf-Durchschnittswerte (in einem Klammerausdruck) getrennt von den Durchschnittseinkommen dar.

Pensionen

Im Interesse der Aussagekraft stellt der RH die Pensionsleistungen an ehemalige Mitarbeiter und die Nettobewegungen der Pensionsrückstellungen getrennt dar.

Zur Beurteilung der künftigen Pensionsleistungen weist der RH auch die Höhe des Vorsorgeerfordernisses im Sinne des § 211 Abs. 2 des Unternehmensgesetzbuches aus, demzufolge die Rückstellungen für laufende Pensionen und Anwartschaften auf Pensionen sowie ähnliche Verpflichtungen mit dem sich nach versicherungsmathematischen Grundsätzen ergebenden Betrag anzusetzen sind. Dieses bilanzielle Vorsorgeerfordernis stimmt mit der von der betroffenen Unternehmung/Einrichtung tatsächlich gebildeten Pensionsrückstellung nicht immer überein.

Aufgrund der Bedeutung der Pensionskassen für die private Pensionsvorsorge und der Abfertigungskassen weist der RH auch die Leistungen der Unternehmungen/Einrichtungen an Pensionskassen für die Pensionsvorsorge von Mitarbeitern sowie an Abfertigungskassen bzw. Mitarbeitervorsorgekassen getrennt in eigenen Tabellen aus.

Die zusätzlichen Leistungen für Pensionen betragen im Jahr 2007 für 26.545 Personen 547,19 Mill. EUR und im Jahr 2008 für 26.749 Personen 561,25 Mill. EUR, unter Hinzurechnung der Rückstellungsveränderungen (wie bis 1994 vorgenommen) (+) 551,80 Mill. EUR bzw. (+) 533,47 Mill. EUR. Das Vorsorgeerfordernis für Pensionen betrug 3.089,97 Mill. EUR (2007) bzw. 3.365,09 Mill. EUR (2008).

Wien, im Dezember 2009

Der Präsident:

Dr. Josef Moser



Anhang

Verzeichnis der Unternehmungen und Einrichtungen

Unternehmung bzw. Einrichtung	Bereich	Seite Einkom- men	Seite Pensions-/ Abf.- bzw. MaV-kassen	Seite Pensionen
A				
A4 Business Solutions GmbH	14i	204	- / 228	-
A-BT-Anwendungszentrum Bautechnologie GmbH	14c	140	- / 162	-
ACS Aircontainer Services Gesellschaft m.b.H.	10a	46	- / 52	-
Advanced Computer Vision GmbH - ACV	14c	140	161 / 162	-
Agrarmarkt Austria	18	262	275 / 276	364
Agrarmarkt Austria Marketing GesmbH	14f	180	183 / 183	-
AgroFreight Spedition GmbH	10c	54	- / 73	-
Akademie der bildenden Künste Wien	20	288	299 / 301	-
Akustikkompetenzzentrum Gesellschaft für Akustik- forschung m.b.H.	14c	140	- / 162	-
Albertina	14h	186	199 / 200	-
Allgemeine Unfallversicherungsanstalt	16	240	247 / 249	358
Allgemeiner Entschädigungsfonds für Opfer des Natio- nalsozialismus	18	262	- / 276	-
Alternative Energie Salzburg GmbH	9	20	- / 41	-
Angewandte Biokatalyse-Kompetenzzentrum GmbH	14c	140	- / 162	348
Arbeitsmarktservice; Bundesgeschäftsstelle	18	262	275 / 276	-
ARC Leichtmetallkompetenzzentrum Ranshofen GesmbH	14c	140	161 / 162	-
ART for ART Kreativ-Werkstätten GmbH	17	252	- / 260	-
ASFINAG Alpenstraßen GmbH	10d	78	85 / 86	336
ASFINAG Autobahn Service GmbH Nord	10d	78	85 / 86	-
ASFINAG Autobahn Service GmbH Ost	10d	78	85 / 86	-
ASFINAG Autobahn Service GmbH Süd	10d	78	85 / 86	-
ASFINAG Bau Management GmbH	10d	78	85 / 86	-
ASFINAG International GmbH	10d	80	- / 86	-
ASFINAG Maut Service GmbH	10d	80	85 / 86	-
ASFINAG Verkehrstelematik GmbH	10d	80	85 / 86	-
Asotra - Internationale Speditions- und Transportge- sellschaft mit beschränkter Haftung	10c	54	- / 73	-
auftrag.at ausschreibungsservice GmbH	14i	204	- / 228	-
auftrag.at ausschreibungsservice GmbH & Co KG	14i	204	- / 228	-
Austria Card - Plastikkarten und Ausweissysteme Gesellschaft mbH	14i	204	227 / 228	354
Austria Wirtschaftsservice Gesellschaft mit beschränkter Haftung	13	116	121 / 122	342

Unternehmung bzw. Einrichtung	Bereich	Seite Einkom- men	Seite Pensions-/ Abf.- bzw. MaV-kassen	Seite Pensionen
Austrian Airlines AG	10a	46	51 / 52	332
Austrian Airlines Technik und Marketing GmbH	10a	46	51 / 52	-
Austrian Bioenergy Centre GmbH	14c	140	- / 162	-
Austrian Business Agency Österreichische Industriean- siedlungs- und WirtschaftswerbungsgmbH	14c	142	- / 162	348
Austrian Development Agency	18	262	275 / 276	-
Austrian Rail Construction & Consulting GmbH & Co KG	10c	54	71 / 73	-
Austrian Research Centers GmbH - ARC	14c	142	161 / 162	348
Austrian Technologies Bundesagentur für Technolo- gietransfer und Sicherheitsforschung	14c	142	- / 162	-
Austrian Wind Power GmbH	9	20	39 / 41	-
AustriaTech - Gesellschaft des Bundes für technologie- politische Maßnahmen GmbH	14c	142	161 / 162	348
Austro Control Österreichische Gesellschaft für Zivil- luftfahrt mbH	10a	46	51 / 52	332
Autobahnen- und Schnellstraßen-Finanzierungs-Akti- engesellschaft	10d	80	85 / 86	336
AVS Privatkunden Versicherungsservice GmbH	14d	168	- / 171	-

B

B.net Burgenland Telekom GmbH	12	102	111 / 112	-
BECOM Electronics GmbH	14i	204	227 / 228	-
Betriebskrankenkasse der Austria Tabak	16	240	- / -	-
Betriebskrankenkasse der Wiener Verkehrsbetriebe	16	240	247 / 249	358
Betriebskrankenkasse Kapfenberg	16	240	247 / 249	358
Betriebskrankenkasse Mondi	16	240	- / -	-
Betriebskrankenkasse voestalpine Bahnsysteme	16	240	247 / 249	358
Betriebskrankenkasse Zeltweg	16	240	- / -	-
BEWAG Licht & Service GmbH	9	20	39 / 41	-
BEWAG Netz GmbH	9	20	39 / 41	-
BIG Entwicklungs- und Verwertungs GmbH	14b	130	137 / 138	-
Bioenergieverbund Amstetten GmbH	9	20	- / 41	-
Biogas Amstetten GmbH	5	14	- / 17	-
Biogaspark Alpe Adria GmbH	5	14	- / 17	-
Biomassekraftwerk Heiligenkreuz Betriebs GmbH	9	20	39 / 41	-
Biowärme Mittersill GmbH	9	22	- / 41	-

Unternehmung bzw. Einrichtung	Bereich	Seite Einkommen	Seite Pensions-/ Abf.- bzw. MaV-kassen	Seite Pensionen
BLM Betriebs-Liegenschafts-Management GmbH	14b	130	- / -	-
Bregenzener Festspiele GmbH	17	252	260 / 260	-
Brenner Basistunnel BBT SE	10e	88	- / 94	-
Brenner Eisenbahn GmbH	10c	54	71 / 73	-
Buchhaltungsagentur des Bundes	18	262	275 / 276	-
build! Gründerzentrum Kärnten GmbH	14c	142	- / 162	-
Bundesbeschaffung GesmbH	14i	206	227 / 228	-
Bundesimmobiliengesellschaft m.b.H.	14b	130	137 / 138	346
Bundespensionskasse AG	18	262	275 / 276	-
Bundesrechenzentrum GmbH	19	280	285 / 286	-
Bundessporteinrichtungen Gesellschaft mbH	14h	186	- / 200	-
Bundesstelle für Sektenfragen	18	264	- / 276	-
Bundestheater-Holding GmbH	17	252	- / 260	362
Burgenland Holding AG	14a	124	- / -	-
Burgenländische Elektrizitätswirtschafts AG	9	22	39 / 42	328
Burgenländische Gebietskrankenkasse	16	241	247 / 249	358
Burgtheater GmbH	17	252	260 / 260	-
Business Creation Center Salzburg GmbH	14c	144	- / 162	-

C

CAST Center for Academic Spin-offs Tyrol - Gründungszentrum GmbH	14c	144	- / 162	-
ChemFreight Transport, Logistik & Waggonvermietung GmbH	10c	54	- / 73	-
City Center Amstetten GmbH	14i	206	- / 228	-
conova communications GmbH	12	102	- / 112	340
CRL Car Rail Logistics GmbH	10c	54	- / 73	-

D

Dachstein & Eishöhlen GmbH	14h	186	- / 200	-
Dachstein & Eishöhlen GmbH & Co KG	14h	186	199 / 200	-
„die Angewandte“ Continuing Education GmbH	14i	206	- / 228	-
Die Österreichische Bibliothekenverbund und Service Gesellschaft m.b.H.	14h	186	199 / 200	-
Diplomatische Akademie Wien	18	264	- / 276	-
Dolphin Shipping Transportagentur GmbH	10c	56	- / 73	-

Unternehmung bzw. Einrichtung	Bereich	Seite Einkom- men	Seite Pensions-/ Abf.- bzw. MaV-kassen	Seite Pensionen
E				
eßt Energie Handelsgesellschaft mbH	9	22	39 / 42	-
EAA Erdgas Mobil GmbH	14i	206	- / 228	-
EC Logistik GmbH	10c	56	- / 73	-
Energie AG Oberösterreich	9	22	39 / 42	328
Energie AG Oberösterreich Business Services GmbH	14i	206	227 / 228	-
Energie AG Oberösterreich Customer Services GmbH	14i	208	227 / 228	-
Energie AG Oberösterreich Data GmbH	19	280	285 / 286	-
Energie AG Oberösterreich Kraftwerke GmbH	9	22	39 / 42	-
Energie AG Oberösterreich Netz GmbH	9	22	39 / 42	-
Energie AG Oberösterreich Personal Services GmbH	14i	208	227 / 228	-
Energie AG Oberösterreich Tech Services GmbH	14i	208	227 / 228	-
Energie AG Oberösterreich Trading GmbH	9	24	39 / 42	-
Energie AG Oberösterreich Vertrieb GmbH & Co KG	9	24	39 / 42	-
Energie AG Oberösterreich Wärme GmbH	9	24	39 / 42	-
Energie Klagenfurt GmbH	9	24	39 / 42	328
Energie Wildon Obdach GmbH	9	24	- / -	-
ENERGIEALLIANZ Austria GmbH	9	24	39 / 42	-
Energie-Contracting Steyr GmbH	9	26	- / 42	-
Energie-Control GmbH	9	26	- / 42	-
Ennskraftwerke AG	9	26	39 / 42	328
ENSERV Energieservice GmbH & Co KG	9	26	39 / 42	-
Entsorgungslogistik Austria GmbH	10c	56	- / 73	-
Erdgas Oberösterreich GmbH & Co KG	5	14	17 / 17	-
ERP-Fonds	13	116	121 / -	342
Erstes Burgenländisches Rechenzentrum Gesellschaft m.b.H	19	280	285 / 286	-
Erzbischof Ladislaus von Pyrker- und Erzherzog Albrecht-Gasteiner Badestiftung	18	264	- / 276	-
Express-Interfracht Internationale Spedition GmbH	10c	56	71 / 73	-
F				
FACULTAS Verlags- und Buchhandels AG	14i	208	- / 228	-
Fair Energy GmbH	9	26	- / 42	-
Familie & Beruf Management GmbH	14i	208	- / 228	-
feibra GmbH	12	102	- / 112	-



Anhang

Unternehmung bzw. Einrichtung	Bereich	Seite Einkom- men	Seite Pensions-/ Abf.- bzw. MaV-kassen	Seite Pensionen
FEIPRO Vertriebs GesmbH	12	102	- / 112	-
Felbertauernstraße-Aktiengesellschaft	10d	80	85 / 86	336
FIMBAG Finanzmarkteteiligung Aktiengesellschaft des Bundes	13	116	- / -	-
Finanzmarktaufsichtsbehörde	13	116	121 / 122	-
Fonds zur Förderung der wissenschaftlichen For- schung (FWF)	18	264	- / 276	-
Foria Forstmanagement GmbH in Liquidation	14i	210	- / 229	-
Forschungsholding TU Graz GmbH	14c	144	- / 162	-
FR Logistik-Betriebs GmbH & Co KG	10c	56	- / 73	-

G

Gesundheit Österreich GmbH	18	264	- / 277	-
GIG Grundstücks- und Infrastruktur Besitz AG	18	266	- / -	-
GIS Gebühren Info Service GmbH	12	102	111 / 112	-
GKB-Bergbau GmbH	2	4	- / 7	-
Grafisches Zentrum HTU GmbH	14i	210	- / 229	-
Graz-Köflacher Bahn und Busbetrieb GmbH	10e	88	93 / 94	-
Großglockner-Hochalpenstraßen-Aktiengesellschaft	10d	80	- / 86	336

H

Hauptverband der österreichischen Sozialversiche- rungsträger	16	241	247 / 249	358
„Haus für Mozart“ - Kleines Festspielhaus Umbau- und Verwaltungs-GmbH in Liqu.	14h	188	- / -	-
Human Resources Personalbereitstellung GmbH	14i	210	- / 229	-
HV Hotelverwaltung GmbH	14i	210	- / 229	-
HyCentA Research GmbH	14c	144	- / 163	-

I, J

IEF-Service GmbH	18	266	275 / 276	-
IG Immobilien Invest GmbH	14b	130	137 / -	-
IG Immobilien Management GmbH	14b	130	- / 138	-
IMIB Immobilien und Industriebeteiligungen GmbH	14b	132	- / 138	346
Industriewaggon AG	10c	56	- / 73	-

Unternehmung bzw. Einrichtung	Bereich	Seite Einkom- men	Seite Pensions-/ Abf.- bzw. MaV-kassen	Seite Pensionen
INiTS Universitäres Gründerservice Wien GmbH	14c	144	- / 163	-
Innovationszentrum Universität Wien GmbH	14c	146	- / 163	-
Institute of Science and Technology Austria	14c	146	- / 163	-
Intercontainer Austria GesmbH	10c	58	- / 73	-
International Management Center Graz GmbH Co KG	14i	210	- / 229	-
International Wind Power GmbH	9	28	40 / 42	-
Internationales Amtssitz- und Konferenzzentrum Wien, AG	14f	180	183 / 183	350
Internationales Studentenhaus gemeinnützige Gesell- schaft m.b.H.	15	234	- / 237	-
IT-Service der Sozialversicherungen GmbH	19	280	- / 286	-
JKU Chem Serv Chemische Analysen und Services GmbH	14c	146	- / 163	-
JKU-Betriebs- und Vermietungs-GmbH	14i	212	- / -	-
Johannes Kepler Universität Linz	20	294	300 / 302	-
Johannes Kepler Universität Linz Multimediale Studi- enmaterialien GmbH	14i	212	- / 229	-

K

Karl-Franzens-Universität Graz	20	292	300 / 302	-
Kärntner Gebietskrankenkasse	16	241	247 / 249	358
Kärntner Restmüllverwertungs GmbH	14i	212	- / 229	-
KELAG-Kärntner Elektrizitäts-Aktiengesellschaft	9	28	40 / 43	328
KELAG Netz GmbH	9	28	40 / 43	-
KELAG Wärme GmbH	9	28	- / 43	328
Klima- und Energiefonds	14e	174	- / 177	-
Koch Busverkehr GmbH	10c	58	- / 73	-
Kompetenzzentrum - Das virtuelle Fahrzeug For- schungsges.m.b.H.	14c	146	- / 163	-
Kompetenzzentrum für umweltfreundliche Stationär- motoren Ges.m.b.H.	14c	146	- / 163	-
„Kompetenzzentrum für wissensbasierte Anwendungen und Systeme Forschungs- und Entwicklungs GmbH“	14c	148	- / 163	-
Kulturkontakt Austria	14h	188	- / 200	-
Kunsthistorisches Museum mit Museum für Völker- kunde und österreichischem Theatermuseum	14h	188	199 / 200	-
Künstler-Sozialversicherungsfonds	18	266	- / 276	-

Unternehmung bzw. Einrichtung	Bereich	Seite Einkommen	Seite Pensions-/ Abf.- bzw. MaV-kassen	Seite Pensionen
L				
Lakeside Science & Technology - Park GmbH	14c	148	- / 163	-
Land-, forst- und wasserwirtschaftliches Rechenzentrum GmbH	19	282	285 / 286	-
Landwirtschaftliche Bundesversuchswirtschaften GesmbH	14i	212	- / 229	354
Lauda Air Luftfahrt GmbH	10a	46	51 / 52	-
LAWOG, Gemeinnützige Landeswohnungsgenossenschaft für OÖ, eingetragene Genossenschaft mbH	15	234	237 / 237	356
Lehrmittelzentrum Technik GmbH	14i	212	- / 229	-
Lestin & Co. Tauch-, Bergungs- und Sprengunternehmen Gesellschaft m.b.H.	14i	214	- / 229	-
LifeTool gemeinnützige GmbH	14c	148	- / 163	-
LifeTool Solutions GmbH	14i	214	- / 229	-
Lokalbahn Lambach-Vorchdorf-Eggenberg AG	10e	88	- / -	-
LTE Logistik- und Transport-GmbH	10e	88	93 / 94	-
M				
MAK - Österreichisches Museum für angewandte Kunst	14h	188	199 / 200	-
Marchfeldschlösser Revitalisierungs- und Betriebsgesellschaft m.b.H.	14h	188	199 / 200	352
Materials Center Leoben Forschung GmbH	14c	148	- / 163	-
Max F. Perutz Laboratories GmbH	14c	148	161 / 163	-
MEA Solar GmbH	14i	214	- / 229	-
Medical University of Vienna International Hospital Operations GmbH	14c	150	161 / 163	-
Medien.Zustell GmbH	12	104	- / 112	-
Medizinische Universität Graz	20	288	299 / 301	366
Medizinische Universität Innsbruck	20	288	299 / 301	-
Medizinische Universität Wien	20	288	299 / 301	-
MeteoServe Wetterdienst GmbH	14i	214	- / 229	-
Monopolverwaltungsgesellschaft mit beschränkter Haftung	14a	124	- / 127	-
Montanuniversität Leoben	20	288	299 / 301	-
Montanuniversität Leoben Forschungs- und Infrastruktur GmbH	14c	150	- / 163	-
Mozarteum Kultur GmbH	14h	190	- / 200	-

Unternehmung bzw. Einrichtung	Bereich	Seite Einkom- men	Seite Pensions-/ Abf.- bzw. MaV-kassen	Seite Pensionen
Mungos Sicher & Sauber GmbH	10c	58	- / 74	-
Mungos Sicher & Sauber GmbH & Co KG	10c	58	71 / 73	-
Münze Österreich Aktiengesellschaft	14i	214	227 / 229	354
Mürz-Kleinwasserkraftwerke GmbH	9	28	- / -	-
Museum Moderner Kunst Stiftung Ludwig Wien (MUMOK)	14h	190	199 / 200	-
„Museums Collection“ Design- und Vertriebsgesell- schaft m.b.H. in Liqu.	14h	190	- / 200	-
MuseumsQuartier Errichtungs- und BetriebsgesmbH	14h	190	- / 200	-
MyElectric Energievertriebs- und -dienstleistungs GmbH	9	28	- / 43	-

N

NanoTecCenter Weiz Forschungsgesellschaft mbH	14c	150	- / 164	-
Nationale Anti Doping Agentur Austria GmbH	18	266	275 / 276	-
Nationalfonds der Republik Österreich für Opfer des Nationalsozialismus	18	266	- / 276	-
Nationalpark Donau-Auen GmbH	14i	214	227 / 229	-
Nationalpark Gesäuse GesmbH	14i	216	- / 230	-
Nationalpark Oberösterreichische Kalkalpen GesmbH	14i	216	227 / 230	-
Nationalpark OÖ Kalkalpen Service GmbH	14i	216	- / 230	-
Nationalpark Thayatal GesmbH	14i	216	- / 230	-
Naturhistorisches Museum	14h	190	199 / 200	-
Netz- und Streckenentwicklung GmbH	10c	58	71 / 74	-
Niederösterreichische Gebietskrankenkasse	16	241	247 / 249	358
Niederösterreichische Grenzlandförderungsgesellschaft mbH	14c	150	- / 164	-
Niederösterreichische Schneebergbahn GmbH	10c	58	- / 74	-
Nuclear Engineering Seibersdorf GmbH	14c	150	161 / 164	-

O

ÖBB-CI & M Werbeagentur GmbH	10c	58	71 / 74	-
ÖBB-Dienstleistungs Gesellschaft mbH	10c	60	71 / 74	-
ÖBB-Immobilienmanagement Gesellschaft mbH	10c	60	71 / 74	-
ÖBB-Infrastruktur Bau Aktiengesellschaft	10c	60	71 / 74	-
ÖBB-Infrastruktur Betrieb Aktiengesellschaft	10c	60	71 / 74	-
ÖBB-Personenverkehr Aktiengesellschaft	10c	60	71 / 74	-
ÖBB-Postbus GmbH	10c	60	71 / 74	-

Unternehmung bzw. Einrichtung	Bereich	Seite Einkom- men	Seite Pensions-/ Abf.- bzw. MaV-kassen	Seite Pensionen
ÖBB-Technische Services-Gesellschaft mbH	10c	60	71 / 74	-
ÖBB-Telekom Service GmbH	10c	62	- / 74	-
ÖBB-Traktion Gesellschaft mbH	10c	62	71 / 74	-
ÖBB-Versicherungsmanagement GmbH	10c	62	71 / 74	-
ÖBB-Werbecenter GmbH	10c	62	71 / 74	-
Oberösterreichische Ferngas AG	5	14	17 / 17	326
Oberösterreichische Gebietskrankenkasse	16	241	247 / 249	358
Öbf Beteiligungs GmbH	14a	124	- / 127	-
Oesterreichische Banknoten- und Sicherheitsdruck GmbH	14i	216	227 / 230	-
Oesterreichische Nationalbank	13	116	121 / 122	342
ÖISS Datensysteme Planungs- und Simulationsprogramme GmbH	18	266	- / -	-
ÖISS Österreichisches Institut für Schul- und Sportstättenbau	18	268	- / 276	-
ÖKOMBI GmbH	10c	62	- / 74	-
OMNITEC Informationstechnologie-Systemservice GmbH	19	282	- / 286	-
OÖ Science-Center Wels Planungs GmbH	14i	218	- / 230	-
ORF-Enterprise GmbH	12	104	111 / 112	-
ORF-Enterprise GmbH & Co KG	12	104	111 / 112	-
ORF Mediaservice GmbH	12	104	- / 112	-
ORF Online und Teletext GmbH & Co KG	12	104	111 / 112	-
ORF Radio Service GmbH	12	104	111 / 112	-
„Österreich Institut G.m.b.H.“	18	268	- / 276	-
Österreich Werbung	11	96	99 / -	338
Österreichische Agentur für Gesundheit und Ernährungssicherheit GmbH	14e	174	177 / 177	-
Österreichische Bundesbahnen-Holding Aktiengesellschaft	10c	62	72 / 75	-
Österreichische Bundesfinanzierungsagentur	13	118	121 / 122	342
Österreichische Bundesforste AG	14i	218	227 / 230	-
Österreichische Elektrizitätswirtschafts-Aktiengesellschaft	9	30	40 / 43	328
Österreichische Filmgalerie GmbH	14h	192	- / 201	-
Österreichische Forschungsförderungsges.m.b.H.	14c	152	161 / 164	348
Österreichische Friedrich und Lillian Kiesler - Privatstiftung	14h	192	- / 201	-

Unternehmung bzw. Einrichtung	Bereich	Seite Einkom- men	Seite Pensions-/ Abf.- bzw. MaV-kassen	Seite Pensionen
Österreichische Galerie Belvedere	14h	192	199 / 201	-
Österreichische Industrieholding AG	14a	124	127 / 127	344
Österreichische Ludwig-Stiftung für Kunst und Wis- senschaft	14h	192	- / -	-
Österreichische Luftfahrtschule Aviation TRAINING CENTER Austria GmbH	10a	48	- / 52	-
Österreichische Mensen-Betriebsgesellschaft mbH	14i	218	- / 231	-
Österreichische Nationalbibliothek	14h	192	199 / 201	-
Österreichische Post Aktiengesellschaft	12	106	111 / 112	-
Österreichische Rundfunksender GmbH & Co KG	12	106	111 / 112	-
Österreichische UNESCO-Kommission	18	268	- / 277	-
ÖSTERREICHISCHER AUSTAUSCHDIENST Agentur für internationale Bildungs- und Wissenschaftskoopera- tion	18	268	- / 277	-
Österreichischer Rundfunk	12	106	111 / 112	340
Österreichisches Filminstitut	14h	194	- / 201	-
Österreichisches Forschungs- und Prüfzentrum Arsenal Gesellschaft mbH	14c	150	161 / 164	-
Österreichisches Institut für Sportmedizin	18	268	- / 277	-
Österreichisches Konferenzzentrum Wien, Aktienge- sellschaft	14f	180	- / -	-

P, Q

Papier & Recycling Logistik GmbH	10c	62	- / 75	-
PEG MedAustron Gesellschaft mbH	14c	152	- / -	-
Pensionsinstitut für Verkehr und öffentliche Einrich- tungen	16	242	- / 249	-
Pensionsversicherungsanstalt	16	242	247 / 249	358
PEW Technik+Service GmbH	14i	218	227 / 230	-
Polymer Competence Center Leoben GmbH	14c	152	- / 164	-
Post & Telekom Immobiliengesellschaft m.b.H.	14b	132	- / 138	-
Post.Maintain Management Objektverwaltungs und -instandhaltungs GmbH	14b	132	- / 138	-
Post.Wertlogistik GmbH	14i	218	- / 230	-
Privatkrankenanstalten-Finanzierungsfonds	18	270	- / 277	-
ProRail Internationale Speditionsgesellschaft m.b.H.	10c	64	- / 75	-
PTI Immobilienvermittlung GmbH	14b	132	- / 138	-



Anhang

Unternehmung bzw. Einrichtung	Bereich	Seite Einkom- men	Seite Pensions-/ Abf.- bzw. MaV-kassen	Seite Pensionen
R				
RAABERSPED Speditionsgesellschaft m.b.H.	10c	64	- / 75	-
Rail Cargo Austria Aktiengesellschaft	10c	64	72 / 75	-
Rail Equipment GmbH	10c	64	72 / 75	-
Rail Equipment GmbH & Co KG	10c	64	72 / 75	-
Rail Tours Touristik GesmbH	10c	64	- / 75	-
Rat für Forschung und Technologieentwicklung	14c	152	161 / 164	-
Research Center Pharmaceutical Engineering GmbH	14c	152	161 / 164	-
RISC Software GmbH	14c	154	- / 164	-
Rohöl-Aufsuchungs AG	5	14	17 / 17	-
Rundfunk und Telekom Regulierungs-GmbH (RTR-GmbH)	12	106	111 / 112	-
S				
SAI Service and Information Call-Center GmbH	14i	220	- / 230	-
Salzburg AG für Energie, Verkehr und Telekommuni- kation	9	30	40 / 43	328
Salzburg Institute of Actuarial Studies GmbH	14c	154	- / 164	-
Salzburg Management GesmbH / University of Salz- burg Business School	18	270	- / 277	-
Salzburg Netz GmbH	9	30	40 / 43	328
Salzburger Festspielfonds	17	252	- / 260	362
Salzburger Gebietskrankenkasse	16	242	247 / 249	358
SBH Biomasseheizkraftwerk GmbH	9	30	- / 43	-
Scanpoint Europe Holding GmbH	12	106	- / 112	-
Scherübl Transport GmbH	10e	88	- / 94	-
Schienen-Control Österreichische Gesellschaft für Schienenverkehrsmarktregulierung mbH	10e	90	93 / 94	-
Schieneninfrastruktur-Dienstleistungsgesellschaft mbH	10e	90	93 / 94	-
Schier Otten & Co Ges.m.b.H.	10c	66	- / 75	-
Schloß Schönbrunn Kultur- und Betriebsgesellschaft m.b.H.	14h	194	199 / 201	-
Schneeberg Sesselbahn GmbH	10c	66	- / -	-
Schneegatterer Gemeinnützige Wohnungsgesellschaft m.b.H.	15	234	- / 237	-
Schoeller Münzhandel GmbH	14i	220	- / 230	-
Schoeller-Bleckmann Gesellschaft m.b.H.	3	10	- / -	-

Unternehmung bzw. Einrichtung	Bereich	Seite Einkom- men	Seite Pensions-/ Abf.- bzw. MaV-kassen	Seite Pensionen
Schönbrunner Tiergarten-Gesellschaft m.b.H.	14h	194	199 / 201	352
Schwarzinger & Co. Speditions- Transport- und Frachtberatungsgesellschaft m.b.H.	10c	66	- / 75	-
Science Park Graz GmbH	14c	154	- / 164	-
Scope Consulting Unternehmensberatung GmbH	10c	66	- / 75	-
Servicebetrieb ÖH-Uni Graz Gesellschaft mit beschränkter Haftung	14i	220	- / 230	-
SIVBEG - Strategische Immobilien Verwertungs-, Beratungs- und Entwicklungsgesellschaft m. b. H.	14b	134	137 / 138	-
Sozialversicherungsanstalt der Bauern	16	242	247 / 249	359
Sozialversicherungsanstalt der gewerblichen Wirtschaft	16	242	247 / 249	359
Sozialversicherungs-Chipkarten Betriebs- und Errichtungsgesellschaft m.b.H.	14i	220	227 / 230	-
Spanische Hofreitschule - Bundesgestüt Piber	14h	194	199 / 201	-
Speditions Holding AG	10c	66	72 / 75	-
Stadion Center Einkaufszentrumserrichtungs GmbH	14i	222	- / 230	-
Stadtwerke Kapfenberg GmbH	9	30	- / 43	328
STATISTIK AUSTRIA Bundesanstalt Statistik Österreich	18	270	275 / 277	-
Steiermärkische Gebietskrankenkasse	16	243	247 / 249	359
STEWEG-STEAG GmbH	9	30	40 / 43	328
Stiftung Theresianische Akademie	18	270	- / 277	-
Stromnetz Steiermark GmbH	9	32	40 / 43	328
Studia Studentenförderungs Gesellschaft m.b.H.	14i	222	- / -	-
SVD Büromanagement GmbH	18	270	- / 277	-
SWH-Strom und Wärme aus Holz, Heizwerke Errichtungs-Betriebs GmbH	9	32	- / 43	-
SWITCH Energievertriebsgesellschaft mbH	9	32	- / 43	-

T

Tech Center Linz - Winterhafen Errichtungs- und Betriebsgesellschaft mbH	14c	154	- / 165	-
Technische Universität Graz	20	290	299 / 301	-
Technische Universität Wien	20	290	299 / 301	-
Technische Versuchs- und Forschungsanstalt GmbH	14c	154	- / 164	-
Technisches Museum Wien mit Österreichischer Mediathek	14h	196	199 / 201	-
Terminal Graz Süd GmbH & Co KG	10c	68	- / 75	-

Unternehmung bzw. Einrichtung	Bereich	Seite Einkommen	Seite Pensions-/ Abf.- bzw. MaV-kassen	Seite Pensionen
Theater der Jugend	17	254	- / 260	362
Theaterservice GmbH	17	254	260 / 260	-
Tiergarten Schönbrunn Gastronomie GmbH	14i	222	- / 230	-
Tiroler Gebietskrankenkasse	16	243	247 / 250	359
Tourismusfernsehen Gesellschaft mbH	12	106	- / 113	-
Trans Cargo Logistic GmbH	10c	68	- / 75	-
trans IT Entwicklungs- und Transfercenter Universität Innsbruck GmbH	14c	156	- / 164	-
TRAVIAUSTRIA Datenservice für Reise und Touristik GmbH & Co. Nfg. KG	14i	222	- / 231	-
TU Career Center GmbH	14c	156	- / 164	-
Tyrolean Airways Tiroler Luftfahrt GmbH	10a	48	51 / 52	-

U

Überland Strom GmbH	9	32	- / 43	328
Umweltbundesamt GmbH	14e	174	177 / 177	-
UNI for LIFE Seminarveranstaltungs GmbH	14i	222	- / 231	-
UNIPORT Karriereservice Universität Wien GmbH	14c	156	- / 164	-
Universitäres Zentrum für Biomodelle GmbH	14c	156	- / 165	-
Universität für angewandte Kunst Wien	20	290	299 / 301	-
Universität für Bodenkultur	20	290	299 / 301	-
Universität für künstlerische und industrielle Gestaltung Linz	20	290	299 / 301	-
Universität für Musik und darstellende Kunst Graz	20	292	299 / 301	-
Universität für Musik und darstellende Kunst Wien	20	292	299 / 302	-
Universität für Weiterbildung Krems	20	292	299 / 302	366
Universität Innsbruck	20	292	300 / 302	366
Universität Klagenfurt	20	294	300 / 302	-
Universität Mozarteum Salzburg	20	294	300 / 302	-
Universität Salzburg	20	294	300 / 302	-
Universität Wien	20	294	300 / 302	-
„Universitätsklinik für Zahn-, Mund- und Kieferheilkunde Gesellschaft mbH „Bernhard-Gottlieb-Universitätszahnklinik“	14e	174	- / 177	-

V

VERBUND-Austrian Hydro Power AG	9	32	40 / 43	329
VERBUND-Austrian Power Grid AG	9	34	40 / 43	329

Unternehmung bzw. Einrichtung	Bereich	Seite Einkom- men	Seite Pensions-/ Abf.- bzw. MaV-kassen	Seite Pensionen
VERBUND-Austrian Power Sales GmbH	9	34	40 / 44	-
VERBUND-Austrian Power Trading AG	9	34	40 / 44	329
VERBUND-Austrian Renewable Power GmbH	9	34	40 / 44	-
VERBUND-Austrian Thermal Power GmbH	9	34	40 / -	-
VERBUND-Austrian Thermal Power GmbH & Co KG	9	34	40 / 44	329
VERBUND-International GesmbH	14a	124	127 / 127	-
VERBUND Management Service GmbH	9	36	40 / 44	-
VERBUND-Telekom Service GmbH	12	108	111 / 113	-
VERBUND-Tourismus GmbH	11	96	- / 99	-
VERBUND-Umwelttechnik GesmbH	9	36	41 / 44	-
Vereinigte Altösterreichische Militärstiftungen	18	272	- / 277	-
Versicherungsanstalt des österreichischen Notariates	16	243	248 / 250	359
Versicherungsanstalt für Eisenbahnen und Bergbau	16	243	248 / 250	359
Versicherungsanstalt öffentlich Bediensteter	16	243	248 / 250	359
Versuchsanstalt für Hochspannungstechnik Graz GmbH	14c	156	- / 165	-
Veterinärmedizinische Universität Wien	20	294	300 / 302	-
VETWIDI Forschungsholding GmbH	14c	158	- / 165	-
via donau - Österreichische Wasserstraßen-Gesell- schaft m.b.H.	14c	158	161 / 165	-
Villacher Alpenstrassen-Fremdenverkehrsgesellschaft m.b.H.	10d	82	- / 86	-
Volksoper Wien GmbH	17	254	260 / 260	-
Vorarlberger Gebietskrankenkasse	16	244	248 / 250	359
W				
Wassercluster Lunz - Biologische Station GmbH	14c	158	- / 165	-
Wellcon Gesellschaft für Prävention und Arbeitsmedi- zin GmbH	10c	68	- / 75	-
Wels Strom GmbH	9	36	41 / 44	329
Wien 3420 Aspern Developement AG	14b	134	137 / 138	-
WIEN ENERGIE Bundesforste Biomasse Kraftwerk GmbH	9	36	- / -	-
Wiener Gebietskrankenkasse	16	244	248 / 250	359
Wiener Staatsoper GmbH	17	254	260 / 260	-
Wiener Zeitung Digitale Publikationen GmbH	14i	224	- / 231	-
Wiener Zeitung GmbH	14i	224	227 / 231	-
Wirtschaftsuniversität Wien	20	296	300 / 302	-

Unternehmung bzw. Einrichtung	Bereich	Seite Einkom- men	Seite Pensions-/ Abf.- bzw. MaV-kassen	Seite Pensionen
X, Y, Z				
Zentrum für angewandte Technologie Leoben GmbH	14c	158	- / 165	-
Zentrum für sichere Informationstechnologie - Austria	18	272	- / 277	-
Zukunftsfonds der Republik Österreich	18	272	- / 277	-



ZAHLENTEIL

Teil A

Einkommen

Erläuterungen im Hinblick auf die geschlechtsspezifische Trennung:

Darstellung der Durchschnittseinkommen in den Tabellen

Für jede Unternehmung werden die geschlechtsspezifischen Durchschnittseinkommen – soweit sie getrennt mitgeteilt wurden – jeweils in einer eigenen Zeile, gekennzeichnet mit M (männlich), W (weiblich), M+W (männlich und weiblich) ausgewiesen.

Setzen sich Aufsichtsrat, Vorstand bzw. Geschäftsführung und Beschäftigte einer Unternehmung nur aus Männern bzw. nur aus Frauen zusammen, so wird nur die entsprechende geschlechtsspezifische Zeile M bzw. W ausgewiesen.

Wurden die Daten dem RH nicht getrennt mitgeteilt, so sind die Durchschnittseinkommen in der Summenzeile M+W dargestellt.

Berechnung des freiwilligen Sozialaufwandes im Hinblick auf die geschlechtsspezifische Trennung

Konnte eine Unternehmung den freiwilligen Sozialaufwand für ein Jahr nicht geschlechtsspezifisch getrennt melden, so wurde dieser Gesamtbetrag der gemeldeten geschlechtsspezifischen Kopfquote entsprechend aufgeteilt und in die Berechnung des jeweiligen Durchschnittseinkommens der weiblichen und männlichen Beschäftigten einbezogen.

Einkommen

Bereich 2

**Unternehmungen des Kohlenbergbaues und des Handels mit
einschlägigen Produkten**

Übersicht 2 Unternehmungen des Kohlenbergbaues und des Handels mit einschlägigen Produkten

Beträge in Tausend EUR

Öffentliche Unternehmungen und Einrichtungen			Aufsichtsrat				Vorstand bzw. Geschäftsführung				Angestellte			
			2007		2008		2007		2008		2007		2008	
			Pers	Ø-EK (Abf)	Pers	Ø-EK (Abf)	Pers	Ø-EK (Abf)	Pers	Ø-EK (Abf)	Pers	Ø-EK (Abf)	Pers	Ø-EK (Abf)
<i>Anm.</i>		1	2	3	4	5	6	7	8	9	10	11	12	
GKB-Bergbau GmbH	M	—	—	—	—	1	170,9	1	179,8	8 (1)	76,0 (88,8)	8	65,3	
	W	—	—	—	—	—	—	—	—	2	40,6	2	41,3	
	M+W	—	—	—	—	1	170,9	1	179,8	10 (1)	68,9 (88,8)	10	60,5	
Summe		—	—	—	—	1	170,9	1	179,8	10	68,9	10	60,5	

**Unternehmungen des Kohlenbergbaues und des Handels
mit einschlägigen Produkten**

Übersicht 2

Arbeiter				Lehrlinge				Summe der Beschäftigten			
2007		2008		2007		2008		2007		2008	
Pers	Ø-EK (Abf)	Pers	Ø-EK (Abf)	Pers	Ø-EK	Pers	Ø-EK	Pers	Ø-EK (Abf)	Pers	Ø-EK (Abf)
13	14	15	16	17	18	19	20	21	22	23	24
5 (2)	32,9 (31,9)	4 (1)	35,9 (44,3)	—	—	—	—	13 (3)	59,4 (50,8)	12 (1)	55,5 (44,3)
—	—	—	—	—	—	—	—	2	40,6	2	41,3
5 (2)	32,9 (31,9)	4 (1)	35,9 (44,3)	—	—	—	—	15 (3)	56,9 (50,8)	14 (1)	53,5 (44,3)
5	32,9	4	35,9	—	—	—	—	15	56,9	14	53,5

Übersicht 2: Unternehmungen des Kohlenbergbaues und des Handels mit einschlägigen Produkten

Jahresreihe

Beträge in Tausend EUR

Berichtsjahr	Aufsichtsrat		Vorstand bzw Geschäftsführung		Angestellte		Arbeiter		Lehrlinge		Summe der Beschäftigten	
	Pers	Ø-EK	Pers	Ø-EK	Pers	Ø-EK	Pers	Ø-EK	Pers	Ø-EK	Pers	Ø-EK
Anm	1	2	3	4	5	6	7	8	9	10	11	12
2004	4	6,2	1	204,8	35	72,3	102	37,1	—	—	137	49,3
2005	—	—	1	260,8	24	78,9	50	42,8	—	—	74	54,5
2006	—	—	1	252,4	12	86,0	15	48,3	—	—	27	65,0
2007	—	—	1	170,9	10	68,9	5	32,9	—	—	15	56,9
2008	—	—	1	179,8	10	60,5	4	35,9	—	—	14	53,5

Veränderungen gegenüber den Vorjahren

2006 : 2007	—	—	—	- 81,5	- 2	- 17,1	- 10	- 15,3	—	—	- 12	- 8,1
in %	—	—	—	- 32,3	- 16,7	- 19,8	- 66,7	- 31,8	—	—	- 44,4	- 12,5
2007 : 2008	—	—	—	+ 8,9	—	- 8,4	- 1	+ 2,9	—	—	- 1	- 3,4
in %	—	—	—	+ 5,2	—	- 12,2	- 20,0	+ 8,9	—	—	- 6,7	- 6,0

Übersicht 2 Unternehmungen des Kohlenbergbaues und des Handels mit einschlägigen Produkten

Leistungen an Abfertigungskassen und Mitarbeitervorsorgekassen

Beträge in Tausend EUR

Öffentliche Unternehmungen und Einrichtungen	Vorstand bzw. Geschäftsführung				Angestellte				Arbeiter			
	2007		2008		2007		2008		2007		2008	
	Pers	Betrag	Pers	Betrag	Pers	Betrag	Pers	Betrag	Pers	Betrag	Pers	Betrag
Anm.	1	2	3	4	5	6	7	8	9	10	11	12
GKB-Bergbau GmbH	—	—	—	—	5	3,6	6	4,2	1	0,1	1	0,0
Summe	—	—	—	—	5	3,6	6	4,2	1	0,1	1	0,0

Einkommen

Bereich 3

**Unternehmungen der Eisen-, Stahl- und Metallverarbeitung und
des Handels mit einschlägigen Produkten**

Übersicht 3: Unternehmungen der Eisen-, Stahl- und Metallverarbeitung und des Handels mit einschlägigen Produkten

Beträge in Tausend EUR

Öffentliche Unternehmungen und Einrichtungen		Aufsichtsrat				Vorstand bzw. Geschäftsführung				Angestellte			
		2007		2008		2007		2008		2007		2008	
		Pers	Ø-EK (Abf)	Pers	Ø-EK (Abf)	Pers	Ø-EK (Abf)	Pers	Ø-EK (Abf)	Pers	Ø-EK (Abf)	Pers	Ø-EK (Abf)
Anm.		1	2	3	4	5	6	7	8	9	10	11	12
Schoeller-Bleckmann Gesellschaft m.b.H.	M	—	—	—	—	1	28,0	1	27,1	—	—	—	—
Summe		—	—	—	—	1	28,0	1	27,1	—	—	—	—

Einkommen

Bereich 5

**Unternehmungen der Erdöl- und Gasgewinnung sowie der
Weiterverarbeitung**

Übersicht 5: Unternehmungen der Erdöl- und Gasgewinnung sowie der Weiterverarbeitung

Beträge in Tausend EUR

Öffentliche Unternehmungen und Einrichtungen		Aufsichtsrat				Vorstand bzw. Geschäftsführung				Angestellte			
		2007		2008		2007		2008		2007		2008	
		Pers	Ø-EK (Abf)	Pers	Ø-EK (Abf)	Pers	Ø-EK (Abf)	Pers	Ø-EK (Abf)	Pers	Ø-EK (Abf)	Pers	Ø-EK (Abf)
Anm.		1	2	3	4	5	6	7	8	9	10	11	12
Biogas Amstetten GmbH	M	—	—	—	—	—	—	—	—	2	32,8	2	44,4
Biogaspark Alpe Adria GmbH	M	—	—	—	—	—	—	—	—	6	50,3	8	55,5
	W	—	—	—	—	—	—	—	—	4	24,2	3	39,1
	M+W	—	—	—	—	—	—	—	—	10	39,8	11	51,1
Erdgas Oberösterreich GmbH & Co KG	M	—	—	—	—	1	180,3	1	186,3	18	73,4	19	71,2
	W	—	—	—	—	—	—	—	—	7	44,2	7	47,1
	M+W	—	—	—	—	1	180,3	1	186,3	25	65,2	26	64,7
Oberösterreichische Ferngas AG	M	—	—	—	—	2	231,7	2	228,0	137 (2)	58,6 (82,8)	139 (2)	59,9 (75,2)
	W	—	—	—	—	—	—	—	—	50 (3)	47,3 (7,7)	48 (2)	49,1 (25,7)
	M+W	—	—	—	—	2	231,7	2	228,0	187 (5)	55,6 (37,7)	187 (4)	57,2 (50,4)
Rohöl-Aufsuchungs AG #)	M	—	—	—	—	3 (1)	336,6 (318,2)	3	239,3	220 (10)	88,8 (138,7)	255 (5)	80,1 (122,1)
	W	—	—	—	—	—	—	—	—	30	63,6	43	54,6
	M+W	—	—	—	—	3 (1)	336,6 (318,2)	3	239,3	250 (10)	85,8 (138,7)	298 (5)	76,4 (122,1)
Summe		—	—	—	—	6	275,6	6	226,7	474	71,6	524	68,3

Anm. zu:

#) Spalte 22 + 24

Enthält den den einzelnen Beschäftigtengruppen nicht zuordenbaren freiwilligen Sozialaufwand.

Unternehmungen der Erdöl- und Gasgewinnung sowie der Weiterverarbeitung

Übersicht 5

Arbeiter				Lehrlinge				Summe der Beschäftigten			
2007		2008		2007		2008		2007		2008	
Pers	Ø-EK (Abf)	Pers	Ø-EK (Abf)	Pers	Ø-EK	Pers	Ø-EK	Pers	Ø-EK (Abf)	Pers	Ø-EK (Abf)
13	14	15	16	17	18	19	20	21	22	23	24
—	—	—	—	—	—	—	—	2	32,8	2	44,4
—	—	—	—	—	—	—	—	6	50,3	8	55,5
—	—	—	—	—	—	—	—	4	24,2	3	39,1
—	—	—	—	—	—	—	—	10	39,8	11	51,1
—	—	—	—	—	—	—	—	18	73,4	19	71,2
—	—	—	—	—	—	—	—	7	44,2	7	47,1
—	—	—	—	—	—	—	—	25	65,2	26	64,7
—	—	—	—	1	2,2	2	8,5	138 (2)	58,2 (82,8)	141 (2)	59,2 (75,2)
—	—	—	—	3	11,6	4	9,8	53 (3)	45,3 (7,7)	52 (2)	46,1 (25,7)
—	—	—	—	4	9,2	6	9,3	191 (5)	54,6 (37,7)	193 (4)	55,7 (50,4)
18	56,5	27 (1)	52,9 (72,5)	—	—	—	—	238 (10)	87,7 (138,7)	282 (6)	78,8 (113,8)
—	—	—	—	—	—	—	—	30	65,0	43	55,9
18	56,5	27 (1)	52,9 (72,5)	—	—	—	—	268 (10)	85,2 (138,7)	325 (6)	75,8 (113,8)
18	56,5	27	52,9	4	9,2	6	9,3	496	71,3	557	67,7

Übersicht 5: Unternehmungen der Erdöl- und Gasgewinnung sowie der Weiterverarbeitung

Jahresreihe

Beträge in Tausend EUR

Berichtsjahr	Aufsichtsrat		Vorstand bzw Geschäftsführung		Angestellte		Arbeiter		Lehrlinge		Summe der Beschäftigten		
	Pers	Ø-EK	Pers	Ø-EK	Pers	Ø-EK	Pers	Ø-EK	Pers	Ø-EK	Pers	Ø-EK	
	Anm	1	2	3	4	5	6	7	8	9	10	11	12
2004		—	—	—	—	—	—	—	—	—	—	—	—
2005		—	—	—	—	—	—	—	—	—	—	—	—
2006		—	—	—	—	—	—	—	—	—	—	—	—
2007		—	—	6	275,6	474	71,6	18	56,5	4	9,2	496	71,3
2008		—	—	6	226,7	524	68,3	27	52,9	6	9,3	557	67,7

Veränderungen gegenüber den Vorjahren

2006 : 2007	—	—	+ 6	+ 275,6	+ 474	+ 71,6	+ 18	+ 56,5	+ 4	+ 9,2	+ 496	+ 71,3
	in %	—	—	—	—	—	—	—	—	—	—	—
2007 : 2008	—	—	—	- 48,9	+ 50	- 3,3	+ 9	- 3,6	+ 2	+ 0,1	+ 61	- 3,6
	in %	—	—	—	- 17,8	+ 10,5	- 4,6	+ 50,0	- 6,4	—	+ 12,3	- 5,0

Übersicht 5: Unternehmungen der Erdöl- und Gasgewinnung sowie der Weiterverarbeitung

Leistungen an Pensionskassen

Beträge in Tausend EUR

Öffentliche Unternehmungen und Einrichtungen	Vorstand bzw. Geschäftsführung				Angestellte				Arbeiter			
	2007		2008		2007		2008		2007		2008	
	Pers	Betrag	Pers	Betrag	Pers	Betrag	Pers	Betrag	Pers	Betrag	Pers	Betrag
	Anm.	1	2	3	4	5	6	7	8	9	10	11
Erdgas Oberösterreich GmbH & Co KG	1	13,4	1	13,9	26	38,9	25	38,8	—	—	—	—
Oberösterreichische Ferngas AG	2	31,4	2	26,2	202	321,9	196	341,4	—	—	—	—
Rohöl-Aufsuchungs AG	2	72,9	3	88,4	222	1.172,3	293	1.303,6	17	31,4	25	37,0
Summe	5	117,7	6	128,5	450	1.533,1	514	1.683,8	17	31,4	25	37,0

Leistungen an Abfertigungskassen und Mitarbeitervorsorgekassen

Beträge in Tausend EUR

Öffentliche Unternehmungen und Einrichtungen	Vorstand bzw. Geschäftsführung				Angestellte				Arbeiter			
	2007		2008		2007		2008		2007		2008	
	Pers	Betrag	Pers	Betrag	Pers	Betrag	Pers	Betrag	Pers	Betrag	Pers	Betrag
	Anm.	1	2	3	4	5	6	7	8	9	10	11
Biogas Amstetten GmbH	—	—	—	—	2	1,0	2	1,2	—	—	—	—
Biogaspark Alpe Adria GmbH	—	—	—	—	10	5,2	11	8,4	—	—	—	—
Erdgas Oberösterreich GmbH & Co KG	—	—	—	—	17	5,9	20	7,9	—	—	—	—
Oberösterreichische Ferngas AG	—	—	1	1,2	42	16,1	42	20,5	—	—	—	—
Rohöl-Aufsuchungs AG	—	—	1	1,2	121	119,4	179	160,5	10	7,0	20	13,3
Summe	—	—	2	2,4	192	147,7	254	198,5	10	7,0	20	13,3

Einkommen

Bereich 9

Unternehmungen der Elektrizitäts- und Wärmewirtschaft

Übersicht 9: Unternehmungen der Elektrizitäts- und Wärmewirtschaft

Beträge in Tausend EUR

Öffentliche Unternehmungen und Einrichtungen		Aufsichtsrat				Vorstand bzw. Geschäftsführung				Angestellte			
		2007		2008		2007		2008		2007		2008	
		Pers	Ø-EK (Abf)	Pers	Ø-EK (Abf)	Pers	Ø-EK (Abf)	Pers	Ø-EK (Abf)	Pers	Ø-EK (Abf)	Pers	Ø-EK (Abf)
Anm.	1	2	3	4	5	6	7	8	9	10	11	12	
Alternative Energie Salzburg GmbH	M	—	—	—	—	—	—	—	—	3	22,9	1	10,8
Austrian Wind Power GmbH	M	—	—	—	—	—	—	—	—	18	53,3	16	57,7
	W	—	—	—	—	—	—	—	—	2	38,9	2	46,2
	M+W	—	—	—	—	—	—	—	—	20	51,8	18	56,4
BEWAG Licht & Service GmbH	M	—	—	—	—	1	53,0	1	97,5	4	43,9	4	30,0
	W	—	—	—	—	—	—	—	—	1	32,9	1	30,4
	M+W	—	—	—	—	1	53,0	1	97,5	5	41,7	5	30,0
BEWAG Netz GmbH	M	—	—	—	—	1	186,7	1	193,5	15	91,6	14	105,9
	W	—	—	—	—	—	—	—	—	1	46,8	—	—
	M+W	—	—	—	—	1	186,7	1	193,5	16	88,8	14	105,9
Bioenergieverbund Amstetten GmbH	M	—	—	—	—	—	—	—	—	4	50,7	5	43,5
	W	—	—	—	—	—	—	—	—	1	3,5	1	4,1
	M+W	—	—	—	—	—	—	—	—	5	41,2	6	36,9
Biomassekraftwerk Heiligenkreuz Betriebs GmbH	M	—	—	—	—	1	24,3	1	94,6	12	39,5	12	43,9
	W	—	—	—	—	—	—	—	—	1	11,8	1	15,8
	M+W	—	—	—	—	1	24,3	1	94,6	13	37,4	13	41,7

Unternehmungen der Elektrizitäts- und Wärmewirtschaft

Übersicht 9

Arbeiter				Lehrlinge				Summe der Beschäftigten			
2007		2008		2007		2008		2007		2008	
Pers	Ø-EK (Abf)	Pers	Ø-EK (Abf)	Pers	Ø-EK	Pers	Ø-EK	Pers	Ø-EK (Abf)	Pers	Ø-EK (Abf)
13	14	15	16	17	18	19	20	21	22	23	24
3	38,1	2	48,1	—	—	—	—	6	30,5	3	35,7
—	—	—	—	—	—	—	—	18	53,3	16	57,7
—	—	—	—	—	—	—	—	2	38,9	2	46,2
—	—	—	—	—	—	—	—	20	51,8	18	56,4
—	—	—	—	—	—	—	—	4	43,9	4	30,0
—	—	—	—	—	—	—	—	1	32,9	1	30,4
—	—	—	—	—	—	—	—	5	41,7	5	30,0
—	—	—	—	—	—	—	—	15	91,6	14	105,9
—	—	—	—	—	—	—	—	1	46,8	—	—
—	—	—	—	—	—	—	—	16	88,8	14	105,9
—	—	—	—	—	—	—	—	4	50,7	5	43,5
—	—	—	—	—	—	—	—	1	3,5	1	4,1
—	—	—	—	—	—	—	—	5	41,2	6	36,9
—	—	—	—	—	—	—	—	12	39,5	12	43,9
—	—	—	—	—	—	—	—	1	11,8	1	15,8
—	—	—	—	—	—	—	—	13	37,4	13	41,7

Übersicht 9: Unternehmungen der Elektrizitäts- und Wärmewirtschaft

Beträge in Tausend EUR

Öffentliche Unternehmungen und Einrichtungen		Aufsichtsrat				Vorstand bzw. Geschäftsführung				Angestellte			
		2007		2008		2007		2008		2007		2008	
		Pers	Ø-EK (Abf)	Pers	Ø-EK (Abf)	Pers	Ø-EK (Abf)	Pers	Ø-EK (Abf)	Pers	Ø-EK (Abf)	Pers	Ø-EK (Abf)
Anm.	1	2	3	4	5	6	7	8	9	10	11	12	
Biowärme Mittersill GmbH	M	—	—	—	—	—	—	—	—	1	37,2	1	39,2
Burgenländische Elektrizitätswirtschafts AG	#) M	7	11,1	7	11,5	2	268,8	2	278,7	433 (31)	56,6 (59,6)	431 (21)	58,0 (60,1)
	W	—	—	—	—	—	—	—	—	105 (1)	38,9 (13,7)	117 (1)	41,9 (15,6)
	M+W	7	11,1	7	11,5	2	268,8	2	278,7	538 (32)	53,1 (58,1)	548 (22)	54,5 (58,1)
e&t Energie Handelsgesellschaft mbH	M	—	—	—	—	2	27,9	2	31,1	14	50,1	18	48,3
	W	—	—	—	—	—	—	—	—	6 (1)	31,9 (7,1)	6	42,2
	M+W	—	—	—	—	2	27,9	2	31,1	20 (1)	44,7 (7,1)	24	46,8
Energie AG Oberösterreich	M	12	5,9	17	4,4	15	178,8	15	187,5	68 (1)	82,8 (89,1)	66 (1)	90,7 (154,3)
	W	1	4,8	3	2,6	—	—	—	—	42 (1)	55,4 (77,5)	40	58,0
	M+W	13	5,8	20	4,1	15	178,8	15	187,5	110 (2)	72,4 (83,3)	106 (1)	78,3 (154,3)
Energie AG Oberösterreich Kraftwerke GmbH	M	—	—	—	—	1	192,0	1	200,8	349 (3)	66,2 (98,4)	348 (6)	70,0 (70,3)
	W	—	—	—	—	—	—	—	—	17	48,8	20	48,8
	M+W	—	—	—	—	1	192,0	1	200,8	366 (3)	65,4 (98,4)	368 (6)	68,9 (70,3)
Energie AG Oberösterreich Netz GmbH	M	—	—	—	—	2	179,8	2	186,7	418	68,7	424 (5)	72,7 (78,9)
	W	—	—	—	—	—	—	—	—	17	49,4	20	49,7
	M+W	—	—	—	—	2	179,8	2	186,7	435	67,9	444 (5)	71,7 (78,9)

(Fortsetzung)

Übersicht 9

9

Arbeiter				Lehrlinge				Summe der Beschäftigten			
2007		2008		2007		2008		2007		2008	
Pers	Ø-EK (Abf)	Pers	Ø-EK (Abf)	Pers	Ø-EK	Pers	Ø-EK	Pers	Ø-EK (Abf)	Pers	Ø-EK (Abf)
13	14	15	16	17	18	19	20	21	22	23	24
—	—	—	—	—	—	—	—	1	37,2	1	39,2
—	—	—	—	12	12,3	10	17,2	445 (31)	55,8 (59,6)	441 (21)	58,3 (60,1)
—	—	—	—	6	12,7	8	7,3	111 (1)	37,7 (13,7)	125 (1)	40,9 (15,6)
—	—	—	—	18	12,5	18	12,7	556 (32)	52,2 (58,1)	566 (22)	54,4 (58,1)
—	—	—	—	—	—	—	—	14	50,1	18	48,3
—	—	—	—	—	—	—	—	6 (1)	31,9 (7,1)	6	42,2
—	—	—	—	—	—	—	—	20 (1)	44,7 (7,1)	24	46,8
—	—	—	—	—	—	—	—	68 (1)	82,8 (89,1)	66 (1)	90,7 (154,3)
—	—	—	—	—	—	—	—	42 (1)	55,4 (77,5)	40	58,0
—	—	—	—	—	—	—	—	110 (2)	72,4 (83,3)	106 (1)	78,3 (154,3)
—	—	—	—	—	—	—	—	349 (3)	66,2 (98,4)	348 (6)	70,0 (70,3)
—	—	—	—	—	—	—	—	17	48,8	20	48,8
—	—	—	—	—	—	—	—	366 (3)	65,4 (98,4)	368 (6)	68,9 (70,3)
—	—	—	—	—	—	—	—	418	68,7	424 (5)	72,7 (78,9)
—	—	—	—	—	—	—	—	17	49,4	20	49,7
—	—	—	—	—	—	—	—	435	67,9	444 (5)	71,7 (78,9)

Übersicht 9: Unternehmungen der Elektrizitäts- und Wärmewirtschaft

Beträge in Tausend EUR

Öffentliche Unternehmungen und Einrichtungen		Beträge in Tausend EUR											
		Aufsichtsrat				Vorstand bzw. Geschäftsführung				Angestellte			
		2007		2008		2007		2008		2007		2008	
		Pers	Ø-EK (Abf)	Pers	Ø-EK (Abf)	Pers	Ø-EK (Abf)	Pers	Ø-EK (Abf)	Pers	Ø-EK (Abf)	Pers	Ø-EK (Abf)
Anm.		1	2	3	4	5	6	7	8	9	10	11	12
Energie AG Oberösterreich Trading GmbH	M	—	—	—	—	1	186,0	1	194,0	21	75,1	22	78,8
	W	—	—	—	—	—	—	—	—	5	37,9	5	41,7
	M+W	—	—	—	—	1	186,0	1	194,0	26	67,9	27	72,0
Energie AG Oberösterreich Vertrieb GmbH & Co KG	M	—	—	—	—	1	224,4	1	232,3	68	80,4	69	87,1
	W	—	—	—	—	—	—	—	—	23	48,5	18	52,2
	M+W	—	—	—	—	1	224,4	1	232,3	91	72,4	87	79,9
Energie AG Oberösterreich Wärme GmbH	M	—	—	—	—	2	167,6	2	175,9	20	49,1	23 (1)	44,6 (49,6)
	W	—	—	—	—	—	—	—	—	2	26,2	3	28,8
	M+W	—	—	—	—	2	167,6	2	175,9	22	47,0	26 (1)	42,8 (49,6)
Energie Klagenfurt GmbH	M	3	2,8	3	5,0	3	193,6	2	242,5	172 (9)	46,4 (42,3)	170 (3)	49,3 (48,9)
	W	1	0,8	1	1,3	—	—	—	—	29	35,2	30 (2)	37,8 (38,4)
	M+W	4	2,3	4	4,0	3	193,6	2	242,5	201 (9)	44,8 (42,3)	200 (5)	47,6 (44,7)
Energie Wildon Obdach GmbH	M	—	—	—	—	—	—	—	—	2	89,1	2 (1)	73,2 (69,5)
ENERGIEALLIANZ Austria GmbH	M	—	—	—	—	4	17,4	4	27,5	35	51,7	39 (1)	53,0 (8,1)
	W	—	—	—	—	—	—	—	—	32	27,7	34	28,6
	M+W	—	—	—	—	4	17,4	4	27,5	67	40,3	73 (1)	41,6 (8,1)

(Fortsetzung)

Übersicht 9

9

Arbeiter				Lehrlinge				Summe der Beschäftigten			
2007		2008		2007		2008		2007		2008	
Pers	Ø-EK (Abf)	Pers	Ø-EK (Abf)	Pers	Ø-EK	Pers	Ø-EK	Pers	Ø-EK (Abf)	Pers	Ø-EK (Abf)
13	14	15	16	17	18	19	20	21	22	23	24
—	—	—	—	—	—	—	—	21	75,1	22	78,8
—	—	—	—	—	—	—	—	5	37,9	5	41,7
—	—	—	—	—	—	—	—	26	67,9	27	72,0
—	—	—	—	—	—	—	—	68	80,4	69	87,1
—	—	—	—	—	—	—	—	23	48,5	18	52,2
—	—	—	—	—	—	—	—	91	72,4	87	79,9
2	24,5	—	—	—	—	—	—	22	46,9	23 (1)	44,6 (49,6)
—	—	—	—	—	—	—	—	2	26,2	3	28,8
2	24,5	—	—	—	—	—	—	24	45,2	26 (1)	42,8 (49,6)
155 (4)	32,3 (27,6)	152 (6)	34,2 (38,2)	16	10,8	16	12,7	343 (13)	39,2 (37,8)	338 (9)	41,6 (41,8)
7 (1)	25,6 (4,0)	7	25,0	2	8,8	1	11,8	38 (1)	32,9 (4,0)	38 (2)	35,7 (38,4)
162 (5)	32,0 (22,9)	159 (6)	33,8 (38,2)	18	10,5	17	12,6	381 (14)	38,6 (35,4)	376 (11)	41,0 (41,2)
—	—	—	—	—	—	—	—	2	89,1	2 (1)	73,2 (69,5)
—	—	—	—	—	—	—	—	35	51,7	39 (1)	53,0 (8,1)
—	—	—	—	—	—	—	—	32	27,7	34	28,6
—	—	—	—	—	—	—	—	67	40,3	73 (1)	41,6 (8,1)

Übersicht 9: Unternehmungen der Elektrizitäts- und Wärmewirtschaft

Beträge in Tausend EUR

Öffentliche Unternehmungen und Einrichtungen		Aufsichtsrat				Vorstand bzw. Geschäftsführung				Angestellte				
		2007		2008		2007		2008		2007		2008		
		Pers	Ø-EK (Abf)	Pers	Ø-EK (Abf)	Pers	Ø-EK (Abf)	Pers	Ø-EK (Abf)	Pers	Ø-EK (Abf)	Pers	Ø-EK (Abf)	
<i>Anm.</i>	1	2	3	4	5	6	7	8	9	10	11	12		
Energie-Contracting Steyr GmbH	1)	M	—	—	—	—	—	—	—	2	83,0	2	85,9	
		W	—	—	—	—	—	—	—	1	25,5	—	—	
		M+W	—	—	—	—	—	—	—	3	63,9	2	85,9	
Energie-Control GmbH		M	—	—	—	1	256,9	1	266,3	34 (1)	76,3 (9,5)	38	72,7	
		W	—	—	—	—	—	—	—	30 (1)	44,8 (12,1)	37	44,2	
		M+W	—	—	—	1	256,9	1	266,3	64 (2)	61,5 (10,8)	75	58,6	
Ennskraftwerke AG		M	7	3,3	7	2,7	2	219,7	2	228,2	151 (10)	70,9 (100,6)	148 (8)	75,9 (103,8)
		W	1	2,0	1	1,6	—	—	—	18	52,6	19 (1)	55,7 (77,0)	
		M+W	8	3,1	8	2,6	2	219,7	2	228,2	169 (10)	68,9 (100,6)	167 (9)	73,6 (100,8)
ENSERV Energieservice GmbH & Co KG		M	—	—	—	—	1	143,7	1	135,8	9	61,6	8	69,7
		W	—	—	—	—	—	—	—	2	36,3	2	44,0	
		M+W	—	—	—	—	1	143,7	1	135,8	11	57,0	10	64,6
Fair Energy GmbH		W	—	—	—	—	—	—	—	—	—	1	20,0	

(Fortsetzung)

Übersicht 9

9

Arbeiter				Lehrlinge				Summe der Beschäftigten			
2007		2008		2007		2008		2007		2008	
Pers	Ø-EK (Abf)	Pers	Ø-EK (Abf)	Pers	Ø-EK	Pers	Ø-EK	Pers	Ø-EK (Abf)	Pers	Ø-EK (Abf)
13	14	15	16	17	18	19	20	21	22	23	24
16	45,4 (9,1)	15	48,8	—	—	—	—	18 (2)	49,5 (9,1)	17	53,1
—	—	—	—	—	—	—	—	1	25,5	—	—
16	45,4 (9,1)	15	48,8	—	—	—	—	19 (2)	48,3 (9,1)	17	53,1
—	—	—	—	—	—	—	—	34 (1)	76,3 (9,5)	38	72,7
—	—	—	—	—	—	—	—	30 (1)	44,8 (12,1)	37	44,2
—	—	—	—	—	—	—	—	64 (2)	61,5 (10,8)	75	58,6
—	—	—	—	6	14,6	6	10,1	157 (10)	68,7 (100,6)	154 (8)	73,3 (103,8)
—	—	—	—	2	8,3	2	12,3	20	48,2	21 (1)	51,6 (77,0)
—	—	—	—	8	13,0	8	10,7	177 (10)	66,4 (100,6)	175 (9)	70,7 (100,8)
—	—	—	—	—	—	—	—	9	61,6	8	69,7
—	—	—	—	—	—	—	—	2	36,3	2	44,0
—	—	—	—	—	—	—	—	11	57,0	10	64,6
—	—	—	—	—	—	—	—	—	—	1	20,0

Übersicht 9: Unternehmungen der Elektrizitäts- und Wärmewirtschaft

Beträge in Tausend EUR

Öffentliche Unternehmungen und Einrichtungen		Aufsichtsrat				Vorstand bzw. Geschäftsführung				Angestellte				
		2007		2008		2007		2008		2007		2008		
		Pers	Ø-EK (Abf)	Pers	Ø-EK (Abf)	Pers	Ø-EK (Abf)	Pers	Ø-EK (Abf)	Pers	Ø-EK (Abf)	Pers	Ø-EK (Abf)	
Anm.	1	2	3	4	5	6	7	8	9	10	11	12		
International Wind Power GmbH	2)	M	—	—	—	—	—	—	—	—	—	5	71,4	
		W	—	—	—	—	—	—	—	—	—	1	21,5	
		M+W	—	—	—	—	—	—	—	—	—	6	63,1	
KELAG-Kärntner Elektrizitäts-Aktiengesellschaft	#) 4)	M	9	—	9	—	2	368,3	2	356,7	—	—	—	—
		W	1	—	1	—	—	—	—	—	—	—	—	—
		M+W	10	—	10	—	2	368,3	2	356,7	460 (20)	64,4 (56,6)	472 (8)	66,9 (67,8)
KELAG Netz GmbH	#)	M	6	—	6	—	1	255,5	1	274,9	—	—	—	—
		M+W	6	—	6	—	1	255,5	1	274,9	642 (20)	57,4 (51,8)	645 (11)	60,2 (60,1)
KELAG Wärme GmbH	#) 3)	M	—	—	—	—	1	199,1	2	194,6	—	—	—	—
		M+W	—	—	—	—	1	199,1	2	194,6	87 (4)	54,0 (56,3)	143 (6)	58,8 (34,5)
Mürz-Kleinwasserkraftwerke GmbH		M	—	—	—	—	1	4,2	1	4,6	—	—	—	—
MyElectric Energievertriebs- und -dienstleistungs GmbH		M	—	—	—	—	2	125,7	2	125,5	7 (1)	46,6 (4,5)	6	53,5
		W	—	—	—	—	—	—	—	—	6	32,5	7 (1)	33,8 (2,9)
		M+W	—	—	—	—	2	125,7	2	125,5	13 (1)	40,1 (4,5)	13 (1)	42,9 (2,9)

(Fortsetzung)

Übersicht 9

9

Arbeiter				Lehrlinge				Summe der Beschäftigten			
2007		2008		2007		2008		2007		2008	
Pers	Ø-EK (Abf)	Pers	Ø-EK (Abf)	Pers	Ø-EK	Pers	Ø-EK	Pers	Ø-EK (Abf)	Pers	Ø-EK (Abf)
13	14	15	16	17	18	19	20	21	22	23	24
—	—	—	—	—	—	—	—	—	—	5	71,4
—	—	—	—	—	—	—	—	—	—	1	21,5
—	—	—	—	—	—	—	—	—	—	6	63,1
—	—	—	—	—	—	—	—	—	—	—	—
—	—	—	—	—	—	—	—	—	—	—	—
—	—	—	—	25	9,5	25	10,0	485 (20)	63,8 (56,6)	497 (8)	66,0 (67,8)
—	—	—	—	—	—	—	—	—	—	—	—
—	—	—	—	85	9,9	81	10,4	727 (20)	53,3 (51,8)	726 (11)	56,2 (60,1)
—	—	—	—	—	—	—	—	—	—	—	—
10	45,4	58 (1)	43,5 (28,8)	—	—	—	—	97 (4)	53,1 (56,3)	201 (7)	54,4 (33,7)
—	—	—	—	—	—	—	—	—	—	—	—
—	—	—	—	—	—	—	—	7 (1)	46,6 (4,5)	6	53,5
—	—	—	—	—	—	—	—	6	32,5	7 (1)	33,8 (2,9)
—	—	—	—	—	—	—	—	13 (1)	40,1 (4,5)	13 (1)	42,9 (2,9)

Übersicht 9: Unternehmungen der Elektrizitäts- und Wärmewirtschaft

Beträge in Tausend EUR

Öffentliche Unternehmungen und Einrichtungen		Aufsichtsrat												Vorstand bzw. Geschäftsführung				Angestellte			
		2007				2008				2007		2008		2007		2008					
		Pers	Ø-EK (Abf)	Pers	Ø-EK (Abf)	Pers	Ø-EK (Abf)	Pers	Ø-EK (Abf)	Pers	Ø-EK (Abf)	Pers	Ø-EK (Abf)	Pers	Ø-EK (Abf)	Pers	Ø-EK (Abf)				
Anm.	1	2	3	4	5	6	7	8	9	10	11	12									
Österreichische Elektrizitätswirtschafts-Aktiengesellschaft	M	10	20,3	10	22,4	3 (1)	886,7 (822,0)	3 (1)	931,2 (1.205,5)	83 (3)	103,9 (24,1)	93 (5)	107,7 (132,7)								
	W	—	—	—	—	1	374,2	1	566,3	59 (1)	68,2 (39,2)	80	66,4								
	M+W	10	20,3	10	22,4	4 (1)	758,6 (822,0)	4 (1)	840,0 (1.205,5)	142 (4)	89,0 (27,9)	173 (5)	88,6 (132,7)								
Salzburg AG für Energie, Verkehr und Telekommunikation	M	10	1,1	10	1,2	2	285,2	2	268,9	1.513 (95)	56,7 (67,7)	1.490 (181)	58,5 (63,5)								
	W	—	—	—	—	—	—	—	—	192 (6)	42,4 (49,9)	202 (5)	43,3 (50,5)								
	M+W	10	1,1	10	1,2	2	285,2	2	268,9	1.705 (101)	55,1 (66,7)	1.692 (186)	56,6 (63,2)								
Salzburg Netz GmbH	M	—	—	—	—	1 (1)	182,3 (189,9)	1	174,2	6	107,1	6 (1)	118,6 (104,1)								
SBH Biomasseheizkraftwerk GmbH	M	—	—	—	—	—	—	—	—	6	39,3	6	44,6								
Stadtwerke Kapfenberg GmbH	#) M	—	—	—	—	2	104,7	2	104,2	60 (1)	46,7 (11,9)	55 (4)	50,7 (13,2)								
	W	—	—	—	—	—	—	—	—	22	28,9	26	27,5								
	M+W	—	—	—	—	2	104,7	2	104,2	82 (1)	41,9 (11,9)	81 (4)	43,2 (13,2)								
STEWEG-STEAG GmbH	#) M	6	3,1	6	3,1	1	276,8	1	305,3	762 (59)	67,3 (82,8)	723 (48)	69,8 (85,4)								
	W	—	—	—	—	—	—	—	—	127 (8)	52,4 (32,7)	122 (9)	53,5 (64,1)								
	M+W	6	3,1	6	3,1	1	276,8	1	305,3	889 (67)	65,2 (76,9)	845 (57)	67,4 (82,0)								

(Fortsetzung)

Übersicht 9

Arbeiter				Lehrlinge				Summe der Beschäftigten			
2007		2008		2007		2008		2007		2008	
Pers	Ø-EK (Abf)	Pers	Ø-EK (Abf)	Pers	Ø-EK	Pers	Ø-EK	Pers	Ø-EK (Abf)	Pers	Ø-EK (Abf)
13	14	15	16	17	18	19	20	21	22	23	24
—	—	—	—	—	—	—	—	83 (3)	103,9 (24,1)	93 (5)	107,7 (132,7)
—	—	—	—	—	—	—	—	59 (1)	68,2 (39,2)	80	66,4
—	—	—	—	—	—	—	—	142 (4)	89,0 (27,9)	173 (5)	88,6 (132,7)
235 (20)	36,5 (36,5)	212 (17)	37,5 (42,5)	52	11,4	50	12,4	1.800 (115)	52,8 (62,3)	1.752 (198)	54,6 (61,7)
16	29,1	14 (2)	29,7 (20,9)	11	12,3	9	10,2	219 (6)	40,0 (49,9)	225 (7)	41,2 (42,1)
251 (20)	36,1 (36,5)	226 (19)	37,0 (40,3)	63	11,5	59	12,0	2.019 (121)	51,4 (61,7)	1.977 (205)	53,1 (61,1)
—	—	—	—	—	—	—	—	6	107,1	6 (1)	118,6 (104,1)
—	—	—	—	—	—	—	—	6	39,3	6	44,6
77 (1)	31,7 (23,7)	78 (3)	34,5 (19,1)	18	9,2	15	9,2	155 (2)	34,9 (17,8)	148 (7)	38,0 (15,7)
5 (1)	24,8 (0,1)	4	17,3	1	6,6	2	5,7	28 (1)	27,4 (0,1)	32	24,8
82 (2)	31,3 (11,9)	82 (3)	33,7 (19,1)	19	9,1	17	8,8	183 (3)	33,8 (11,9)	180 (7)	35,6 (15,7)
4	28,3	4	30,7	37	12,4	40	11,6	803 (59)	64,6 (82,8)	767 (48)	66,6 (85,4)
—	—	—	—	11	12,7	12	12,9	138 (8)	49,2 (32,7)	134 (9)	49,9 (64,1)
4	28,3	4	30,7	48	12,4	52	11,9	941 (67)	62,3 (76,9)	901 (57)	64,1 (82,0)

Übersicht 9: Unternehmungen der Elektrizitäts- und Wärmewirtschaft

Beträge in Tausend EUR

Öffentliche Unternehmungen und Einrichtungen		Aufsichtsrat				Vorstand bzw. Geschäftsführung				Angestellte			
		2007		2008		2007		2008		2007		2008	
		Pers	Ø-EK (Abf)	Pers	Ø-EK (Abf)	Pers	Ø-EK (Abf)	Pers	Ø-EK (Abf)	Pers	Ø-EK (Abf)	Pers	Ø-EK (Abf)
Anm.	1	2	3	4	5	6	7	8	9	10	11	12	
Stromnetz Steiermark GmbH	M	3	1,6	3	0,9	2	192,8	2	140,1	27	67,4	24 (1)	75,4 (60,4)
	W	—	—	—	—	—	—	—	—	4	33,3	3 (1)	47,8 (60,4)
	M+W	3	1,6	3	0,9	2	192,8	2	140,1	31	63,0	27 (2)	72,3 (60,4)
SWH - Strom und Wärme aus Holz, Heizwerke Errichtungs-Betriebs GmbH	M	—	—	—	—	1	96,2	1	147,9	14	42,3	19	46,7
	W	—	—	—	—	—	—	—	—	1	45,3	4	26,7
	M+W	—	—	—	—	1	96,2	1	147,9	15	42,5	23	43,3
SWITCH Energievertriebsgesellschaft m.b.H.	M	—	—	—	—	2	114,4	2	80,9	3	21,9	1	20,9
	W	—	—	—	—	—	—	—	—	4 (1)	13,8 (4,2)	6 (1)	24,5 (4,2)
	M+W	—	—	—	—	2	114,4	2	80,9	7 (1)	17,3 (4,2)	7 (1)	24,0 (4,2)
Überland Strom GmbH	M	—	—	—	—	—	—	—	—	7 (1)	53,9 (87,5)	6 (1)	50,0 (44,2)
	W	—	—	—	—	—	—	—	—	—	—	1	17,6
	M+W	—	—	—	—	—	—	—	—	7 (1)	53,9 (87,5)	7 (1)	45,4 (44,2)
VERBUND-Austrian Hydro Power AG	M	7	8,0	7	7,0	2	481,6	2	496,7	1.191 (70)	72,4 (72,8)	1.174 (64)	75,4 (78,2)
	W	1	3,5	1	6,2	—	—	—	—	137 (8)	55,8 (51,1)	135 (11)	60,3 (54,4)
	M+W	8	7,4	8	6,9	2	481,6	2	496,7	1.328 (78)	70,7 (70,6)	1.309 (75)	73,9 (74,7)

(Fortsetzung)

Übersicht 9

Arbeiter				Lehrlinge				Summe der Beschäftigten			
2007		2008		2007		2008		2007		2008	
Pers	Ø-EK (Abf)	Pers	Ø-EK (Abf)	Pers	Ø-EK	Pers	Ø-EK	Pers	Ø-EK (Abf)	Pers	Ø-EK (Abf)
13	14	15	16	17	18	19	20	21	22	23	24
—	—	—	—	—	—	—	—	27	67,4	24 (1)	75,4 (60,4)
—	—	—	—	—	—	—	—	4	33,3	3 (1)	47,8 (60,4)
—	—	—	—	—	—	—	—	31	63,0	27 (2)	72,3 (60,4)
—	—	—	—	—	—	—	—	14	42,3	19	46,7
—	—	—	—	1	12,9	1	10,1	2	29,1	5	23,4
—	—	—	—	1	12,9	1	10,1	16	40,7	24	41,9
—	—	—	—	—	—	—	—	3	21,9	1	20,9
—	—	—	—	—	—	—	—	4 (1)	13,8 (4,2)	6 (1)	24,5 (4,2)
—	—	—	—	—	—	—	—	7 (1)	17,3 (4,2)	7 (1)	24,0 (4,2)
5 (1)	30,5 (76,0)	4	36,6	—	—	—	—	12 (2)	44,2 (81,7)	10 (1)	44,6 (44,2)
1	3,5	1	3,6	—	—	—	—	1	3,5	2	10,6
6 (1)	26,0 (76,0)	5	30,0	—	—	—	—	13 (2)	41,0 (81,7)	12 (1)	39,0 (44,2)
12	43,9	12	46,2	72	13,7	70	14,5	1.275 (70)	70,7 (72,8)	1.256 (64)	73,6 (78,2)
2	33,4	2	36,5	4	10,8	5	13,7	143 (8)	56,1 (51,1)	142 (11)	60,1 (54,4)
14	42,4	14	44,8	76	13,5	75	14,4	1.418 (78)	67,4 (70,6)	1.398 (75)	70,4 (74,7)

Übersicht 9: Unternehmungen der Elektrizitäts- und Wärmewirtschaft

Beträge in Tausend EUR

Öffentliche Unternehmungen und Einrichtungen		Beträge in Tausend EUR											
		Aufsichtsrat				Vorstand bzw. Geschäftsführung				Angestellte			
		2007		2008		2007		2008		2007		2008	
		Pers	Ø-EK (Abf)	Pers	Ø-EK (Abf)	Pers	Ø-EK (Abf)	Pers	Ø-EK (Abf)	Pers	Ø-EK (Abf)	Pers	Ø-EK (Abf)
Anm.		1	2	3	4	5	6	7	8	9	10	11	12
VERBUND-Austrian Power Grid AG	M	5	4,0	5	6,8	2	302,0	2	321,3	381 (30)	77,8 (88,9)	366 (18)	80,1 (85,2)
	W	1	—	1	—	—	—	—	—	77 (3)	56,7 (49,0)	71 (9)	61,2 (49,4)
	M+W	6	3,4	6	5,6	2	302,0	2	321,3	458 (33)	74,3 (85,3)	437 (27)	77,0 (73,3)
VERBUND-Austrian Power Sales GmbH	M	—	—	—	—	2	188,1	2	253,0	21 (1)	64,2 (22,9)	37 (1)	63,8 (15,5)
	W	—	—	—	—	1	200,8	—	—	24	46,0	37	44,8
	M+W	—	—	—	—	3	192,3	2	253,0	45 (1)	54,5 (22,9)	74 (1)	54,3 (15,5)
VERBUND-Austrian Power Trading AG	M	5	4,7	5	3,5	2	281,0	2	332,9	66 (1)	75,8 (27,6)	72 (1)	80,1 (98,2)
	W	1	—	1	—	—	—	—	—	37	64,7	41	66,9
	M+W	6	3,9	6	2,9	2	281,0	2	332,9	103 (1)	71,8 (27,6)	113 (1)	75,3 (98,2)
VERBUND-Austrian Renewable Power GmbH	M	—	—	—	—	—	—	1	145,8	—	—	8	66,4
	W	—	—	—	—	—	—	1	244,8	—	—	2	62,6
	M+W	—	—	—	—	—	—	2	195,3	—	—	10	65,6
VERBUND-Austrian Thermal Power GmbH	M	—	—	—	—	2	267,8	2	278,7	—	—	—	—
VERBUND-Austrian Thermal Power GmbH & Co KG	M	8	7,4	8	6,4	—	—	—	—	300 (35)	74,5 (87,6)	282 (29)	78,8 (94,7)
	W	1	1,2	1	1,6	—	—	—	—	33 (3)	57,1 (42,3)	33 (2)	59,2 (99,6)
	M+W	9	6,7	9	5,9	—	—	—	—	333 (38)	72,8 (84,0)	315 (31)	76,8 (95,0)

(Fortsetzung)

Übersicht 9

9

Arbeiter				Lehrlinge				Summe der Beschäftigten			
2007		2008		2007		2008		2007		2008	
Pers	Ø-EK (Abf)	Pers	Ø-EK (Abf)	Pers	Ø-EK	Pers	Ø-EK	Pers	Ø-EK (Abf)	Pers	Ø-EK (Abf)
13	14	15	16	17	18	19	20	21	22	23	24
—	—	—	—	14	11,3	13	13,0	395 (30)	75,5 (88,9)	379 (18)	77,8 (85,2)
—	—	—	—	—	—	—	—	77 (3)	56,7 (49,0)	71 (9)	61,2 (49,4)
—	—	—	—	14	11,3	13	13,0	472 (33)	72,4 (85,3)	450 (27)	75,2 (73,3)
—	—	—	—	—	—	—	—	21 (1)	64,2 (22,9)	37 (1)	63,8 (15,5)
—	—	—	—	—	—	—	—	24	46,0	37	44,8
—	—	—	—	—	—	—	—	45 (1)	54,5 (22,9)	74 (1)	54,3 (15,5)
—	—	—	—	—	—	—	—	66 (1)	75,8 (27,6)	72 (1)	80,1 (98,2)
—	—	—	—	—	—	—	—	37	64,7	41	66,9
—	—	—	—	—	—	—	—	103 (1)	71,8 (27,6)	113 (1)	75,3 (98,2)
—	—	—	—	—	—	—	—	—	—	8	66,4
—	—	—	—	—	—	—	—	—	—	2	62,6
—	—	—	—	—	—	—	—	—	—	10	65,6
—	—	—	—	—	—	—	—	—	—	—	—
16	50,0	15	50,3	8	10,1	10	11,1	324 (35)	73,7 (87,6)	307 (29)	77,0 (94,7)
1	24,4	1	26,7	—	—	—	—	34 (3)	58,1 (42,3)	34 (2)	60,0 (99,6)
17	48,5	16	48,9	8	10,1	10	11,1	358 (38)	72,3 (84,0)	341 (31)	75,3 (95,0)

Übersicht 9: Unternehmungen der Elektrizitäts- und Wärmewirtschaft

Beträge in Tausend EUR

Öffentliche Unternehmungen und Einrichtungen		Aufsichtsrat				Vorstand bzw. Geschäftsführung				Angestellte				
		2007		2008		2007		2008		2007		2008		
		Pers	Ø-EK (Abf)	Pers	Ø-EK (Abf)	Pers	Ø-EK (Abf)	Pers	Ø-EK (Abf)	Pers	Ø-EK (Abf)	Pers	Ø-EK (Abf)	
Anm.	1	2	3	4	5	6	7	8	9	10	11	12		
VERBUND Management Service GmbH	M	—	—	—	—	2	163,0	2	169,6	19	77,0	36	79,1	
	W	—	—	—	—	—	—	—	—	3	56,2	11	51,0	
	M+W	—	—	—	—	2	163,0	2	169,6	22	74,2	47	72,5	
VERBUND-Umwelttechnik GesmbH	#) M	—	—	—	—	2	137,5	2	147,1	16	42,5	14	44,6	
	W	—	—	—	—	—	—	—	—	9 (1)	42,0 (3,9)	10	33,8	
	M+W	—	—	—	—	2	137,5	2	147,1	25 (1)	42,3 (3,9)	24	40,1	
Wels Strom GmbH	#) M	—	—	—	—	—	—	—	—	88 (5)	59,2 (70,6)	86 (4)	60,9 (82,2)	
	W	—	—	—	—	—	—	—	—	5	31,1	6	27,6	
	M+W	—	—	—	—	—	—	—	—	93 (5)	57,7 (70,6)	92 (4)	58,7 (82,2)	
WIEN ENERGIE Bundesforste Biomasse Kraftwerk GmbH	5)	M	—	—	—	1	12,2	1	12,7	—	—	—	—	
Summe			106	5,6	113	5,4	78	212,8	79	225,6	8.687	62,8	8.785	65,3

Anm. zu:

#) Spalte 22 + 24

Enthält den den einzelnen Beschäftigtengruppen nicht zuordenbaren freiwilligen Sozialaufwand.

1) Spalte 5 + 7

Geschäftsführer in Muttergesellschaft (Energie AG Oberösterreich Wärme GmbH) berücksichtigt.

2)

Firmengründung: März 2008; Personal ab Juli 2008

3) Spalte 6

Ab 1. Oktober 2007: 2 Geschäftsführer

4) Spalte 8

Ab 1. November 2008: 3 Geschäftsführer

5)

Wirtschaftsjahre 1.10.2006 - 30.9.2007 und 1.10.2007 - 30.9.2008

(Fortsetzung)

Übersicht 9

9

Arbeiter				Lehrlinge				Summe der Beschäftigten			
2007		2008		2007		2008		2007		2008	
Pers	Ø-EK (Abf)	Pers	Ø-EK (Abf)	Pers	Ø-EK	Pers	Ø-EK	Pers	Ø-EK (Abf)	Pers	Ø-EK (Abf)
13	14	15	16	17	18	19	20	21	22	23	24
—	—	—	—	—	—	—	—	19	77,0	36	79,1
—	—	—	—	—	—	—	—	3	56,2	11	51,0
—	—	—	—	—	—	—	—	22	74,2	47	72,5
7	18,9	9	18,7	3	6,3	2	12,3	26	32,4	25	33,2
2	8,8	2	15,3	—	—	1	11,1	11 (1)	36,4 (3,9)	13	29,6
9	16,7	11	18,1	3	6,3	3	11,9	37 (1)	33,6 (3,9)	38	32,0
—	—	—	—	5	7,7	5	11,2	93 (5)	56,4 (70,6)	91 (4)	58,2 (82,2)
—	—	—	—	—	—	—	—	5	31,1	6	27,6
—	—	—	—	5	7,7	5	11,2	98 (5)	55,2 (70,6)	97 (4)	56,3 (82,2)
—	—	—	—	—	—	—	—	—	—	—	—
576	34,7	592	36,7	391	11,3	384	11,9	9.654	59,4	9.761	61,8

Übersicht 9: Unternehmungen der Elektrizitäts- und Wärmewirtschaft

Jahresreihe

Beträge in Tausend EUR

Berichtsjahr	Aufsichtsrat		Vorstand bzw Geschäftsführung		Angestellte		Arbeiter		Lehrlinge		Summe der Beschäftigten	
	Pers	Ø-EK	Pers	Ø-EK	Pers	Ø-EK	Pers	Ø-EK	Pers	Ø-EK	Pers	Ø-EK
<i>Anm</i>	1	2	3	4	5	6	7	8	9	10	11	12
2004	68	4,4	30	231,2	5.338	57,7	113	37,0	242	9,8	5.693	55,1
2005	76	4,1	29	241,7	5.140	63,7	146	34,7	278	10,0	5.564	61,3
2006	81	5,7	33	245,7	5.142	62,0	141	35,3	282	10,5	5.565	59,2
2007	106	5,6	78	212,8	8.687	62,8	576	34,7	391	11,3	9.654	59,4
2008	113	5,4	79	225,6	8.785	65,3	592	36,7	384	11,9	9.761	61,8

Veränderungen gegenüber den Vorjahren

2006 : 2007	+ 25	- 0,1	+ 45	- 32,9	+ 3.545	+ 0,8	+ 435	- 0,6	+ 109	+ 0,9	+ 4.089	+ 0,2
in %	+ 30,9	- 2,2	+ 136,4	- 13,4	+ 68,9	+ 1,4	+ 308,5	- 1,7	+ 38,7	+ 8,1	+ 73,5	+ 0,4
2007 : 2008	+ 7	- 0,1	+ 1	+ 12,8	+ 98	+ 2,5	+ 16	+ 2,0	- 7	+ 0,5	+ 107	+ 2,4
in %	+ 6,6	- 2,0	+ 1,3	+ 6,0	+ 1,1	+ 3,9	+ 2,8	+ 5,7	- 1,8	+ 4,7	+ 1,1	+ 4,1

Übersicht 9: Unternehmungen der Elektrizitäts- und Wärmewirtschaft

Leistungen an Pensionskassen

Beträge in Tausend EUR

Öffentliche Unternehmungen und Einrichtungen	Vorstand bzw. Geschäftsführung				Angestellte				Arbeiter			
	2007		2008		2007		2008		2007		2008	
	Pers	Betrag	Pers	Betrag	Pers	Betrag	Pers	Betrag	Pers	Betrag	Pers	Betrag
	<i>Anm.</i>	1	2	3	4	5	6	7	8	9	10	11
Austrian Wind Power GmbH	—	—	—	—	15	22,3	19	20,6	—	—	—	—
BEWAG Licht & Service GmbH	1	4,3	1	7,0	5	2,1	4	2,3	—	—	—	—
BEWAG Netz GmbH	1	13,4	1	14,5	15	57,7	15	61,8	—	—	—	—
Biomassekraftwerk Heiligenkreuz Betriebs GmbH	1	1,0	1	4,1	11	10,6	11	14,8	—	—	—	—
Burgenländische Elektrizitätswirtschafts AG	2	41,0	2	45,7	531	790,5	542	839,1	—	—	—	—
e&t Energie Handelsgesellschaft mbH	—	—	2	1,0	18	8,9	21	12,3	—	—	—	—
Energie AG Oberösterreich	11	76,7	11	258,3	107	231,9	104	81,4	—	—	—	—
Energie AG Oberösterreich Kraftwerke GmbH	1	9,6	1	10,0	365	614,3	367	657,1	—	—	—	—
Energie AG Oberösterreich Netz GmbH	2	20,9	2	21,8	435	780,6	444	854,8	—	—	—	—
Energie AG Oberösterreich Trading GmbH	1	12,8	1	13,4	26	50,4	27	57,6	—	—	—	—
Energie AG Oberösterreich Vertrieb GmbH & CoKG	1	13,5	1	14,0	91	217,1	87	238,6	—	—	—	—
Energie AG Oberösterreich Wärme GmbH	1	4,7	1	6,8	24	26,4	25	28,6	—	—	—	—
Energie Klagenfurt GmbH	—	—	—	—	214	61,4	209	60,7	179	54,3	187	53,4
ENERGIEALLIANZ Austria GmbH	—	—	1	0,1	38	26,7	119	34,1	—	—	—	—
Ennskraftwerke AG	1	18,0	1	18,6	178	376,3	170	398,9	—	—	—	—
ENSERV Energieservice GmbH & Co KG	2	10,3	1	8,8	14	20,6	11	20,3	—	—	—	—

Übersicht 9: Unternehmungen der Elektrizitäts- und Wärmewirtschaft

Leistungen an Pensionskassen (Fortsetzung)

Beträge in Tausend EUR

Öffentliche Unternehmungen und Einrichtungen	Vorstand bzw. Geschäftsführung				Angestellte				Arbeiter			
	2007		2008		2007		2008		2007		2008	
	Pers	Betrag	Pers	Betrag	Pers	Betrag	Pers	Betrag	Pers	Betrag	Pers	Betrag
	Anm.	1	2	3	4	5	6	7	8	9	10	11
International Wind Power GmbH	—	—	—	—	—	—	8	9,1	—	—	—	—
KELAG-Kärntner Elektrizitäts-Aktiengesellschaft	1	6,8	1	7,0	450	2.192,5	459	4.840,3	—	—	—	—
KELAG Netz GmbH	1	13,0	1	13,8	608	2.563,5	616	5.184,2	—	—	—	—
Österreichische Elektrizitätswirtschaft-Aktiengesellschaft	—	—	—	—	152	498,5	180	610,3	—	—	—	—
Salzburg AG für Energie, Verkehr und Telekommunikation	2	85,0	2	81,3	1.542	6.077,1	1.554	12.639,6	136	154,0	125	153,9
Salzburg Netz GmbH	1	6,7	1	6,6	6	21,4	6	22,6	—	—	—	—
STEWEG-STEAG GmbH	1)	18,9	1	19,6	870	1.884,2	836	2.375,4	13	3,2	12	3,5
Stromnetz Steiermark GmbH	1	21,3	2	21,7	30	89,5	27	96,6	—	—	—	—
VERBUND-Austrian Hydro Power AG	2	18,9	2	19,6	1.434	3.155,0	1.399	3.237,9	15	16,7	15	17,6
VERBUND-Austrian Power Grid AG	1	19,0	1	19,6	522	1.105,4	471	1.010,5	—	—	—	—
VERBUND-Austrian Power Sales GmbH	3	31,6	2	36,2	46	70,4	81	109,2	—	—	—	—
VERBUND-Austrian Power Trading AG	2	54,5	2	45,5	103	237,6	115	272,6	—	—	—	—
VERBUND-Austrian Renewable Power GmbH	2	6,2	2	16,7	—	—	13	16,3	—	—	—	—
VERBUND-Austrian Thermal Power GmbH	1	6,3	1	6,9	—	—	—	—	—	—	—	—
VERBUND-Austrian Thermal Power GmbH & Co KG	—	—	—	—	382	865,9	349	861,5	18	20,6	15	19,5
VERBUND Management Service GmbH	2	18,5	2	19,3	29	59,5	53	121,6	—	—	—	—

Übersicht 9: Unternehmungen der Elektrizitäts- und Wärmewirtschaft

Leistungen an Pensionskassen (Fortsetzung)

Beträge in Tausend EUR

Öffentliche Unternehmungen und Einrichtungen	Vorstand bzw. Geschäftsführung				Angestellte				Arbeiter			
	2007		2008		2007		2008		2007		2008	
	Pers	Betrag	Pers	Betrag	Pers	Betrag	Pers	Betrag	Pers	Betrag	Pers	Betrag
<i>Anm.</i>	1	2	3	4	5	6	7	8	9	10	11	12
Verbund-Umwelttechnik GesmbH	1	9,3	1	17,3	—	—	—	—	—	—	—	—
Wels Strom GmbH	—	—	—	—	74	44,7	74	46,3	—	—	—	—
Summe	46	542,3	48	755,2	8.335	22.162,8	8.416	34.837,1	361	248,8	354	247,8

Anm zu:

- 1) Leistungen an Pensionskasse für 45 Lehrlinge im Jahr 2007 13,0 TEUR, im Jahr 2008 13,5 TEUR

Leistungen an Abfertigungskassen und Mitarbeitervorsorgekassen

Beträge in Tausend EUR

Öffentliche Unternehmungen und Einrichtungen	Vorstand bzw. Geschäftsführung				Angestellte				Arbeiter			
	2007		2008		2007		2008		2007		2008	
	Pers	Betrag	Pers	Betrag	Pers	Betrag	Pers	Betrag	Pers	Betrag	Pers	Betrag
<i>Anm.</i>	1	2	3	4	5	6	7	8	9	10	11	12
Alternative Energie Salzburg GmbH	—	—	—	—	3	0,8	—	—	3	1,9	2	1,5
Austrian Wind Power GmbH	—	—	—	—	26	15,5	21	15,5	—	—	—	—
BEWAG Licht & Service GmbH	1	1,3	1	1,5	6	2,6	6	2,3	—	—	—	—
BEWAG Netz GmbH	—	—	—	—	2	2,1	2	2,3	—	—	—	—
Bioenergieverbund Amstetten GmbH	—	—	—	—	5	3,1	6	3,3	—	—	—	—
Biomassekraftwerk Heiligenkreuz Betriebs GmbH	—	—	—	—	13	6,8	15	7,8	—	—	—	—
Biowärme Mittersill GmbH	—	—	—	—	1	0,6	1	0,6	—	—	—	—

Übersicht 9: Unternehmungen der Elektrizitäts- und Wärmewirtschaft

Leistungen an Abfertigungskassen und Mitarbeitervorsorgekassen (Fortsetzung)

Beträge in Tausend EUR

Öffentliche Unternehmungen und Einrichtungen	Vorstand bzw. Geschäftsführung				Angestellte				Arbeiter			
	2007		2008		2007		2008		2007		2008	
	Pers	Betrag	Pers	Betrag	Pers	Betrag	Pers	Betrag	Pers	Betrag	Pers	Betrag
	Anm.	1	2	3	4	5	6	7	8	9	10	11
Burgenländische Elektrizitätswirtschafts AG	—	—	—	—	254	111,1	279	138,0	—	—	—	—
e&t Energie Handelsgesellschaft mbH	—	—	—	—	15	9,7	14	9,1	—	—	—	—
Energie AG Oberösterreich	—	—	—	—	49	33,5	60	42,2	—	—	—	—
Energie AG Oberösterreich Kraftwerke GmbH	—	—	—	—	23	13,6	27	18,1	—	—	—	—
Energie AG Oberösterreich Netz GmbH	—	—	—	—	13	8,5	19	11,2	—	—	—	—
Energie AG Oberösterreich Trading GmbH	—	—	—	—	8	3,7	8	5,6	—	—	—	—
Energie AG Oberösterreich Vertrieb GmbH & CoKG	—	—	—	—	11	6,6	9	4,7	—	—	—	—
Energie AG Oberösterreich Wärme GmbH	—	—	—	—	9	2,9	—	—	2	0,7	12	4,0
Energie Contracting Steyr GmbH	—	—	—	—	—	—	—	—	1	0,1	1	0,5
Energie Klagenfurt GmbH	1	3,4	1	3,6	29	14,0	35	18,9	33	8,2	41	10,1
ENERGIEALLIANZ Austria GmbH	—	—	4	1,8	39	37,5	53	61,5	—	—	—	—
Energie-Control GmbH	—	—	—	—	78	44,8	76	50,3	—	—	—	—
Ennskraftwerke AG	—	—	—	—	13	3,2	21	4,4	—	—	—	—
ENSERV Energieservice GmbH & Co KG	1	0,7	—	—	15	9,6	21	9,7	—	—	—	—
Fair Energy GmbH	—	—	—	—	—	—	1	0,3	—	—	—	—
International Wind Power GmbH	—	—	—	—	—	—	10	5,6	—	—	—	—

Übersicht 9: Unternehmungen der Elektrizitäts- und Wärmewirtschaft

Leistungen an Abfertigungskassen und Mitarbeitervorsorgekassen (Fortsetzung)

Beträge in Tausend EUR

Öffentliche Unternehmungen und Einrichtungen	Vorstand bzw. Geschäftsführung				Angestellte				Arbeiter			
	2007		2008		2007		2008		2007		2008	
	Pers	Betrag	Pers	Betrag	Pers	Betrag	Pers	Betrag	Pers	Betrag	Pers	Betrag
	Anm.	1	2	3	4	5	6	7	8	9	10	11
KELAG-Kärntner Elektrizitäts- Aktiengesellschaft	—	—	—	—	117	34,3	159	50,1	—	—	—	—
KELAG Netz GmbH	—	—	—	—	23	26,5	35	35,4	—	—	—	—
KELAG Wärme GmbH	1	0,4	1	2,6	58	36,2	95	58,2	4	1,8	33	18,1
MyElectric Energievertriebs- und -dienstleistungs GmbH	1	2,0	1	2,0	9	5,2	12	6,8	—	—	—	—
Österreichische Elektrizitätswirtschaft- Aktiengesellschaft	—	—	—	—	60	29,0	94	65,4	—	—	—	—
Salzburg AG für Energie, Verkehr und Telekommunikation	—	—	—	—	292	184,5	438	312,2	18	7,2	23	10,8
Salzburg Netz GmbH	—	—	—	—	—	—	1	1,3	—	—	—	—
SBH Biomasseheizkraftwerk GmbH	—	—	—	—	6	3,6	6	4,1	—	—	—	—
Stadtwerke Kapfenberg GmbH	—	—	—	—	19	5,4	24	6,7	52	11,5	58	13,3
STEWEAG-STEAG GmbH	1)	—	—	—	43	10,6	153	22,1	8	1,4	11	1,7
Stromnetz Steiermark GmbH	1	3,1	1	1,2	—	—	—	—	—	—	—	—
SWH - Strom und Wärme aus Holz, Heizwerke Errichtungs- Betriebs GmbH	—	—	1	10,5	16	9,8	24	14,9	—	—	—	—
SWITCH Energievertriebsgesell- schaft m.b.H.	—	—	—	—	5	1,0	9	4,3	—	—	—	—
Überland Strom GmbH	—	—	—	—	—	—	1	0,5	—	—	—	—
VERBUND-Austrian Hydro Power AG	—	—	—	—	88	45,5	130	70,9	80	15,6	96	17,0
VERBUND-Austrian Power Grid AG	—	—	—	—	77	39,7	90	58,6	—	—	—	—

Übersicht 9: Unternehmungen der Elektrizitäts- und Wärmewirtschaft**Leistungen an Abfertigungskassen und Mitarbeitervorsorgekassen
(Fortsetzung)**

Beträge in Tausend EUR

Öffentliche Unternehmungen und Einrichtungen	Vorstand bzw. Geschäftsführung				Angestellte				Arbeiter			
	2007		2008		2007		2008		2007		2008	
	Pers	Betrag	Pers	Betrag	Pers	Betrag	Pers	Betrag	Pers	Betrag	Pers	Betrag
	Anm.	1	2	3	4	5	6	7	8	9	10	11
VERBUND-Austrian Power Sales GmbH	2	8,5	1	4,6	35	20,4	65	36,0	—	—	—	—
VERBUND-Austrian Power Trading AG	—	—	—	—	41	23,8	60	36,8	—	—	—	—
VERBUND-Austrian Renewable Power GmbH	1	0,3	—	—	—	—	13	7,6	—	—	—	—
VERBUND-Austrian Thermal Power GmbH & Co KG	—	—	—	—	11	6,6	17	8,8	13	1,4	15	1,9
VERBUND Management Service GmbH	—	—	—	—	21	7,6	33	18,2	—	—	—	—
Verbund-Umwelttechnik GesmbH	—	—	—	—	22	9,4	22	9,0	9	2,2	9	2,9
Wels Strom GmbH	—	—	—	—	22	5,3	26	8,2	—	—	—	—
Summe	9	19,6	11	27,8	1.577	834,4	2.191	1.247,3	223	51,9	301	81,8

Anm zu:

- 1) Leistungen an Mitarbeitervorsorgekasse:
im Jahr 2007 für 34 Lehrlinge 5,0 TEUR, im Jahr 2008 für 58 Lehrlinge 33,0 TEUR

Einkommen

Bereich 10a

**Unternehmungen der Verkehrswirtschaft
(Luftverkehr)**

Übersicht 10a: Unternehmungen der Verkehrswirtschaft (Luftverkehr)

Beträge in Tausend EUR

Öffentliche Unternehmungen und Einrichtungen		Aufsichtsrat		Vorstand bzw. Geschäftsführung				Angestellte						
		2007		2008		2007		2008		2007		2008		
		Pers.	Ø-EK (Abf)	Pers.	Ø-EK (Abf)	Pers.	Ø-EK (Abf)	Pers.	Ø-EK (Abf)	Pers.	Ø-EK (Abf)	Pers.	Ø-EK (Abf)	
Anm.	1	2	3	4	5	6	7	8	9	10	11	12		
ACS Aircontainer Services Gesellschaft m.b.H.	M	—	—	—	—	1	67,3	1	81,5	2	49,8	1	78,1	
	W	—	—	—	—	—	—	—	—	2 (1)	37,8 (9,3)	2	35,2	
	M+W	—	—	—	—	1	67,3	1	81,5	4 (1)	43,8 (9,3)	3	49,5	
Austrian Airlines AG	#) 1)	M	8	23,5	8	24,0	3	451,0	3	858,6	3.252 (300)	60,1 (187,4)	3.139 (89)	58,2 (107,7)
		W	—	—	—	—	—	—	—	—	3.002 (312)	32,7 (41,4)	2.898 (63)	33,3 (51,4)
		M+W	8	23,5	8	24,0	3	451,0	3	858,6	6.254 (612)	47,0 (113,0)	6.037 (152)	46,3 (84,4)
Austrian Airlines Technik und Marketing GmbH	M	2	—	3	—	1	96,6	1	116,5	2	45,5	4	40,1	
	W	1	—	—	—	—	—	—	—	2	43,3	2	39,3	
	M+W	3	—	3	—	1	96,6	1	116,5	4	44,4	6	39,8	
Austro Control Österrei- chische Gesellschaft für Zivilluftfahrt mbH	M	—	—	—	—	2	216,3	2	287,3	801 (25)	93,1 (211,1)	808 (29)	98,9 (210,9)	
	W	—	—	—	—	—	—	—	—	189 (5)	98,2 (8,2)	202 (4)	104,3 (76,5)	
	M+W	—	—	—	—	2	216,3	2	287,3	990 (30)	94,1 (177,3)	1.010 (33)	100,0 (194,6)	
Lauda Air Luftfahrt GmbH	M	3	—	3	—	1	202,8	1	224,2	15	44,4	12	43,7	
	W	—	—	—	—	—	—	—	—	21	45,1	22 (2)	48,0 (62,6)	
	M+W	3	—	3	—	1	202,8	1	224,2	36	44,8	34 (2)	46,5 (62,6)	

**Unternehmungen der Verkehrswirtschaft
(Luftverkehr)**
Übersicht 10a

Arbeiter				Lehrlinge				Summe der Beschäftigten			
2007		2008		2007		2008		2007		2008	
Pers.	Ø-EK (Abf)	Pers.	Ø-EK (Abf)	Pers.	Ø-EK	Pers.	Ø-EK	Pers.	Ø-EK (Abf)	Pers.	Ø-EK (Abf)
13	14	15	16	17	18	19	20	21	22	23	24
18	25,3	16	26,1	1	8,4	—	—	21	26,8	17	29,2
1	15,8	1	16,3	—	—	—	—	3 (1)	30,5 (9,3)	3	28,9
19	24,8	17	25,5	1	8,4	—	—	24 (1)	27,3 (9,3)	20	29,1
—	—	—	—	36	9,6	32	9,1	3.288 (300)	60,4 (187,4)	3.171 (89)	58,8 (107,7)
—	—	—	—	4	7,3	2	5,5	3.006 (312)	33,5 (41,4)	2.900 (63)	34,3 (51,4)
—	—	—	—	40	9,4	34	8,9	6.294 (612)	47,6 (113,0)	6.071 (152)	47,1 (84,4)
—	—	—	—	—	—	—	—	2	45,5	4	40,1
—	—	—	—	—	—	—	—	2	43,3	2	39,3
—	—	—	—	—	—	—	—	4	44,4	6	39,8
—	—	—	—	3	8,3	3	10,6	804 (25)	92,8 (211,1)	811 (29)	98,5 (210,9)
—	—	—	—	—	—	—	—	189 (5)	98,2 (8,2)	202 (4)	104,3 (76,5)
—	—	—	—	3	8,3	3	10,6	993 (30)	93,8 (177,3)	1.013 (33)	99,7 (194,6)
—	—	—	—	—	—	—	—	15	44,4	12	43,7
—	—	—	—	—	—	—	—	21	45,1	22 (2)	48,0 (62,6)
—	—	—	—	—	—	—	—	36	44,8	34 (2)	46,5 (62,6)

Übersicht 10a: Unternehmungen der Verkehrswirtschaft (Luftverkehr)

Beträge in Tausend EUR

Öffentliche Unternehmungen und Einrichtungen		Aufsichtsrat				Vorstand bzw. Geschäftsführung				Angestellte				
		2007		2008		2007		2008		2007		2008		
		Pers.	Ø-EK (Abf)	Pers.	Ø-EK (Abf)	Pers.	Ø-EK (Abf)	Pers.	Ø-EK (Abf)	Pers.	Ø-EK (Abf)	Pers.	Ø-EK (Abf)	
Anm.		1	2	3	4	5	6	7	8	9	10	11	12	
Österreichische Luftfahrt- schule Aviation TRAINING CENTER Austria GmbH	2)	M	—	—	—	—	2	—	2	—	4 (1)	29,4 (1,3)	4 (1)	27,5 (1,1)
		W	—	—	—	—	—	—	—	—	1	31,6	1	32,7
		M+W	—	—	—	—	2	—	2	—	5 (1)	29,8 (1,3)	5 (1)	28,5 (1,1)
Tyrolean Airways Tiroler Luftfahrt GmbH	#)	M	—	—	—	—	1	145,1	1	173,8	—	—	—	—
		M+W	—	—	—	—	1	145,1	1	173,8	1.551 (21)	45,1 (21,9)	1.634 (19)	46,2 (14,9)
Summe			14	13,5	14	13,7	11	208,8	11	340,6	8.844	51,9	8.729	52,5

Anm. zu:

#) Spalte 22 + 24

Enthält den den einzelnen Beschäftigtengruppen nicht zuordenbaren freiwilligen Sozialaufwand.

1) Spalte 8

In der Berechnung des Durchschnittseinkommens sind Gehaltszahlungen in Höhe von 530,5 TEUR für ein bereits 2007 ausgeschiedenes Vorstandsmitglied sowie in Höhe von 493,3 TEUR für ein 2008 ausgeschiedenes Vorstandsmitglied enthalten. Um diese Gehaltszahlungen bereinigt ergibt sich für das Jahr 2008 ein Durchschnittseinkommen von 486,2 TEUR.

2) Spalte 5 + 7

Geschäftsführer werden bei Austrian Airlines AG bzw. Flughafen Graz Betriebs GmbH abgerechnet.

(Fortsetzung) Übersicht 10a

Arbeiter				Lehrlinge				Summe der Beschäftigten			
2007		2008		2007		2008		2007		2008	
Pers.	Ø-EK (Abf)	Pers.	Ø-EK (Abf)	Pers.	Ø-EK	Pers.	Ø-EK	Pers.	Ø-EK (Abf)	Pers.	Ø-EK (Abf)
13	14	15	16	17	18	19	20	21	22	23	24
—	—	—	—	—	—	—	—	4 (1)	29,4 (1,3)	4 (1)	27,5 (1,1)
1	16,4	1	17,4	—	—	—	—	2	24,0	2	25,1
1	16,4	1	17,4	—	—	—	—	6 (1)	27,6 (1,3)	6 (1)	26,7 (1,1)
—	—	—	—	—	—	—	—	—	—	—	—
10	22,1	10	21,8	—	—	—	—	1.561 (21)	45,1 (21,9)	1.644 (19)	46,3 (14,9)
30	23,6	28	23,9	44	9,3	37	9,0	8.918	52,2	8.794	52,9

**Übersicht 10a: Unternehmungen der Verkehrswirtschaft
(Luftverkehr)**

10a

Jahresreihe
Beträge in Tausend EUR

Berichtsjahr	Aufsichtsrat		Vorstand bzw Geschäftsführung		Angestellte		Arbeiter		Lehrlinge		Summe der Beschäftigten		
	Pers	Ø-EK	Pers	Ø-EK	Pers	Ø-EK	Pers	Ø-EK	Pers	Ø-EK	Pers	Ø-EK	
	<i>Anm</i>	1	2	3	4	5	6	7	8	9	10	11	12
2004		48	3,5	15	234,0	7.619	48,1	259	28,6	40	7,8	7.918	47,3
2005		13	10,4	9	309,2	9.236	45,0	39	20,5	44	9,4	9.319	44,7
2006		12	11,7	9	325,9	9.375	47,9	37	21,0	43	9,9	9.455	47,6
2007		14	13,5	11	208,8	8.844	51,9	30	23,6	44	9,3	8.918	52,2
2008		14	13,7	11	340,6	8.729	52,5	28	23,9	37	9,0	8.794	52,9

Veränderungen gegenüber den Vorjahren

2006 : 2007	+ 2	+ 1,8	+ 2	- 117,0	- 531	+ 4,0	- 7	+ 2,6	+ 1	- 0,7	- 537	+ 4,6	
	in %	+ 16,7	+ 15,4	+ 22,2	- 35,9	- 5,7	+ 8,4	- 18,9	+ 12,5	+ 2,3	- 6,6	- 5,7	+ 9,7
2007 : 2008	—	+ 0,3	—	+ 131,8	- 115	+ 0,6	- 2	+ 0,3	- 7	- 0,2	- 124	+ 0,7	
	in %	—	+ 2,1	—	+ 63,1	- 1,3	+ 1,1	- 6,7	+ 1,2	- 15,9	- 2,6	- 1,4	+ 1,4

**Übersicht 10a: Unternehmungen der Verkehrswirtschaft
(Luftverkehr)**

Leistungen an Pensionskassen

10a

Beträge in Tausend EUR

Öffentliche Unternehmungen und Einrichtungen	Vorstand bzw. Geschäftsführung				Angestellte				Arbeiter			
	2007		2008		2007		2008		2007		2008	
	Pers	Betrag	Pers	Betrag	Pers	Betrag	Pers	Betrag	Pers	Betrag	Pers	Betrag
<i>Ann.</i>	1	2	3	4	5	6	7	8	9	10	11	12
Austrian Airlines AG	3	64,6	3	57,5	6.378	24.329,1	6.355	28.424,4	—	—	—	—
Austrian Airlines Technik und Marketing GmbH	1	3,0	1	2,9	3	4,8	3	4,7	—	—	—	—
Austro Control Österreichische Gesellschaft für Zivilluftfahrt mbH	2	35,3	2	35,8	901	7.318,5	882	26.389,3	—	—	—	—
Lauda Air Luftfahrt GmbH	1	5,2	1	5,2	40	46,9	38	44,1	—	—	—	—
Tyrolean Airways Tiroler Luftfahrt GmbH	1	4,4	1	5,2	1.716	2.094,8	1.820	2.239,6	16	7,6	16	7,5
Summe	8	112,3	8	106,5	9.038	33.794,1	9.098	57.102,1	16	7,6	16	7,5

**Übersicht 10a: Unternehmungen der Verkehrswirtschaft
(Luftverkehr)**

10a

Leistungen an Abfertigungskassen und Mitarbeitervorsorgekassen
Beträge in Tausend EUR

Öffentliche Unternehmungen und Einrichtungen	Vorstand bzw. Geschäftsführung				Angestellte				Arbeiter			
	2007		2008		2007		2008		2007		2008	
	Pers	Betrag	Pers	Betrag	Pers	Betrag	Pers	Betrag	Pers	Betrag	Pers	Betrag
Ann.	1	2	3	4	5	6	7	8	9	10	11	12
ACS Aircontainer Services Gesellschaft m.b.H.	—	—	—	—	2	0,8	3	0,7	13	4,3	17	3,2
Austrian Airlines AG	—	—	—	—	1.874	560,7	1.942	660,8	—	—	—	—
Austrian Airlines Technik und Marketing GmbH	1	1,5	1	1,8	6	2,6	9	3,8	—	—	—	—
Austro Control Österreichische Gesellschaft für Zivilluftfahrt mbH	—	—	—	—	186	144,6	241	204,6	—	—	—	—
Lauda Air Luftfahrt GmbH	—	—	—	—	18	6,2	19	7,0	—	—	—	—
Österreichische Luftfahrtschule Aviation TRAINING CENTER Austria GmbH	—	—	—	—	8	1,4	6	1,3	2	0,4	2	0,4
Tyrolean Airways Tiroler Luftfahrt GmbH	—	—	—	—	960	369,2	1.152	468,8	4	0,8	4	0,7
Summe	1	1,5	1	1,8	3.054	1.085,5	3.372	1.346,9	19	5,4	23	4,4

Einkommen

Bereich 10c

**Unternehmungen der Verkehrswirtschaft
(Unternehmungen der ÖBB-Unternehmensgruppe)**

Übersicht 10c: Unternehmungen der Verkehrswirtschaft (Unternehmungen der ÖBB-Unternehmensgruppe)

Beträge in Tausend EUR

Öffentliche Unternehmungen und Einrichtungen		Aufsichtsrat				Vorstand bzw. Geschäftsführung				Angestellte			
		2007		2008		2007		2008		2007		2008	
		Pers	Ø-EK (Abf)	Pers	Ø-EK (Abf)	Pers	Ø-EK (Abf)	Pers	Ø-EK (Abf)	Pers	Ø-EK (Abf)	Pers	Ø-EK (Abf)
Anm.	1	2	3	4	5	6	7	8	9	10	11	12	
AgroFreight Spedition GmbH	M	—	—	—	—	1	131,8	1	128,8	5	37,1	4	45,6
	W	—	—	—	—	—	—	—	—	7	39,2	7	38,9
	M+W	—	—	—	—	1	131,8	1	128,8	12	38,3	11	41,5
Asotra - Internationale Speditions- und Transportgesellschaft mit beschränkter Haftung	M	—	—	—	—	1	114,4	1	148,6	8 (4)	67,2 (19,7)	7	67,7
	W	—	—	—	—	—	—	—	—	10 (1)	33,1 (12,5)	9 (1)	36,6 (7,5)
	M+W	—	—	—	—	1	114,4	1	148,6	18 (5)	48,6 (18,3)	16 (1)	49,6 (7,5)
Austrian Rail Construction & Consulting GmbH & Co KG	M+W	—	—	—	—	—	—	—	—	6 (1)	60,2 (5,5)	1	54,2
Brenner Eisenbahn GmbH	M	4	1,7	3	0,6	2	203,5	—	—	—	—	—	—
	M+W	4	1,7	3	0,6	2	203,5	—	—	90 (14)	66,6 (19,7)	1	124,5
ChemFreight Transport, Logistik & Waggon- vermietung GmbH	M	—	—	—	—	—	—	—	—	10	35,2	10	34,6
	W	—	—	—	—	—	—	—	—	23	29,3	25 (1)	32,3 (4,6)
	M+W	—	—	—	—	—	—	—	—	33	31,2	35 (1)	33,0 (4,6)
CRL Car Rail Logistics GmbH	M	—	—	—	—	—	—	—	—	—	—	2 (1)	47,7 (68,1)
	W	—	—	—	—	—	—	—	—	—	—	1 (1)	62,3 (10,0)
	M+W	—	—	—	—	—	—	—	—	—	—	3 (2)	50,6 (39,1)

**Unternehmungen der Verkehrswirtschaft
(Unternehmungen der ÖBB-Unternehmensgruppe)**

Übersicht 10c

Arbeiter				Lehrlinge				Summe der Beschäftigten			
2007		2008		2007		2008		2007		2008	
Pers	Ø-EK (Abf)	Pers	Ø-EK (Abf)	Pers	Ø-EK	Pers	Ø-EK	Pers	Ø-EK (Abf)	Pers	Ø-EK (Abf)
13	14	15	16	17	18	19	20	21	22	23	24
—	—	—	—	—	—	—	—	5	37,1	4	45,6
—	—	—	—	—	—	—	—	7	39,2	7	38,9
—	—	—	—	—	—	—	—	12	38,3	11	41,5
3 (1)	29,8 (6,8)	4 (1)	24,1 (15,6)	—	—	—	—	11 (5)	61,0 (17,2)	11 (1)	53,7 (15,6)
1	26,2	1	25,2	—	—	—	—	11 (1)	35,0 (12,5)	10 (1)	37,4 (7,5)
4 (1)	29,1 (6,8)	5 (1)	24,3 (15,6)	—	—	—	—	22 (6)	48,1 (16,4)	21 (2)	45,7 (11,6)
—	—	—	—	—	—	—	—	6 (1)	60,2 (5,5)	1	54,2
—	—	—	—	—	—	—	—	—	—	—	—
—	—	—	—	—	—	—	—	90 (14)	66,6 (19,7)	1	124,5
—	—	—	—	—	—	—	—	10	35,2	10	34,6
—	—	—	—	—	—	—	—	23	29,3	25 (1)	32,3 (4,6)
—	—	—	—	—	—	—	—	33	31,2	35 (1)	33,0 (4,6)
—	—	—	—	—	—	—	—	—	—	2 (1)	47,7 (68,1)
—	—	—	—	—	—	—	—	—	—	1 (1)	62,3 (10,0)
—	—	—	—	—	—	—	—	—	—	3 (2)	50,6 (39,1)

Übersicht 10c: Unternehmungen der Verkehrswirtschaft (Unternehmungen der ÖBB-Unternehmensgruppe)

Beträge in Tausend EUR

Öffentliche Unternehmungen und Einrichtungen		Aufsichtsrat				Vorstand bzw. Geschäftsführung				Angestellte			
		2007		2008		2007		2008		2007		2008	
		Pers	Ø-EK (Abf)	Pers	Ø-EK (Abf)	Pers	Ø-EK (Abf)	Pers	Ø-EK (Abf)	Pers	Ø-EK (Abf)	Pers	Ø-EK (Abf)
Anm.	1	2	3	4	5	6	7	8	9	10	11	12	
Dolphin Shipping Transportagentur GmbH	M	—	—	—	—	1	89,7	1	96,7	—	—	—	—
	W	—	—	—	—	—	—	—	—	1	17,2	4	38,9
	M+W	—	—	—	—	1	89,7	1	96,7	1	17,2	4	38,9
EC Logistik GmbH	##)	M	—	—	—	1	80,0	1	121,4	17 (1)	35,8 (2,4)	15 (1)	37,1 (11,0)
	W	—	—	—	—	—	—	—	—	15 (1)	31,2 (4,3)	15 (1)	30,2 (9,6)
	M+W	—	—	—	—	1	80,0	1	121,4	32 (2)	33,6 (3,4)	30 (2)	33,6 (10,3)
Entsorgungslogistik Austria GmbH	#)	M	—	—	—	1	82,9	1	90,1	3	17,7	3	37,2
	W	—	—	—	—	—	—	—	—	2	26,1	3	30,5
	M+W	—	—	—	—	1	82,9	1	90,1	5	21,4	6	33,8
Express-Interfracht Internationale Spedition GmbH	#)	M	—	—	—	—	—	1	135,0	104 (1)	59,2 (117,3)	127 (5)	58,6 (75,5)
	W	—	—	—	—	—	—	—	—	113 (1)	34,2 (14,8)	130 (1)	35,2 (52,8)
	M+W	—	—	—	—	—	—	1	135,0	217 (2)	46,2 (66,1)	257 (6)	46,8 (71,7)
FR Logistik-Betriebs GmbH & Co KG		M	—	—	—	—	—	—	—	1	24,0	—	—
Industriewaggon GmbH		M	—	—	—	—	—	—	—	—	—	1	28,4
	W	—	—	—	—	—	—	—	—	—	—	1	51,2
	M+W	—	—	—	—	—	—	—	—	—	—	2	36,6

(Fortsetzung) Übersicht 10c

Arbeiter				Lehrlinge				Summe der Beschäftigten			
2007		2008		2007		2008		2007		2008	
Pers	Ø-EK (Abf)	Pers	Ø-EK (Abf)	Pers	Ø-EK	Pers	Ø-EK	Pers	Ø-EK (Abf)	Pers	Ø-EK (Abf)
13	14	15	16	17	18	19	20	21	22	23	24
—	—	—	—	—	—	—	—	—	—	—	—
—	—	—	—	—	—	—	—	1	17,2	4	38,9
—	—	—	—	—	—	—	—	1	17,2	4	38,9
45 (5)	23,4 (5,8)	47 (4)	24,2 (9,7)	—	—	—	—	62 (6)	26,8 (5,2)	62 (5)	27,4 (10,0)
18	23,2	25	23,0	1	7,7	1	11,7	34 (1)	26,3 (4,3)	41 (1)	25,5 (9,6)
63 (5)	23,4 (5,8)	72 (4)	23,8 (9,7)	1	7,7	1	11,7	96 (7)	26,6 (5,1)	103 (6)	26,6 (9,9)
8	8,6	10	16,5	—	—	—	—	11	11,2	13	21,5
—	—	—	—	—	—	—	—	2	26,5	3	31,3
8	8,6	10	16,5	—	—	—	—	13	13,6	16	23,2
32 (1)	37,4 (6,7)	34 (1)	36,3 (51,4)	8	8,3	10	9,0	144 (2)	51,8 (62,0)	171 (6)	51,5 (71,5)
6 (1)	21,0 (5,3)	5 (1)	20,1 (5,6)	11	9,3	10	10,4	130 (2)	31,8 (10,0)	145 (2)	33,3 (29,2)
38 (2)	34,8 (6,0)	39 (2)	34,2 (28,5)	19	8,9	20	9,7	274 (4)	42,3 (36,0)	316 (8)	43,1 (60,9)
—	—	—	—	—	—	—	—	1	24,0	—	—
—	—	—	—	—	—	—	—	—	—	1	28,4
—	—	—	—	—	—	—	—	—	—	1	51,2
—	—	—	—	—	—	—	—	—	—	2	36,6

Übersicht 10c: Unternehmungen der Verkehrswirtschaft (Unternehmungen der ÖBB-Unternehmensgruppe)

Beträge in Tausend EUR

Öffentliche Unternehmungen und Einrichtungen		Aufsichtsrat				Vorstand bzw. Geschäftsführung				Angestellte			
		2007		2008		2007		2008		2007		2008	
		Pers	Ø-EK (Abf)	Pers	Ø-EK (Abf)	Pers	Ø-EK (Abf)	Pers	Ø-EK (Abf)	Pers	Ø-EK (Abf)	Pers	Ø-EK (Abf)
Anm.	1	2	3	4	5	6	7	8	9	10	11	12	
Intercontainer Austria GesmbH	M	—	—	—	—	2	135,3	2 (1)	129,3 (31,6)	31	37,7	31	40,6
	W	—	—	—	—	—	—	—	—	54 (2)	30,8 (14,7)	53 (2)	32,7 (8,9)
	M+W	—	—	—	—	2	135,3	2 (1)	129,3 (31,6)	85 (2)	33,3 (14,7)	84 (2)	35,6 (8,9)
Koch Busverkehr GmbH	M	—	—	—	—	—	—	—	—	1	42,4	1	46,9
	W	—	—	—	—	—	—	—	—	1	14,8	1	17,9
	M+W	—	—	—	—	—	—	—	—	2	28,6	2	32,4
Mungos Sicher & Sauber GmbH & Co KG	M	—	—	—	—	1	98,0	1	102,6	—	—	—	—
	M+W	—	—	—	—	1	98,0	1	102,6	426 (5)	29,4 (11,4)	388 (5)	31,6 (16,0)
Mungos Sicher & Sauber GmbH	M+W	—	—	—	—	—	—	—	—	—	—	25	42,1
Netz- und Streckenentwicklung GmbH	M	—	—	—	—	1	75,5	1	95,7	—	—	—	—
	M+W	—	—	—	—	1	75,5	1	95,7	4	22,1	11	35,0
Niederösterreichische Schneebergbahn GmbH	M	—	—	—	—	1	18,7	1	19,1	6	8,5	5	14,4
	W	—	—	—	—	—	—	—	—	10	9,0	12	10,0
	M+W	—	—	—	—	1	18,7	1	19,1	16	8,8	17	11,3
ÖBB-CI & M Werbeagentur GmbH	M+W	—	—	—	—	—	—	—	—	3 (1)	41,1 (28,3)	6	38,0

(Fortsetzung) Übersicht 10c

Arbeiter				Lehrlinge				Summe der Beschäftigten			
2007		2008		2007		2008		2007		2008	
Pers	Ø-EK (Abf)	Pers	Ø-EK (Abf)	Pers	Ø-EK	Pers	Ø-EK	Pers	Ø-EK (Abf)	Pers	Ø-EK (Abf)
13	14	15	16	17	18	19	20	21	22	23	24
—	—	—	—	—	—	—	—	31	37,7	31	40,6
—	—	—	—	—	—	—	—	54 (2)	30,8 (14,7)	53 (2)	32,7 (8,9)
—	—	—	—	—	—	—	—	85 (2)	33,3 (14,7)	84 (2)	35,6 (8,9)
9	24,6	8	25,2	—	—	—	—	10	26,4	9	27,6
—	—	—	—	—	—	—	—	1	14,8	1	17,9
9	24,6	8	25,2	—	—	—	—	11	25,3	10	26,6
—	—	—	—	—	—	—	—	—	—	—	—
—	—	—	—	—	—	—	—	426 (5)	29,4 (11,4)	388 (5)	31,6 (16,0)
—	—	—	—	—	—	—	—	—	—	25	42,1
—	—	—	—	—	—	—	—	—	—	—	—
—	—	—	—	—	—	—	—	4	22,1	11	35,0
1	6,9	—	—	—	—	—	—	7	8,3	5	14,4
2	23,0	3	13,2	—	—	—	—	12	11,3	15	10,6
3	17,6	3	13,2	—	—	—	—	19	10,2	20	11,6
—	—	—	—	—	—	—	—	3 (1)	41,1 (28,3)	6	38,0

Übersicht 10c: Unternehmungen der Verkehrswirtschaft (Unternehmungen der ÖBB-Unternehmensgruppe)

Beträge in Tausend EUR

Öffentliche Unternehmungen und Einrichtungen		Aufsichtsrat				Vorstand bzw. Geschäftsführung				Angestellte			
		2007		2008		2007		2008		2007		2008	
		Pers	Ø-EK (Abf)	Pers	Ø-EK (Abf)	Pers	Ø-EK (Abf)	Pers	Ø-EK (Abf)	Pers	Ø-EK (Abf)	Pers	Ø-EK (Abf)
Anm.	1	2	3	4	5	6	7	8	9	10	11	12	
ÖBB-Dienstleistungs Gesellschaft mbH	M	2	1,6	2	—	1	470,5	1	460,0	—	—	—	—
	M+W	2	1,6	2	—	1	470,5	1	460,0	884 (43)	51,0 (22,3)	1.108 (432)	53,6 (8,2)
ÖBB- Immobilienmanagement Gesellschaft mbH	1) M	4	2,2	4	—	—	—	—	—	—	—	—	—
	W	—	—	—	—	1	402,3	1	285,9	—	—	—	—
	M+W	4	2,2	4	—	1	402,3	1	285,9	491 (7)	43,3 (15,5)	493 (6)	46,3 (6,4)
ÖBB-Infrastruktur Bau Aktiengesellschaft	2) M	—	—	—	—	3	367,7	2	401,2	—	—	—	—
	M+W	7	6,1	7	8,3	3	367,7	2	401,2	5.723 (188)	41,8 (5,5)	5.749 (189)	44,7 (6,5)
ÖBB-Infrastruktur Betrieb Aktiengesellschaft	M	7	4,8	7	6,5	2	318,0	2	294,7	—	—	—	—
	M+W	7	4,8	7	6,5	2	318,0	2	294,7	11.355 (486)	45,9 (10,8)	10.861 (486)	45,8 (9,4)
ÖBB-Personenverkehr Aktiengesellschaft	3) M+W	5	10,7	8	6,7	2	374,4	3 (2)	414,4 (297,2)	3.199 (118)	42,8 (8,9)	3.149 (116)	44,5 (6,3)
ÖBB-Postbus GmbH	4) M	3	1,6	—	—	2	235,6 (1)	2	244,8 (12,1)	—	—	—	—
	M+W	3	1,6	3	—	2	235,6 (1)	2	244,8 (12,1)	3.622 (55)	38,1 (8,5)	3.633 (57)	39,6 (4,2)
ÖBB-Technische Services- Gesellschaft mbH	M	4	—	4	—	1	340,5	1	350,5	—	—	—	—
	M+W	4	—	4	—	1	340,5	1	350,5	3.518 (138)	38,3 (6,3)	3.518 (138)	40,5 (5,3)

(Fortsetzung) Übersicht 10c

Arbeiter				Lehrlinge				Summe der Beschäftigten			
2007		2008		2007		2008		2007		2008	
Pers	Ø-EK (Abf)	Pers	Ø-EK (Abf)	Pers	Ø-EK	Pers	Ø-EK	Pers	Ø-EK (Abf)	Pers	Ø-EK (Abf)
13	14	15	16	17	18	19	20	21	22	23	24
—	—	—	—	—	—	—	—	—	—	—	—
—	—	—	—	549	7,9	875	9,4	1.433 (43)	34,5 (22,3)	1.983 (432)	34,1 (8,2)
—	—	—	—	—	—	—	—	—	—	—	—
—	—	—	—	—	—	—	—	—	—	—	—
—	—	—	—	—	—	—	—	491 (7)	43,3 (15,5)	493 (6)	46,3 (6,4)
—	—	—	—	—	—	—	—	—	—	—	—
—	—	—	—	—	—	—	—	5.723 (188)	41,8 (5,5)	5.749 (189)	44,7 (6,5)
—	—	—	—	—	—	—	—	—	—	—	—
—	—	—	—	220	16,0	—	—	11.575 (486)	45,3 (10,8)	10.861 (486)	45,8 (9,4)
—	—	—	—	83	8,5	79	11,3	3.282 (118)	41,9 (8,9)	3.228 (116)	43,7 (6,3)
—	—	—	—	—	—	—	—	—	—	—	—
—	—	—	—	40	7,3	33	12,2	3.662 (55)	37,7 (8,5)	3.666 (57)	39,4 (4,2)
—	—	—	—	—	—	—	—	—	—	—	—
—	—	—	—	—	—	—	—	3.518 (138)	38,3 (6,3)	3.518 (138)	40,5 (5,3)

Übersicht 10c: Unternehmungen der Verkehrswirtschaft (Unternehmungen der ÖBB-Unternehmensgruppe)

Beträge in Tausend EUR

Öffentliche Unternehmungen und Einrichtungen		Aufsichtsrat				Vorstand bzw. Geschäftsführung				Angestellte			
		2007		2008		2007		2008		2007		2008	
		Pers	Ø-EK (Abf)	Pers	Ø-EK (Abf)	Pers	Ø-EK (Abf)	Pers	Ø-EK (Abf)	Pers	Ø-EK (Abf)	Pers	Ø-EK (Abf)
Anm.	1	2	3	4	5	6	7	8	9	10	11	12	
ÖBB-Telekom Service GmbH	M	—	—	—	—	—	—	—	—	6	60,5	6	56,2
	W	—	—	—	—	—	—	—	—	2	31,0	2	37,0
	M+W	—	—	—	—	—	—	—	—	8	53,2	8	51,4
ÖBB-Traktion Gesellschaft mbH	5) M	—	—	—	—	1	331,7	1	250,9	—	—	—	—
	M+W	4	—	4	—	1	331,7	1	250,9	6.229 (160)	44,7 (7,7)	6.193 (160)	47,8 (12,4)
ÖBB-Versicherungs- management GmbH	M	—	—	—	—	—	—	1	87,9	—	—	—	—
	M+W	—	—	—	—	—	—	1	87,9	—	—	3	40,2
ÖBB-Werbecenter GmbH	M+W	—	—	—	—	—	—	—	—	9 (4)	39,7 (10,2)	11	41,9
ÖKOMBI GmbH	M	—	—	—	—	1	83,7	1	65,5	6	49,2	8	52,1
	W	—	—	—	—	—	—	—	—	27	28,1	28	29,9
	M+W	—	—	—	—	1	83,7	1	65,5	33	32,1	36	34,7
Österreichische Bundesbahnen-Holding Aktiengesellschaft	6) M	—	—	—	—	2	726,9	3 (2)	502,7 (325,3)	—	—	—	—
	M+W	8	16,1	8	14,3	2	726,9	3 (2)	502,7 (325,3)	130 (1)	64,1 (11,9)	153 (1)	71,2 (14,7)
Papier & Recycling Logistik GmbH	#) M	—	—	—	—	1	107,8	1	118,8	9	47,4	8	53,5
	W	—	—	—	—	—	—	—	—	4 (1)	23,4 (40,8)	4	22,5
	M+W	—	—	—	—	1	107,8	1	118,8	13 (1)	39,5 (40,8)	12	43,1

(Fortsetzung)

Übersicht 10c

Arbeiter				Lehrlinge				Summe der Beschäftigten			
2007		2008		2007		2008		2007		2008	
Pers	Ø-EK (Abf)	Pers	Ø-EK (Abf)	Pers	Ø-EK	Pers	Ø-EK	Pers	Ø-EK (Abf)	Pers	Ø-EK (Abf)
13	14	15	16	17	18	19	20	21	22	23	24
—	—	—	—	—	—	—	—	6	60,5	6	56,2
—	—	—	—	—	—	—	—	2	31,0	2	37,0
—	—	—	—	—	—	—	—	8	53,2	8	51,4
—	—	—	—	—	—	—	—	—	—	—	—
—	—	—	—	—	—	—	—	6.229 (160)	44,7 (7,7)	6.193 (160)	47,8 (12,4)
—	—	—	—	—	—	—	—	—	—	—	—
—	—	—	—	—	—	—	—	—	—	3	40,2
—	—	—	—	—	—	—	—	9 (4)	39,7 (10,2)	11	41,9
—	—	—	—	—	—	—	—	6	49,2	8	52,1
—	—	—	—	—	—	—	—	27	28,1	28	29,9
—	—	—	—	—	—	—	—	33	32,1	36	34,7
—	—	—	—	—	—	—	—	—	—	—	—
—	—	—	—	—	—	—	—	130 (1)	64,1 (11,9)	153 (1)	71,2 (14,7)
12	31,8	12	31,9	—	—	—	—	21	38,5	20	40,4
—	—	—	—	—	—	—	—	4 (1)	23,4 (40,8)	4	22,5
12	31,8	12	31,9	—	—	—	—	25 (1)	35,9 (40,8)	24	37,4

Übersicht 10c: **Unternehmungen der Verkehrswirtschaft** (Unternehmungen der ÖBB-Unternehmensgruppe)

Beträge in Tausend EUR

Öffentliche Unternehmungen und Einrichtungen		Aufsichtsrat				Vorstand bzw. Geschäftsführung				Angestellte				
		2007		2008		2007		2008		2007		2008		
		Pers	Ø-EK (Abf)	Pers	Ø-EK (Abf)	Pers	Ø-EK (Abf)	Pers	Ø-EK (Abf)	Pers	Ø-EK (Abf)	Pers	Ø-EK (Abf)	
Anm.	1	2	3	4	5	6	7	8	9	10	11	12		
ProRail Internationale Speditionsgesellschaft m.b.H.	M	—	—	—	—	—	—	—	—	8	47,3	8	48,4	
	W	—	—	—	—	—	—	—	—	12	23,6	12	26,0	
	M+W	—	—	—	—	—	—	—	—	20	32,9	20	35,1	
RAABERSPED Speditionsgesellschaft m.b.H.	M	—	—	—	—	1	139,5	1	140,1	5	36,2	5 (1)	31,8 (22,2)	
	W	—	—	—	—	—	—	—	—	18	28,1	18	29,9	
	M+W	—	—	—	—	1	139,5	1	140,1	23	29,8	23 (1)	30,3 (22,2)	
Rail Cargo Austria Aktiengesellschaft	7)	M	—	—	7	6,8	2	458,4	3	352,8	—	—	—	—
	M+W	7	6,4	7	6,8	2	458,4	3	352,8	2.508 (81)	43,1 (6,6)	2.396 (81)	47,2 (8,1)	
Rail Equipment GmbH	M+W	—	—	—	—	—	—	—	—	15	66,5	16	57,6	
Rail Equipment GmbH & Co KG	M+W	—	—	—	—	—	—	—	—	1	28,0	—	—	
Rail Tours Touristik GesmbH	M	—	—	—	—	—	—	—	—	5 (1)	27,9 (34,9)	4	29,3	
	W	—	—	—	—	1	78,8	1	97,0	20 (3)	27,5 (8,5)	22 (2)	25,9 (3,7)	
	M+W	—	—	—	—	1	78,8	1	97,0	25 (4)	27,6 (15,1)	26 (2)	26,4 (3,7)	

(Fortsetzung)

Übersicht 10c

Arbeiter				Lehrlinge				Summe der Beschäftigten			
2007		2008		2007		2008		2007		2008	
Pers	Ø-EK (Abf)	Pers	Ø-EK (Abf)	Pers	Ø-EK	Pers	Ø-EK	Pers	Ø-EK (Abf)	Pers	Ø-EK (Abf)
13	14	15	16	17	18	19	20	21	22	23	24
—	—	—	—	—	—	—	—	8	47,3	8	48,4
—	—	—	—	—	—	—	—	12	23,6	12	26,0
—	—	—	—	—	—	—	—	20	32,9	20	35,1
—	—	—	—	—	—	—	—	5	36,2	5 (1)	31,8 (22,2)
—	—	—	—	—	—	—	—	18	28,1	18	29,9
—	—	—	—	—	—	—	—	23	29,8	23 (1)	30,3 (22,2)
—	—	—	—	—	—	—	—	—	—	—	—
—	—	—	—	74	8,9	100	9,4	2.582 (81)	42,2 (6,6)	2.496 (81)	45,7 (8,1)
—	—	—	—	—	—	—	—	15	66,5	16	57,6
—	—	—	—	—	—	—	—	1	28,0	—	—
—	—	—	—	—	—	—	—	5 (1)	27,9 (34,9)	4	29,3
—	—	—	—	—	—	—	—	20 (3)	27,5 (8,5)	22 (2)	25,9 (3,7)
—	—	—	—	—	—	—	—	25 (4)	27,6 (15,1)	26 (2)	26,4 (3,7)

Übersicht 10c: Unternehmungen der Verkehrswirtschaft (Unternehmungen der ÖBB-Unternehmensgruppe)

Beträge in Tausend EUR

Öffentliche Unternehmungen und Einrichtungen		Aufsichtsrat				Vorstand bzw. Geschäftsführung				Angestellte				
		2007		2008		2007		2008		2007		2008		
		Pers	Ø-EK (Abf)	Pers	Ø-EK (Abf)	Pers	Ø-EK (Abf)	Pers	Ø-EK (Abf)	Pers	Ø-EK (Abf)	Pers	Ø-EK (Abf)	
Anm.	1	2	3	4	5	6	7	8	9	10	11	12		
Schier Otten & Co Ges.m.b.H.	#)	M	—	—	—	—	2 (1)	171,9 (113,0)	1	170,2	75 (6)	40,5 (26,4)	69 (8)	47,2 (42,7)
		W	—	—	—	—	—	—	—	—	52 (2)	29,5 (7,4)	54 (6)	31,5 (14,3)
		M+W	—	—	—	—	2 (1)	171,9 (113,0)	1	170,2	127 (8)	36,0 (21,6)	123 (14)	40,3 (30,5)
Schneeberg Sesselbahn GmbH		M	—	—	—	—	2	12,2	2	12,1	—	—	—	—
Schwarzinger & Co. Speditions- Transport- und Frachtberatungs- gesellschaft m.b.H.		M	—	—	—	—	—	—	—	—	2	36,5	2	40,4
		W	—	—	—	—	—	—	—	—	1	27,7	2	26,9
		M+W	—	—	—	—	—	—	—	—	3	32,8	4	34,6
Scope Consulting Unter- nehmensberatung GmbH	#)	M	—	—	—	—	—	—	1	78,4	—	—	14	61,2
		W	—	—	—	—	—	—	—	—	—	—	3	57,2
		M+W	—	—	—	—	—	—	1	78,4	—	—	17	60,5
Speditions Holding GmbH	#)	M	—	—	—	—	—	—	—	—	19 (1)	60,7 (105,7)	19	67,0
		W	—	—	—	—	—	—	—	—	58 (1)	36,3 (51,7)	59 (2)	39,5 (50,6)
		M+W	—	—	—	—	—	—	—	—	77 (2)	42,3 (78,7)	78 (2)	46,1 (50,6)

(Fortsetzung)

Übersicht 10c

Arbeiter				Lehrlinge				Summe der Beschäftigten			
2007		2008		2007		2008		2007		2008	
Pers	Ø-EK (Abf)	Pers	Ø-EK (Abf)	Pers	Ø-EK	Pers	Ø-EK	Pers	Ø-EK (Abf)	Pers	Ø-EK (Abf)
13	14	15	16	17	18	19	20	21	22	23	24
47 (3)	25,2 (10,8)	55 (2)	26,6 (7,5)	1	5,9	2	7,2	123 (9)	34,5 (21,2)	126 (10)	37,6 (35,7)
1	24,1	2	25,4	3	8,6	2	11,4	56 (2)	28,4 (7,4)	58 (6)	30,5 (14,3)
48 (3)	25,2 (10,8)	57 (2)	26,6 (7,5)	4	8,0	4	9,7	179 (11)	32,6 (18,7)	184 (16)	35,4 (27,7)
1	22,8	1	16,8	—	—	—	—	1	22,8	1	16,8
—	—	—	—	—	—	—	—	2	36,5	2	40,4
—	—	—	—	—	—	—	—	1	27,7	2	26,9
—	—	—	—	—	—	—	—	3	32,8	4	34,6
—	—	—	—	—	—	—	—	—	—	14	63,3
—	—	1	15,7	—	—	—	—	—	—	4	48,8
—	—	1	15,7	—	—	—	—	—	—	18	60,1
—	—	—	—	—	—	—	—	19 (1)	60,8 (105,7)	19	67,2
7 (1)	21,2 (5,1)	6	21,2	—	—	—	—	65 (2)	34,8 (28,4)	65 (2)	38,0 (50,6)
7 (1)	21,2 (5,1)	6	21,2	—	—	—	—	84 (3)	40,8 (54,2)	84 (2)	44,5 (50,6)

Übersicht 10c: Unternehmungen der Verkehrswirtschaft (Unternehmungen der ÖBB-Unternehmensgruppe)

Beträge in Tausend EUR

Öffentliche Unternehmungen und Einrichtungen		Aufsichtsrat				Vorstand bzw. Geschäftsführung				Angestellte			
		2007		2008		2007		2008		2007		2008	
		Pers	Ø-EK (Abf)	Pers	Ø-EK (Abf)	Pers	Ø-EK (Abf)	Pers	Ø-EK (Abf)	Pers	Ø-EK (Abf)	Pers	Ø-EK (Abf)
Anm.	1	2	3	4	5	6	7	8	9	10	11	12	
Terminal Graz Süd GmbH & Co KG	M	—	—	—	—	1	42,1	1	80,6	—	—	—	—
	W	—	—	—	—	—	—	—	—	2	15,9	1	56,3
	M+W	—	—	—	—	1	42,1	1	80,6	2	15,9	1	56,3
Trans Cargo Logistic GmbH	M	—	—	—	—	2	26,7	2	58,9	—	—	—	—
Wellcon Gesellschaft für Prävention und Arbeitsmedizin GmbH	M	—	—	—	—	1	—	1	85,7	11	51,9	12	39,1
	W	—	—	—	—	1	124,1	—	—	55	41,2	61	34,2
	M+W	—	—	—	—	2	62,0	1	85,7	66	43,0	73	35,0
Summe		55	6,0	57	5,6	42	219,5	43	213,8	39.033	43,1	38.603	44,9

Anm. zu:

#) Spalte 22 + 24

Enthält den den einzelnen Beschäftigtengruppen nicht zuordenbaren freiwilligen Sozialaufwand.

##) Spalte 24

Enthält den den einzelnen Beschäftigtengruppen nicht zuordenbaren freiwilligen Sozialaufwand.

1) Spalte 7 + 8

Wechsel in der Geschäftsführung:
Seit Juli 2008 ein Geschäftsführer für Projektentwicklung, seit August 2008 eine kaufmännische Geschäftsführerin.

2) Spalte 1 + 3

Sieben Aufsichtsratsmitglieder: Sechs Männer, eine Frau. Trennung wurde nicht angegeben.

3) Spalte 1 – 8

Bei Aufsichtsrat und Vorstand wurde keine Geschlechtstrennung angegeben:
Der Aufsichtsrat bestand lt. Geschäftsbericht 2007 aus drei Männern und zwei Frauen,
lt. Geschäftsbericht 2008 aus sechs Männern und zwei Frauen.
Vorstand: Nach Ausscheiden des weiblichen Vorstandsmitgliedes mit Ende Juni 2007
ist seit Dezember 2007 wieder eine Frau im Vorstandsdirektorium.

4) Spalte 3 + 4

Seit Mai 2008 ist eine Frau im Aufsichtsrat.

5) Spalte 1 + 3

Bei Aufsichtsrat wurde keine Trennung angegeben:
Sowohl 2007 als auch 2008 war unterjährig jeweils eine Frau im Aufsichtsrat.

6) Spalte 1 + 3

Bei Aufsichtsrat wurde keine Trennung angegeben: Ein weibliches Aufsichtsratsmitglied seit Mai 2007.

7) Spalte 1 + 3

Bei Aufsichtsrat wurde keine Trennung angegeben: Ein weibliches Aufsichtsratsmitglied bis Ende Mai 2007.

8)

2007: Leasingpersonal ÖBB 293,7 TEUR (inkl. Einkommen für einen Geschäftsführer),
Leasingpersonal VAEB 50,9 TEUR
2008: Leasingpersonal ÖBB 125,7 TEUR,
Leasingpersonal VAEB 53,6 TEUR

(Fortsetzung)

Übersicht 10c

Arbeiter				Lehrlinge				Summe der Beschäftigten			
2007		2008		2007		2008		2007		2008	
Pers	Ø-EK (Abf)	Pers	Ø-EK (Abf)	Pers	Ø-EK	Pers	Ø-EK	Pers	Ø-EK (Abf)	Pers	Ø-EK (Abf)
13	14	15	16	17	18	19	20	21	22	23	24
—	—	—	—	—	—	—	—	—	—	—	—
—	—	—	—	—	—	—	—	2	15,9	1	56,3
—	—	—	—	—	—	—	—	2	15,9	1	56,3
—	—	—	—	—	—	—	—	—	—	—	—
—	—	—	—	—	—	—	—	11	52,1	12	39,3
1	8,7	1	8,7	—	—	—	—	56	40,8	62	34,0
1	8,7	1	8,7	—	—	—	—	67	42,6	74	34,9
194	25,9	215	26,2	990	9,8	1.112	9,6	40.217	42,2	39.930	43,9

Übersicht 10c: Unternehmungen der Verkehrswirtschaft (Unternehmungen der ÖBB-Unternehmensgruppe)

Jahresreihe

Beträge in Tausend EUR

Berichtsjahr	Aufsichtsrat		Vorstand bzw Geschäftsführung		Angestellte		Arbeiter		Lehrlinge		Summe der Beschäftigten		
	Pers	Ø-EK	Pers	Ø-EK	Pers	Ø-EK	Pers	Ø-EK	Pers	Ø-EK	Pers	Ø-EK	
	<i>Anm</i>	1	2	3	4	5	6	7	8	9	10	11	12
2004		38	4,1	40	169,6	47.917	36,0	468	27,2	1.083	8,2	49.468	35,4
2005		64	6,1	50	164,0	45.509	36,7	549	24,3	1.066	8,9	47.124	36,2
2006		62	4,9	45	208,3	42.604	38,5	618	26,2	1.093	9,2	44.315	38,0
2007		55	6,0	42	219,5	39.033	43,1	194	25,9	990	9,8	40.217	42,2
2008		57	5,6	43	213,8	38.603	44,9	215	26,2	1.112	9,6	39.930	43,9

Veränderungen gegenüber den Vorjahren

2006 : 2007	- 7	+ 1,0	- 3	+ 11,2	- 3.571	+ 4,6	- 424	- 0,3	- 103	+ 0,6	- 4.098	+ 4,2	
	in %	- 11,3	+ 20,9	- 6,8	+ 5,4	- 8,4	+ 11,8	- 68,6	- 1,2	- 9,4	+ 6,5	- 9,2	+ 11,0
2007 : 2008	+ 2	- 0,3	+ 1	- 5,7	- 430	+ 1,8	+ 22	+ 0,4	+ 122	- 0,2	- 287	+ 1,7	
	in %	+ 3,6	- 5,6	+ 3,2	- 2,6	- 1,1	+ 4,2	+ 11,2	+ 1,4	+ 12,4	- 2,0	- 0,7	+ 3,9

**Übersicht 10c: Unternehmungen der Verkehrswirtschaft
(Unternehmungen der ÖBB-Unternehmensgruppe)**

Leistungen an Pensionskassen

Beträge in Tausend EUR

Öffentliche Unternehmungen und Einrichtungen	Anm.	Vorstand bzw. Geschäftsführung				Angestellte				Arbeiter			
		2007		2008		2007		2008		2007		2008	
		Pers	Betrag	Pers	Betrag	Pers	Betrag	Pers	Betrag	Pers	Betrag	Pers	Betrag
		1	2	3	4	5	6	7	8	9	10	11	12
Austrian Rail Construction & Consulting GmbH & Co KG		—	—	—	—	11	1,5	2	0,4	—	—	—	—
Brenner Eisenbahn GmbH		2	5,9	—	—	90	105,4	1	2,4	—	—	—	—
Express-Interfracht Internationale Spedition GmbH		—	—	—	—	1	0,6	1	0,6	—	—	—	—
Mungos Sicher & Sauber GmbH & Co KG		—	—	—	—	425	83,4	388	109,2	—	—	—	—
Netz- und Streckenentwicklung GmbH		—	—	—	—	7	0,5	15	3,8	—	—	—	—
ÖBB-CI & M Werbeagentur GmbH		—	—	—	—	5	0,3	6	1,6	—	—	—	—
ÖBB-Dienstleistungs Gesellschaft mbH		1	24,6	1	26,4	1.224	263,3	1.993	498,2	—	—	—	—
ÖBB- Immobilienmanagement Gesellschaft mbH		1	23,5	1	9,0	551	121,0	563	196,7	—	—	—	—
ÖBB-Infrastruktur Bau Aktiengesellschaft		1	23,1	1	24,2	5.987	1.393,2	6.008	2.241,2	—	—	—	—
ÖBB-Infrastruktur Betrieb Aktiengesellschaft		—	—	—	—	11.766	2.439,5	11.672	3.898,1	—	—	—	—
ÖBB-Personenverkehr Aktiengesellschaft		—	—	—	—	3.645	750,3	3.831	1.177,1	—	—	—	—
ÖBB-Postbus GmbH		1	16,4	2	50,5	1.201	243,2	1.141	406,6	—	—	—	—
ÖBB-Technische Services-Gesellschaft mbH		—	—	—	—	4.202	751,6	4.005	1.160,0	—	—	—	—
ÖBB-Traktion Gesellschaft mbH		—	—	—	—	6.209	1.408,8	6.398	2.226,7	—	—	—	—
ÖBB-Versicherungs- management GmbH		—	—	—	—	—	—	4	1,8	—	—	—	—
ÖBB-Werbecenter GmbH		—	—	—	—	7	1,2	14	4,4	—	—	—	—

**Übersicht 10c: Unternehmungen der Verkehrswirtschaft
(Unternehmungen der ÖBB-Unternehmensgruppe)**

**Leistungen an Pensionskassen
(Fortsetzung)**

Beträge in Tausend EUR

Öffentliche Unternehmungen und Einrichtungen	Anm.	Vorstand bzw. Geschäftsführung				Angestellte				Arbeiter			
		2007		2008		2007		2008		2007		2008	
		Pers	Betrag	Pers	Betrag	Pers	Betrag	Pers	Betrag	Pers	Betrag	Pers	Betrag
		1	2	3	4	5	6	7	8	9	10	11	12
Österreichische Bundesbahnen-Holding Aktiengesellschaft		2	66,2	3	54,8	189	45,8	181	79,9	—	—	—	—
Rail Cargo Austria Aktiengesellschaft		1	38,4	1	38,4	2.818	655,9	2.784	1.009,1	—	—	—	—
Rail Equipment GmbH		—	—	—	—	22	4,4	18	7,4	—	—	—	—
Rail Equipment GmbH & Co KG		—	—	—	—	1	0,1	—	—	—	—	—	—
Speditions Holding GmbH		—	—	—	—	77	43,0	82	42,5	—	—	—	—
Summe		9	198,2	9	203,2	38.438	8.312,8	39.107	13.067,8	—	—	—	—

**Übersicht 10c: Unternehmungen der Verkehrswirtschaft
(Unternehmungen der ÖBB-Unternehmensgruppe)**

Leistungen an Abfertigungskassen und Mitarbeitervorsorgekassen

Beträge in Tausend EUR

Öffentliche Unternehmungen und Einrichtungen	Anm.	Vorstand bzw. Geschäftsführung				Angestellte				Arbeiter			
		2007		2008		2007		2008		2007		2008	
		Pers	Betrag	Pers	Betrag	Pers	Betrag	Pers	Betrag	Pers	Betrag	Pers	Betrag
		1	2	3	4	5	6	7	8	9	10	11	12
AgroFreight Spedition GmbH		—	—	—	—	5	2,6	5	2,9	—	—	—	—
Asotra - Internationale Speditions- und Transportgesellschaft mit beschränkter Haftung		1	1,7	1	2,3	5	2,9	9	3,1	2	0,3	4	0,9
Austrian Rail Construction & Consulting GmbH & Co KG		—	—	—	—	3	1,9	1	0,1	—	—	—	—
Brenner Eisenbahn GmbH		2	7,4	—	—	90	78,0	1	2,0	—	—	—	—
ChemFreight Transport, Logistik & Waggonvermietung GmbH		—	—	—	—	45	11,5	39	12,9	—	—	—	—
CRL Car Rail Logistics GmbH		—	—	—	—	—	—	3	0,5	—	—	—	—
Dolphin Shipping Transportagentur GmbH		—	—	—	—	1	0,3	3	0,6	—	—	—	—
EC Logistik GmbH		—	—	—	—	11	3,2	13	4,1	38	8,3	50	12,9
Entsorgungslogistik Austria GmbH		2	1,7	2	1,8	8	1,7	13	2,8	5	1,0	8	2,5
Express-Interfracht Internationale Spedition GmbH		—	—	1	0,1	231	97,7	275	129,0	24	8,5	27	9,2
FR Logistik-Betriebs GmbH & Co KG		—	—	—	—	1	0,5	—	—	—	—	—	—
Industriewaggon GmbH		—	—	—	—	—	—	3	1,0	—	—	—	—
Intercontainer Austria GesmbH		1	2,2	2	2,5	99	33,5	95	37,0	—	—	—	—
Koch Busverkehr GmbH		—	—	—	—	2	0,9	2	1,0	7	6,5	5	1,9
Mungos Sicher & Sauber GmbH & Co KG		—	—	—	—	7	1,6	10	3,4	—	—	—	—

**Übersicht 10c: Unternehmungen der Verkehrswirtschaft
(Unternehmungen der ÖBB-Unternehmensgruppe)**

**Leistungen an Abfertigungskassen und Mitarbeitervorsorgekassen
(Fortsetzung)**

Beträge in Tausend EUR

Öffentliche Unternehmungen und Einrichtungen	Vorstand bzw. Geschäftsführung		Angestellte				Arbeiter					
	2007		2008		2007		2008		2007		2008	
	Pers	Betrag	Pers	Betrag	Pers	Betrag	Pers	Betrag	Pers	Betrag	Pers	Betrag
	Anm.	1	2	3	4	5	6	7	8	9	10	11
Mungos Sicher & Sauber GmbH	—	—	—	—	—	—	35	14,7	—	—	—	—
Netz- und Streckenentwicklung GmbH	1	1,1	1	1,6	8	1,1	16	5,7	—	—	—	—
Niederösterreichische Schneebergbahn GmbH	—	—	—	—	19	1,7	17	2,3	5	0,8	3	0,6
ÖBB-CI & M Werbeagentur GmbH	—	—	—	—	3	0,3	6	2,5	—	—	—	—
ÖBB-Dienstleistungs Gesellschaft mbH	1	7,3	1	7,1	1.130	189,6	1.732	347,6	—	—	—	—
ÖBB-Immobilienmanagement Gesellschaft mbH	1	6,3	1	4,4	164	68,0	200	91,7	—	—	—	—
ÖBB-Infrastruktur Bau Aktiengesellschaft	—	—	—	—	484	185,2	824	384,5	—	—	—	—
ÖBB-Infrastruktur Betrieb Aktiengesellschaft	—	—	—	—	1.192	257,8	1.513	394,6	—	—	—	—
ÖBB-Personenverkehr Aktiengesellschaft	—	—	—	—	719	176,2	1.195	295,4	—	—	—	—
ÖBB-Postbus GmbH	1	3,9	1	3,6	765	257,8	1.005	343,1	—	—	—	—
ÖBB-Technische Services-Gesellschaft mbH	—	—	—	—	605	110,8	765	273,2	—	—	—	—
ÖBB-Telekom Service GmbH	—	—	—	—	11	6,4	9	5,5	—	—	—	—
ÖBB-Traktion Gesellschaft mbH	—	—	—	—	872	272,7	1.051	417,1	—	—	—	—
ÖBB-Versicherungsmanagement GmbH	—	—	—	—	—	—	4	2,8	—	—	—	—
ÖBB-Werbecenter GmbH	—	—	—	—	8	4,4	13	4,8	—	—	—	—
ÖKOMBI GmbH	2	1,2	1	1,0	45	16,0	41	18,4	—	—	—	—

**Übersicht 10c: Unternehmungen der Verkehrswirtschaft
(Unternehmungen der ÖBB-Unternehmensgruppe)**

**Leistungen an Abfertigungskassen und Mitarbeitervorsorgekassen
(Fortsetzung)**

Beträge in Tausend EUR

Öffentliche Unternehmungen und Einrichtungen	Anm.	Vorstand bzw. Geschäftsführung				Angestellte				Arbeiter			
		2007		2008		2007		2008		2007		2008	
		Pers	Betrag	Pers	Betrag	Pers	Betrag	Pers	Betrag	Pers	Betrag	Pers	Betrag
		1	2	3	4	5	6	7	8	9	10	11	12
Österreichische Bundesbahnen-Holding Aktiengesellschaft		—	—	—	—	98	54,8	107	73,8	—	—	—	—
Papier & Recycling Logistik GmbH		—	—	—	—	14	4,9	11	5,5	10	3,5	9	4,0
ProRail Internationale Speditionsgesellschaft m.b.H.		—	—	—	—	10	4,6	12	5,6	1	0,1	1	0,1
RAABERSPED Speditionsgesellschaft m.b.H.		—	—	—	—	17	5,7	20	7,0	—	—	—	—
Rail Cargo Austria Aktiengesellschaft		—	—	—	—	210	34,5	297	63,7	—	—	—	—
Rail Equipment GmbH		—	—	—	—	2	1,2	4	1,9	—	—	—	—
Rail Equipment GmbH & Co KG		—	—	—	—	1	0,4	—	—	—	—	—	—
Rail Tours Touristik GesmbH		1	1,2	1	1,5	12	3,2	20	4,4	—	—	—	—
Schier Otten & Co Ges.m.b.H.		1	1,0	1	2,7	69	22,1	85	35,6	18	5,6	41	11,1
Schwarzinger & Co. Speditions- Transport- und Frachtberatungsgesellschaft m.b.H.		—	—	—	—	3	1,0	3	1,1	—	—	—	—
Scope Consulting Unternehmensberatung GmbH		—	—	1	1,2	—	—	17	11,5	—	—	—	—
Speditions Holding GmbH		—	—	—	—	70	32,5	83	37,7	5	1,5	5	1,5
Terminal Graz Süd GmbH & Co KG		1	0,6	1	1,3	2	0,4	1	0,9	—	—	—	—
Trans Cargo Logistic GmbH		2	0,9	2	1,9	—	—	—	—	—	—	—	—
Wellcon Gesellschaft für Prävention und Arbeitsmedizin		1	1,9	1	1,6	38	13,7	55	17,8	1	0,2	1	0,2
Summe		18	38,4	18	34,7	7.079	1.963,3	9.613	3.070,6	116	36,2	154	44,8

Einkommen

Bereich 10d

Unternehmungen der Verkehrswirtschaft
(Straßenverkehr)

Übersicht 10d: Unternehmungen der Verkehrswirtschaft (Straßenverkehr)

Beträge in Tausend EUR

Öffentliche Unternehmungen und Einrichtungen		Aufsichtsrat				Vorstand bzw. Geschäftsführung				Angestellte			
		2007		2008		2007		2008		2007		2008	
		Pers	Ø-EK (Abf)	Pers	Ø-EK (Abf)	Pers	Ø-EK (Abf)	Pers	Ø-EK (Abf)	Pers	Ø-EK (Abf)	Pers	Ø-EK (Abf)
Anm.	1	2	3	4	5	6	7	8	9	10	11	12	
ASFINAG Alpenstraßen GmbH	M	—	—	—	—	1	164,4	1	156,5	217 (4)	39,8 (25,9)	217 (3)	41,2 (32,7)
	W	—	—	—	—	—	—	—	—	18	40,2	14	41,6
	M+W	—	—	—	—	1	164,4	1	156,5	235 (4)	39,8 (25,9)	231 (3)	41,2 (32,7)
ASFINAG Autobahn Service GmbH Nord	M	5	1,3	4	1,6	1	145,8	1	55,3	134 (6)	40,4 (39,4)	134 (6)	38,6 (41,2)
	W	—	—	—	—	—	—	—	—	22	42,1	18	40,4
	M+W	5	1,3	4	1,6	1	145,8	1	55,3	156 (6)	40,6 (39,4)	152 (6)	38,8 (41,2)
ASFINAG Autobahn Service GmbH Ost	M	—	—	—	—	1	156,5	1	158,3	167 (1)	39,4 (3,3)	213 (1)	38,1 (6,7)
	W	—	—	—	—	—	—	—	—	27	39,4	33	38,1
	M+W	—	—	—	—	1	156,5	1	158,3	194 (1)	39,4 (3,3)	246 (1)	38,1 (6,7)
ASFINAG Autobahn Service GmbH Süd	M	—	—	—	—	1	154,8	1	159,8	216 (5)	40,7 (37,8)	211 (7)	41,5 (43,9)
	W	—	—	—	—	—	—	—	—	39	41,6	35	42,9
	M+W	—	—	—	—	1	154,8	1	159,8	255 (5)	40,9 (37,8)	246 (7)	41,7 (43,9)
ASFINAG Bau Management GmbH	M	—	—	—	—	1	155,7	2	128,6	48 (1)	53,6 (15,2)	133 (2)	54,9 (96,1)
	W	—	—	—	—	—	—	—	—	34	53,9	45	56,3
	M+W	—	—	—	—	1	155,7	2	128,6	82 (1)	53,7 (15,2)	178 (2)	55,3 (96,1)

**Unternehmungen der Verkehrswirtschaft
(Straßenverkehr)**
Übersicht 10d

Arbeiter				Lehrlinge				Summe der Beschäftigten			
2007		2008		2007		2008		2007		2008	
Pers	Ø-EK (Abf)	Pers	Ø-EK (Abf)	Pers	Ø-EK	Pers	Ø-EK	Pers	Ø-EK (Abf)	Pers	Ø-EK (Abf)
13	14	15	16	17	18	19	20	21	22	23	24
—	—	—	—	—	—	—	—	217 (4)	39,8 (25,9)	217 (3)	41,2 (32,7)
—	—	—	—	—	—	—	—	18	40,2	14	41,6
—	—	—	—	—	—	—	—	235 (4)	39,8 (25,9)	231 (3)	41,2 (32,7)
—	—	—	—	2	8,1	2	6,6	136 (6)	39,9 (39,4)	136 (6)	38,1 (41,2)
—	—	—	—	—	—	—	—	22	42,1	18	40,4
—	—	—	—	2	8,1	2	6,6	158 (6)	40,2 (39,4)	154 (6)	38,4 (41,2)
—	—	—	—	—	—	—	—	167 (1)	39,4 (3,3)	213 (1)	38,1 (6,7)
—	—	—	—	—	—	—	—	27	39,4	33	38,1
—	—	—	—	—	—	—	—	194 (1)	39,4 (3,3)	246 (1)	38,1 (6,7)
—	—	—	—	—	—	—	—	216 (5)	40,7 (37,8)	211 (7)	41,5 (43,9)
—	—	—	—	—	—	—	—	39	41,6	35	42,9
—	—	—	—	—	—	—	—	255 (5)	40,9 (37,8)	246 (7)	41,7 (43,9)
—	—	—	—	—	—	—	—	48 (1)	53,6 (15,2)	133 (2)	54,9 (96,1)
—	—	—	—	—	—	—	—	34	53,9	45	56,3
—	—	—	—	—	—	—	—	82 (1)	53,7 (15,2)	178 (2)	55,3 (96,1)

80

Übersicht 10d: Unternehmungen der Verkehrswirtschaft (Straßenverkehr)

Beträge in Tausend EUR

Öffentliche Unternehmungen und Einrichtungen		Aufsichtsrat				Vorstand bzw. Geschäftsführung				Angestellte			
		2007		2008		2007		2008		2007		2008	
		Pers	Ø-EK (Abf)	Pers	Ø-EK (Abf)	Pers	Ø-EK (Abf)	Pers	Ø-EK (Abf)	Pers	Ø-EK (Abf)	Pers	Ø-EK (Abf)
Anm.		1	2	3	4	5	6	7	8	9	10	11	12
ASFINAG International GmbH	M	—	—	—	—	—	—	—	—	—	—	1	73,6
ASFINAG Maut Service GmbH	M	2	1,7	2	1,5	2	129,8	2	128,0	328 (13)	35,4 (29,2)	341 (8)	37,7 (41,2)
	W	—	—	—	—	—	—	—	—	214 (8)	36,2 (9,1)	209 (6)	38,4 (9,2)
	M+W	2	1,7	2	1,5	2	129,8	2	128,0	542 (21)	35,7 (21,5)	550 (14)	38,0 (27,5)
ASFINAG Verkehrstelematik GmbH	M	—	—	—	—	1 (1)	195,3 (94,0)	—	—	37	50,5	—	—
	W	—	—	—	—	—	—	—	—	12	50,5	—	—
	M+W	—	—	—	—	1 (1)	195,3 (94,0)	—	—	49	50,5	—	—
Autobahnen- und Schnell- straßen-Finanzierungs- Aktiengesellschaft	M	7	3,8	5	5,2	3	376,0	3 (3)	283,9 (371,0)	67 (1)	60,1 (30,4)	41 (5)	78,5 (40,2)
	W	1	2,4	1	4,0	—	—	—	—	64 (1)	60,2 (21,3)	83 (3)	38,2 (34,5)
	M+W	8	3,6	6	5,0	3	376,0	3 (3)	283,9 (371,0)	131 (2)	60,2 (25,9)	124 (8)	51,5 (38,1)
Felbertauernstraße- Aktiengesellschaft	#) M	10	2,3	10	2,2	2	104,4	2	107,4	38 (2)	38,1 (37,1)	36 (3)	43,2 (40,0)
	W	—	—	—	—	—	—	—	—	5	27,0	6	23,3
	M+W	10	2,3	10	2,2	2	104,4	2	107,4	43 (2)	36,8 (37,1)	42 (3)	40,4 (40,0)
Großglockner- Hochalpenstraßen- Aktiengesellschaft	M	6	2,0	6	2,1	1	123,0	1	124,4	32 (1)	41,5 (68,4)	31	45,5
	W	—	—	—	—	—	—	—	—	19	37,8	21 (2)	39,9 (4,3)
	M+W	6	2,0	6	2,1	1	123,0	1	124,4	51 (1)	40,1 (68,4)	52 (2)	43,3 (4,3)

10d

(Fortsetzung)

Übersicht 10d

Arbeiter				Lehrlinge				Summe der Beschäftigten			
2007		2008		2007		2008		2007		2008	
Pers	Ø-EK (Abf)	Pers	Ø-EK (Abf)	Pers	Ø-EK	Pers	Ø-EK	Pers	Ø-EK (Abf)	Pers	Ø-EK (Abf)
13	14	15	16	17	18	19	20	21	22	23	24
—	—	—	—	—	—	—	—	—	—	1	73,6
—	—	—	—	—	—	—	—	328 (13)	35,4 (29,2)	341 (8)	37,7 (41,2)
—	—	—	—	—	—	—	—	214 (8)	36,2 (9,1)	209 (6)	38,4 (9,2)
—	—	—	—	—	—	—	—	542 (21)	35,7 (21,5)	550 (14)	38,0 (27,5)
—	—	—	—	—	—	—	—	37	50,5	—	—
—	—	—	—	—	—	—	—	12	50,5	—	—
—	—	—	—	—	—	—	—	49	50,5	—	—
—	—	—	—	—	—	—	—	67 (1)	60,1 (30,4)	41 (5)	78,5 (40,2)
—	—	—	—	1	7,2	1	9,9	65 (1)	59,4 (21,3)	84 (3)	37,9 (34,5)
—	—	—	—	1	7,2	1	9,9	132 (2)	59,8 (25,9)	125 (8)	51,2 (38,1)
7	35,0	7	31,9	—	—	—	—	45 (2)	39,5 (37,1)	43 (3)	43,6 (40,0)
—	—	—	—	—	—	—	—	5	28,9	6	25,5
7	35,0	7	31,9	—	—	—	—	50 (2)	38,4 (37,1)	49 (3)	41,4 (40,0)
—	—	—	—	—	—	—	—	32 (1)	41,5 (68,4)	31	45,5
—	—	—	—	—	—	—	—	19	37,8	21 (2)	39,9 (4,3)
—	—	—	—	—	—	—	—	51 (1)	40,1 (68,4)	52 (2)	43,3 (4,3)

82

Übersicht 10d: Unternehmungen der Verkehrswirtschaft (Straßenverkehr)

Beträge in Tausend EUR

Öffentliche Unternehmungen und Einrichtungen		Aufsichtsrat				Vorstand bzw. Geschäftsführung				Angestellte			
		2007		2008		2007		2008		2007		2008	
		Pers	Ø-EK (Abf)	Pers	Ø-EK (Abf)	Pers	Ø-EK (Abf)	Pers	Ø-EK (Abf)	Pers	Ø-EK (Abf)	Pers	Ø-EK (Abf)
Anm.	1	2	3	4	5	6	7	8	9	10	11	12	
Villacher Alpenstrassen- Fremdenverkehrs- gesellschaft m.b.H.	M	4	0,8	4	0,7	—	—	—	—	1	14,6	1	17,7
	W	—	—	—	—	—	—	—	—	1	33,7	1	32,2
	M+W	4	0,8	4	0,7	—	—	—	—	2	24,2	2	24,9
Summe		35	2,2	32	2,4	14	192,3	14	159,6	1.740	41,1	1.824	41,8

Anm. zu:

#) Spalte 22 + 24

Enthält den den einzelnen Beschäftigtengruppen nicht zuordenbaren freiwilligen Sozialaufwand.

(Fortsetzung) Übersicht 10d

Arbeiter				Lehrlinge				Summe der Beschäftigten			
2007		2008		2007		2008		2007		2008	
Pers	Ø-EK (Abf)	Pers	Ø-EK (Abf)	Pers	Ø-EK	Pers	Ø-EK	Pers	Ø-EK (Abf)	Pers	Ø-EK (Abf)
13	14	15	16	17	18	19	20	21	22	23	24
—	—	—	—	—	—	—	—	1	14,6	1	17,7
—	—	—	—	—	—	—	—	1	33,7	1	32,2
—	—	—	—	—	—	—	—	2	24,2	2	24,9
7	35,0	7	31,9	3	7,8	3	7,7	1.750	41,1	1.834	41,8

Übersicht 10d: Unternehmungen der Verkehrswirtschaft (Straßenverkehr)

Jahresreihe

Beträge in Tausend EUR

Berichtsjahr	Aufsichtsrat		Vorstand bzw Geschäftsführung		Angestellte		Arbeiter		Lehrlinge		Summe der Beschäftigten		
	Pers	Ø-EK	Pers	Ø-EK	Pers	Ø-EK	Pers	Ø-EK	Pers	Ø-EK	Pers	Ø-EK	
	<i>Anm</i>	1	2	3	4	5	6	7	8	9	10	11	12
2004		48	2,6	8	163,5	999	38,3	9	34,6	3	7,2	1.011	38,4
2005		54	2,2	12	131,6	1.085	38,9	9	31,7	3	7,5	1.097	39,2
2006		54	2,8	13	160,2	1.521	37,8	9	31,0	4	7,0	1.534	38,1
2007		35	2,2	14	192,3	1.740	41,1	7	35,0	3	7,8	1.750	41,1
2008		32	2,4	14	159,6	1.824	41,8	7	31,9	3	7,7	1.834	41,8

Veränderungen gegenüber den Vorjahren

2006 : 2007	- 19	- 0,6	+ 1	+ 32,1	+ 219	+ 3,4	- 2	+ 3,9	- 1	+ 0,7	+ 216	+ 3,0
in %	- 35,2	- 22,1	+ 7,7	+ 20,1	+ 14,4	+ 8,9	- 22,2	+ 12,6	- 25,0	+ 10,6	+ 14,1	+ 7,9
2007 : 2008	- 3	+ 0,2	—	- 32,7	+ 84	+ 0,7	—	- 3,1	—	- 0,1	+ 84	+ 0,7
in %	- 8,6	+ 10,4	—	- 17,0	+ 4,8	+ 1,6	—	- 8,8	—	- 0,8	+ 4,8	+ 1,6

**Übersicht 10d: Unternehmungen der Verkehrswirtschaft
(Straßenverkehr)**

Leistungen an Pensionskassen

Beträge in Tausend EUR

Öffentliche Unternehmungen und Einrichtungen	Vorstand bzw. Geschäftsführung				Angestellte				Arbeiter			
	2007		2008		2007		2008		2007		2008	
	Pers	Betrag	Pers	Betrag	Pers	Betrag	Pers	Betrag	Pers	Betrag	Pers	Betrag
Ann.	1	2	3	4	5	6	7	8	9	10	11	12
ASFINAG Alpenstraßen GmbH	1	13,2	1	13,3	224	114,2	229	123,1	—	—	—	—
ASFINAG Autobahn Service GmbH Nord	1	16,7	1	3,1	139	59,1	144	84,6	—	—	—	—
ASFINAG Autobahn Service GmbH Ost	1	12,1	1	12,5	176	142,5	216	127,5	—	—	—	—
ASFINAG Autobahn Service GmbH Süd	1	13,0	1	12,3	248	147,4	241	126,9	—	—	—	—
ASFINAG Bau Management GmbH	—	—	2	20,9	70	37,3	161	89,0	—	—	—	—
ASFINAG Maut Service GmbH	2	23,6	2	28,6	509	236,3	520	255,4	—	—	—	—
ASFINAG Verkehrstelematik GmbH	1	10,5	—	—	43	29,2	—	—	—	—	—	—
Autobahnen- und Schnellstraßen- Finanzierungs- Aktiengesellschaft	3	65,1	2	45,5	127	63,0	126	64,1	—	—	—	—
Felbertauernstraße- Aktiengesellschaft	2	21,8	2	21,8	26	7,8	28	8,4	7	2,1	6	1,8
Summe	12	175,9	12	158,1	1.562	836,8	1.665	879,0	7	2,1	6	1,8

**Übersicht 10d: Unternehmungen der Verkehrswirtschaft
(Straßenverkehr)**
Leistungen an Abfertigungskassen und Mitarbeitervorsorgekassen
Beträge in Tausend EUR

Öffentliche Unternehmungen und Einrichtungen	Vorstand bzw. Geschäftsführung				Angestellte				Arbeiter			
	2007		2008		2007		2008		2007		2008	
	Pers	Betrag	Pers	Betrag	Pers	Betrag	Pers	Betrag	Pers	Betrag	Pers	Betrag
Anm.	1	2	3	4	5	6	7	8	9	10	11	12
ASFINAG Alpenstraßen GmbH	—	—	—	—	143	69,1	158	73,5	—	—	—	—
ASFINAG Autobahn Service GmbH Nord	1	2,3	1	0,9	109	44,1	120	48,6	—	—	—	—
ASFINAG Autobahn Service GmbH Ost	—	—	—	—	226	107,1	276	127,1	—	—	—	—
ASFINAG Autobahn Service GmbH Süd	—	—	—	—	178	82,0	212	83,2	—	—	—	—
ASFINAG Bau Management GmbH	—	—	—	—	58	28,8	164	98,9	—	—	—	—
ASFINAG International GmbH	—	—	—	—	—	—	3	0,5	—	—	—	—
ASFINAG Maut Service GmbH	—	—	—	—	465	148,1	492	176,9	—	—	—	—
ASFINAG Verkehrstelematik GmbH	—	—	—	—	52	31,6	—	—	—	—	—	—
Autobahnen- und Schnellstraßen- Finanzierungs- Aktiengesellschaft	1	6,2	1	1,3	101	53,2	122	57,8	—	—	—	—
Felbertauernstraße- Aktiengesellschaft	—	—	—	—	17	4,6	21	5,5	2	0,6	2	0,7
Großglockner- Hochalpenstraßen- Aktiengesellschaft	—	—	—	—	68	18,0	72	19,6	—	—	—	—
Villacher Alpenstrassen- Fremdenverkehrs- gesellschaft m.b.H.	—	—	—	—	2	0,7	2	0,8	—	—	—	—
Summe	2	8,6	2	2,2	1.419	587,5	1.642	692,4	2	0,6	2	0,7

Einkommen

Bereich 10e

**Unternehmungen der Verkehrswirtschaft
(Sonstige Unternehmungen der Verkehrswirtschaft)**

Übersicht 10e: Unternehmungen der Verkehrswirtschaft (Sonstige Unternehmungen der Verkehrswirtschaft)

Beträge in Tausend EUR

Öffentliche Unternehmungen und Einrichtungen		Aufsichtsrat				Vorstand bzw. Geschäftsführung				Angestellte				
		2007		2008		2007		2008		2007		2008		
		Pers	Ø-EK (Abf)	Pers	Ø-EK (Abf)	Pers	Ø-EK (Abf)	Pers	Ø-EK (Abf)	Pers	Ø-EK (Abf)	Pers	Ø-EK (Abf)	
Anm.	1	2	3	4	5	6	7	8	9	10	11	12		
Brenner Basistunnel BBT SE	M	6	5,7	6	6,7	1	339,2	1	326,5	27	46,6	27	52,0	
Graz-Köflacher Bahn und Busbetrieb GmbH	#)	M	5	2,7	5	2,7	1	186,9	1	190,1	202 (19)	45,8 (19,2)	190 (21)	49,5 (30,4)
	W	1	2,6	1	2,6	—	—	—	—	19	34,7	20	36,1	
	M+W	6	2,7	6	2,7	1	186,9	1	190,1	221 (19)	44,8 (19,2)	210 (21)	48,2 (30,4)	
Lokalbahn Lambach- Vorchtorf-Eggenberg AG	M	5	—	5	—	1	63,1	1	62,3	—	—	—	—	
	W	2	—	2	—	—	—	—	—	—	—	—	—	
	M+W	7	—	7	—	1	63,1	1	62,3	—	—	—	—	
LTE Logistik- und Transport- GmbH	#)	M	—	—	—	—	—	—	—	11	44,6	11	48,7	
	W	—	—	—	—	—	—	—	—	4	28,2	5	30,1	
	M+W	—	—	—	—	—	—	—	—	15	40,3	16	42,9	
Scherübl Transport GmbH	M	—	—	—	—	1	46,5	1	48,0	3	60,7	5	44,0	
	W	—	—	—	—	—	—	—	—	3	13,7	4	21,3	
	M+W	—	—	—	—	1	46,5	1	48,0	6	37,2	9	33,9	

**Unternehmungen der Verkehrswirtschaft
(Sonstige Unternehmungen der Verkehrswirtschaft)**

Übersicht 10e

Arbeiter				Lehrlinge				Summe der Beschäftigten			
2007		2008		2007		2008		2007		2008	
Pers	Ø-EK (Abf)	Pers	Ø-EK (Abf)	Pers	Ø-EK	Pers	Ø-EK	Pers	Ø-EK (Abf)	Pers	Ø-EK (Abf)
13	14	15	16	17	18	19	20	21	22	23	24
—	—	—	—	—	—	—	—	27	46,6	27	52,0
174 (7)	29,5 (14,3)	181 (8)	31,7 (23,0)	8	9,5	9	9,8	384 (26)	37,8 (17,9)	380 (29)	40,3 (28,3)
13 (1)	24,3 (14,3)	13 (1)	24,8 (10,2)	3	6,6	3	8,1	35 (1)	28,6 (14,3)	36 (1)	29,9 (10,2)
187 (8)	29,1 (14,3)	194 (9)	31,2 (21,6)	11	8,7	12	9,4	419 (27)	37,0 (17,7)	416 (30)	39,4 (27,7)
—	—	—	—	—	—	—	—	—	—	—	—
—	—	—	—	—	—	—	—	—	—	—	—
—	—	—	—	—	—	—	—	—	—	—	—
8	40,9	13	37,8	—	—	—	—	19	43,1	24	43,0
—	—	—	—	—	—	—	—	4	28,3	5	30,3
8	40,9	13	37,8	—	—	—	—	23	40,5	29	40,8
25	24,8	46	27,7	—	—	—	—	28	28,6	51	29,3
3	14,3	5	14,8	—	—	—	—	6	14,0	9	17,7
28	23,6	51	26,5	—	—	—	—	34	26,0	60	27,6

Übersicht 10e: Unternehmungen der Verkehrswirtschaft (Sonstige Unternehmungen der Verkehrswirtschaft)

Beträge in Tausend EUR

Öffentliche Unternehmungen und Einrichtungen		Aufsichtsrat				Vorstand bzw. Geschäftsführung				Angestellte			
		2007		2008		2007		2008		2007		2008	
		Pers	Ø-EK (Abf)	Pers	Ø-EK (Abf)	Pers	Ø-EK (Abf)	Pers	Ø-EK (Abf)	Pers	Ø-EK (Abf)	Pers	Ø-EK (Abf)
Anm.	1	2	3	4	5	6	7	8	9	10	11	12	
Schienen-Control Österreichische Gesellschaft für Schienenverkehrsmarktregulierung mbH	M	3	1,6	3	1,6	1	158,2	1	167,7	3	61,8	5	46,9
	W	1	0,4	1	0,8	—	—	—	—	3 (1)	56,0 (25,1)	2	33,0
	M+W	4	1,3	4	1,4	1	158,2	1	167,7	6 (1)	58,9 (25,1)	7	42,9
Schieneninfrastruktur-Dienstleistungsgesellschaft mbH	M	6	6,9	6	6,4	2	170,9	2	179,3	24 (2)	48,8 (63,5)	30	52,8
	W	—	—	—	—	—	—	—	—	21 (1)	43,3 (5,7)	25 (2)	47,2 (65,5)
	M+W	6	6,9	6	6,4	2	170,9	2	179,3	45 (3)	46,2 (44,2)	55 (2)	50,3 (65,5)
Summe		29	3,3	29	3,4	7	162,2	7	164,7	320	45,1	324	48,1

Anm. zu:

#) Spalte 22 + 24

Enthält den den einzelnen Beschäftigtengruppen nicht zuordenbaren freiwilligen Sozialaufwand.

(Fortsetzung) Übersicht 10e

Arbeiter				Lehrlinge				Summe der Beschäftigten			
2007		2008		2007		2008		2007		2008	
Pers	Ø-EK (Abf)	Pers	Ø-EK (Abf)	Pers	Ø-EK	Pers	Ø-EK	Pers	Ø-EK (Abf)	Pers	Ø-EK (Abf)
13	14	15	16	17	18	19	20	21	22	23	24
—	—	—	—	—	—	—	—	3	61,8	5	46,9
—	—	—	—	—	—	—	—	3 (1)	56,0 (25,1)	2	33,0
—	—	—	—	—	—	—	—	6 (1)	58,9 (25,1)	7	42,9
—	—	—	—	—	—	—	—	24 (2)	48,8 (63,5)	30	52,8
—	—	—	—	—	—	—	—	21 (1)	43,3 (5,7)	25 (2)	47,2 (65,5)
—	—	—	—	—	—	—	—	45 (3)	46,2 (44,2)	55 (2)	50,3 (65,5)
223	28,8	258	30,6	11	8,7	12	9,4	554	37,9	594	39,9

**Übersicht 10e: Unternehmungen der Verkehrswirtschaft
(Sonstige Unternehmungen der Verkehrswirtschaft)**

Jahresreihe

Beträge in Tausend EUR

Berichtsjahr	Aufsichtsrat		Vorstand bzw Geschäftsführung		Angestellte		Arbeiter		Lehrlinge		Summe der Beschäftigten		
	Pers	Ø-EK	Pers	Ø-EK	Pers	Ø-EK	Pers	Ø-EK	Pers	Ø-EK	Pers	Ø-EK	
	<i>Anm</i>	1	2	3	4	5	6	7	8	9	10	11	12
2004		4	1,4	4	178,4	294	39,7	145	28,9	7	5,8	446	35,7
2005		20	1,6	6	108,2	294	42,3	171	29,2	9	6,9	474	37,1
2006		21	3,3	6	143,7	290	43,3	190	30,3	12	6,0	492	37,6
2007		29	3,3	7	162,2	320	45,1	223	28,8	11	8,7	554	37,9
2008		29	3,4	7	164,7	324	48,1	258	30,6	12	9,4	594	39,9

Veränderungen gegenüber den Vorjahren

2006 : 2007	+ 8	+ 0,1	+ 1	+ 18,6	+ 30	+ 1,8	+ 33	- 1,5	- 1	+ 2,7	+ 62	+ 0,4
in %	+ 38,1	+ 1,7	+ 16,7	+ 12,9	+ 10,3	+ 4,1	+ 17,4	- 4,8	- 8,3	+ 44,1	+ 12,6	+ 1,0
2007 : 2008	—	+ 0,1	—	+ 2,5	+ 4	+ 3,0	+ 35	+ 1,7	+ 1	+ 0,7	+ 40	+ 2,0
in %	—	+ 3,3	—	+ 1,5	+ 1,3	+ 6,7	+ 15,7	+ 6,1	+ 9,1	+ 8,0	+ 7,2	+ 5,2

Übersicht 10e:

**Unternehmungen der Verkehrswirtschaft
(Sonstige Unternehmungen der Verkehrswirtschaft)**
Leistungen an Pensionskassen
Beträge in Tausend EUR

Öffentliche Unternehmungen und Einrichtungen	Vorstand bzw. Geschäftsführung				Angestellte				Arbeiter				
	2007		2008		2007		2008		2007		2008		
	Pers	Betrag	Pers	Betrag	Pers	Betrag	Pers	Betrag	Pers	Betrag	Pers	Betrag	
	Anm.	1	2	3	4	5	6	7	8	9	10	11	12
Graz-Köflacher Bahn und Busbetrieb GmbH		1	14,5	1	14,8	227	644,5	223	651,2	191	209,9	202	214,7
LTE Logistik- und Transport- GmbH		—	—	—	—	17	10,9	21	12,2	8	5,5	16	7,5
Schienen-Control Öster- reichische Gesellschaft für Schienenverkehrs- marktregulierung mbH		1	13,5	1	13,5	—	—	9	2,9	—	—	—	—
Schieneninfrastruktur- Dienstleistungsgesellschaft mbH		2	29,0	2	29,5	43	56,6	59	76,1	—	—	—	—
Summe		4	57,0	4	57,8	287	712,1	312	742,5	199	215,4	218	222,1

**Übersicht 10e: Unternehmungen der Verkehrswirtschaft
(Sonstige Unternehmungen der Verkehrswirtschaft)**

Leistungen an Abfertigungskassen und Mitarbeitervorsorgekassen

Beträge in Tausend EUR

Öffentliche Unternehmungen und Einrichtungen	Vorstand bzw. Geschäftsführung				Angestellte				Arbeiter			
	2007		2008		2007		2008		2007		2008	
	Pers	Betrag	Pers	Betrag	Pers	Betrag	Pers	Betrag	Pers	Betrag	Pers	Betrag
Anm.	1	2	3	4	5	6	7	8	9	10	11	12
Brenner Basistunnel BBT SE	—	—	—	—	27	18,4	27	21,2	—	—	—	—
Graz-Köflacher Bahn und Busbetrieb GmbH	—	—	—	—	47	18,4	50	23,0	98	35,0	115	44,3
LTE Logistik- und Transport- GmbH	—	—	—	—	17	9,1	24	10,8	8	5,0	16	7,2
Scherübl Transport GmbH	—	—	—	—	6	1,3	7	2,2	39	6,6	76	17,5
Schienen-Control Öster- reichische Gesellschaft für Schienenverkehrs- marktregulierung mbH	1	2,4	1	2,6	4	1,7	6	2,3	—	—	—	—
Schieneninfrastruktur- Dienstleistungsgesellschaft mbH	2	5,2	2	5,5	43	24,4	59	34,7	—	—	—	—
Summe	3	7,6	3	8,0	144	73,3	173	94,2	145	46,6	207	69,1

Einkommen

Bereich 11

Unternehmungen des Fremdenverkehrs

Übersicht 11: Unternehmungen des Fremdenverkehrs

Beträge in Tausend EUR

Öffentliche Unternehmungen und Einrichtungen		Aufsichtsrat				Vorstand bzw. Geschäftsführung				Angestellte			
		2007		2008		2007		2008		2007		2008	
		Pers	Ø-EK (Abf)	Pers	Ø-EK (Abf)	Pers	Ø-EK (Abf)	Pers	Ø-EK (Abf)	Pers	Ø-EK (Abf)	Pers	Ø-EK (Abf)
<i>Anm.</i>		1	2	3	4	5	6	7	8	9	10	11	12
Österreich Werbung	M	—	—	—	—	—	—	—	—	45 (1)	50,0 (11,8)	44	54,7
	W	—	—	—	—	1	154,0	1	182,9	78 (2)	43,5 (5,1)	83 (3)	40,5 (37,5)
	M+W	—	—	—	—	1	154,0	1	182,9	123 (3)	45,9 (7,3)	127 (3)	45,4 (37,5)
VERBUND-Tourismus GmbH	#)	M	—	—	—	1	90,4	1	95,3	6	36,4	6 (2)	37,5 (22,1)
		W	—	—	—	—	—	—	—	9 (1)	26,3 (8,0)	11 (1)	24,9 (8,3)
		M+W	—	—	—	—	1	90,4	1	95,3	15 (1)	30,3 (8,0)	17 (3)
Summe		—	—	—	—	2	122,2	2	139,1	138	44,2	144	43,5

Anm. zu:

#) Spalte 22 + 24

Enthält den den einzelnen Beschäftigtengruppen nicht zuordenbaren freiwilligen Sozialaufwand.

Unternehmungen des Fremdenverkehrs

Übersicht 11

Arbeiter				Lehrlinge				Summe der Beschäftigten			
2007		2008		2007		2008		2007		2008	
Pers	Ø-EK (Abf)	Pers	Ø-EK (Abf)	Pers	Ø-EK	Pers	Ø-EK	Pers	Ø-EK (Abf)	Pers	Ø-EK (Abf)
13	14	15	16	17	18	19	20	21	22	23	24
—	—	—	—	—	—	—	—	45 (1)	50,0 (11,8)	44	54,7
—	—	—	—	—	—	—	—	78 (2)	43,5 (5,1)	83 (3)	40,5 (37,5)
—	—	—	—	—	—	—	—	123 (3)	45,9 (7,3)	127 (3)	45,4 (37,5)
19 (1)	36,9 (4,8)	27	28,0	—	—	—	—	25 (1)	37,1 (4,8)	33 (2)	30,2 (22,1)
20 (1)	15,0 (2,4)	17 (1)	14,2 (3,8)	—	—	—	—	29 (2)	18,9 (5,2)	28 (2)	18,8 (6,1)
39 (2)	25,7 (3,6)	44 (1)	22,7 (3,8)	—	—	—	—	54 (3)	27,3 (5,1)	61 (4)	25,0 (14,1)
39	25,7	44	22,7	—	—	—	—	177	40,2	188	38,8

Übersicht 11: Unternehmungen des Fremdenverkehrs**Jahresreihe****Beträge in Tausend EUR**

Berichtsjahr	Aufsichtsrat		Vorstand bzw Geschäftsführung		Angestellte		Arbeiter		Lehrlinge		Summe der Beschäftigten	
	Pers	Ø-EK	Pers	Ø-EK	Pers	Ø-EK	Pers	Ø-EK	Pers	Ø-EK	Pers	Ø-EK
	<i>Anm</i>	1	2	3	4	5	6	7	8	9	10	11
2004	—	—	2	140,8	182	28,5	67	20,3	—	—	249	26,3
2005	—	—	2	149,5	120	40,3	60	18,9	—	—	180	33,3
2006	—	—	2	145,8	132	42,1	55	19,8	—	—	187	35,7
2007	—	—	2	122,2	138	44,2	39	25,7	—	—	177	40,2
2008	—	—	2	139,1	144	43,5	44	22,7	—	—	188	38,8

Veränderungen gegenüber den Vorjahren

2006 : 2007	—	—	—	- 23,5	+ 6	+ 2,1	- 16	+ 5,9	—	—	- 10	+ 4,5
in %	—	—	—	- 16,1	+ 4,5	+ 5,0	- 29,1	+ 29,5	—	—	- 5,3	+ 12,6
2007 : 2008	—	—	—	+ 16,8	+ 6	- 0,7	+ 5	- 3,0	—	—	+ 11	- 1,4
in %	—	—	—	+ 13,8	+ 4,3	- 1,6	+ 12,8	- 11,7	—	—	+ 6,2	- 3,6

Übersicht 11: Unternehmungen des Fremdenverkehrs

Leistungen an Pensionskassen

Beträge in Tausend EUR

Öffentliche Unternehmungen und Einrichtungen	Anm.	Vorstand bzw. Geschäftsführung				Angestellte				Arbeiter			
		2007		2008		2007		2008		2007		2008	
		Pers	Betrag	Pers	Betrag	Pers	Betrag	Pers	Betrag	Pers	Betrag	Pers	Betrag
	1	2	3	4	5	6	7	8	9	10	11	12	
Österreich Werbung		1	15,4	1	15,4	—	—	—	—	—	—	—	—
Summe		1	15,4	1	15,4	—	—	—	—	—	—	—	—

11

Leistungen an Abfertigungskassen und Mitarbeitervorsorgekassen

Beträge in Tausend EUR

Öffentliche Unternehmungen und Einrichtungen	Anm.	Vorstand bzw. Geschäftsführung				Angestellte				Arbeiter			
		2007		2008		2007		2008		2007		2008	
		Pers	Betrag	Pers	Betrag	Pers	Betrag	Pers	Betrag	Pers	Betrag	Pers	Betrag
	1	2	3	4	5	6	7	8	9	10	11	12	
VERBUND-Tourismus GmbH		1	1,4	1	1,5	10	2,2	18	3,3	47	7,6	40	8,4
Summe		1	1,4	1	1,5	10	2,2	18	3,3	47	7,6	40	8,4

100

Einkommen

Bereich 12

**Unternehmungen der Filmwirtschaft und der
Nachrichtenübermittlung**

Übersicht 12: Unternehmungen der Filmwirtschaft und der Nachrichtenübermittlung

Beträge in Tausend EUR

Öffentliche Unternehmungen und Einrichtungen		Aufsichtsrat				Vorstand bzw. Geschäftsführung				Angestellte				
		2007		2008		2007		2008		2007		2008		
		Pers.	Ø-EK (Abf)	Pers.	Ø-EK (Abf)	Pers.	Ø-EK (Abf)	Pers.	Ø-EK (Abf)	Pers.	Ø-EK (Abf)	Pers.	Ø-EK (Abf)	
Anm.		1	2	3	4	5	6	7	8	9	10	11	12	
B.net Burgenland Telekom GmbH	##)	M	—	—	—	—	1	162,3	1	150,6	86 (1)	33,4 (65,4)	75	34,8
		W	—	—	—	—	—	—	—	—	26	35,9	20	37,1
		M+W	—	—	—	—	1	162,3	1	150,6	112 (1)	34,0 (65,4)	95	35,3
conova communications GmbH	#)	M	—	—	—	—	1	124,1	1	135,3	25 (2)	41,7 (14,8)	26 (1)	44,0 (5,1)
		W	—	—	—	—	—	—	—	—	5	42,3	6 (2)	39,9 (8,2)
		M+W	—	—	—	—	1	124,1	1	135,3	30 (2)	41,8 (14,8)	32 (3)	43,2 (7,1)
feibra GmbH	#)	M	—	—	—	—	1	205,1	2	166,4	38	46,8	45 (8)	43,6 (7,0)
		W	—	—	—	—	—	—	—	—	32 (4)	20,2 (0,4)	27	25,4
		M+W	—	—	—	—	1	205,1	2	166,4	70 (4)	34,7 (0,4)	72 (8)	36,8 (7,0)
FEIPRO Vertriebs GesmbH	#)	M	—	—	—	—	—	—	—	—	6 (1)	31,2 (8,4)	5	41,3
		W	—	—	—	—	—	—	—	—	1	21,1	1	21,8
		M+W	—	—	—	—	—	—	—	—	7 (1)	29,8 (8,4)	6	38,1
GIS Gebühren Info Service GmbH	#) 1)	M	—	—	—	—	2	147,2	2	174,6	37 (2)	33,7 (9,8)	44 (2)	33,3 (3,4)
		W	—	—	—	—	—	—	—	—	88 (2)	28,9 (6,4)	88 (2)	30,3 (53,4)
		M+W	—	—	—	—	2	147,2	2	174,6	125 (4)	30,3 (8,1)	132 (4)	31,3 (28,4)

Unternehmungen der Filmwirtschaft und der Nachrichtenübermittlung

Übersicht 12

Arbeiter				Lehrlinge				Summe der Beschäftigten			
2007		2008		2007		2008		2007		2008	
Pers	Ø-EK (Abf)	Pers	Ø-EK (Abf)	Pers	Ø-EK	Pers	Ø-EK	Pers	Ø-EK (Abf)	Pers	Ø-EK (Abf)
13	14	15	16	17	18	19	20	21	22	23	24
—	—	—	—	1	7,1	1	10,0	87 (1)	33,1 (65,4)	76	34,7
—	—	—	—	—	—	—	—	26	35,9	20	37,4
—	—	—	—	1	7,1	1	10,0	113 (1)	33,7 (65,4)	96	35,3
—	—	—	—	2	10,8	1	17,7	27 (2)	39,6 (14,8)	27 (1)	43,3 (5,1)
—	—	—	—	1	1,9	1	6,7	6	35,8	7 (2)	35,4 (8,2)
—	—	—	—	3	7,8	2	12,2	33 (2)	38,9 (14,8)	34 (3)	41,6 (7,1)
87 (10)	23,2 (3,0)	94 (12)	23,0 (1,1)	—	—	—	—	125 (10)	30,7 (3,0)	139 (20)	29,9 (3,5)
8 (2)	4,3 (0,8)	5 (4)	2,2 (0,2)	—	—	—	—	40 (6)	17,4 (0,5)	32 (4)	22,1
95 (12)	21,6 (2,6)	99 (16)	21,9 (0,9)	—	—	—	—	165 (16)	27,5 (2,0)	171 (24)	28,5 (2,9)
4	25,5	4	27,3	—	—	—	—	10 (1)	29,2 (8,4)	9	35,8
—	—	—	—	—	—	—	—	1	21,3	1	22,5
4	25,5	4	27,3	—	—	—	—	11 (1)	28,5 (8,4)	10	34,5
26	51,5	25	55,6	—	—	—	—	63 (2)	42,1 (9,8)	68 (2)	42,3 (3,4)
36	42,2	37	40,6	—	—	—	—	124 (2)	33,7 (6,4)	125 (2)	34,3 (53,4)
62	46,1	62	46,6	—	—	—	—	187 (4)	35,6 (8,1)	193 (4)	36,2 (28,4)

Übersicht 12: Unternehmungen der Filmwirtschaft und der Nachrichtenübermittlung

Beträge in Tausend EUR

Öffentliche Unternehmungen und Einrichtungen		Aufsichtsrat				Vorstand bzw. Geschäftsführung				Angestellte			
		2007		2008		2007		2008		2007		2008	
		Pers.	Ø-EK (Abf)	Pers.	Ø-EK (Abf)	Pers.	Ø-EK (Abf)	Pers.	Ø-EK (Abf)	Pers.	Ø-EK (Abf)	Pers.	Ø-EK (Abf)
Anm.	1	2	3	4	5	6	7	8	9	10	11	12	
Medien.Zustell GmbH	M	—	—	—	—	1	74,0	1	82,3	1	2,8	1	4,8
	W	—	—	—	—	—	—	—	—	1	10,1	1	10,5
	M+W	—	—	—	—	1	74,0	1	82,3	2	6,4	2	7,7
ORF-Enterprise GmbH	M	3	—	3	—	1	279,9	1	283,9	—	—	—	—
	W	1	—	1	—	—	—	—	—	—	—	—	—
	M+W	4	—	4	—	1	279,9	1	283,9	62 (1)	42,4 (5,3)	70 (2)	39,8 (11,1)
ORF-Enterprise GmbH & Co KG	M+W	—	—	—	—	—	—	—	—	124 (7)	58,5 (59,5)	119 (7)	58,3 (19,3)
ORF Mediaservice GmbH	M	—	—	—	—	1	95,9	1	97,4	—	—	—	—
	W	—	—	—	—	1	91,5	—	—	—	—	—	—
	M+W	—	—	—	—	2	94,4	1	97,4	15 (2)	35,3 (6,1)	12	35,0
ORF Online und Teletext GmbH & Co KG	2)	M	4	—	4	—	1	—	1	—	—	—	—
	M+W	4	—	4	—	1	—	1	—	88 (2)	44,4 (7,7)	94 (1)	45,0 (6,0)
ORF Radio Service GmbH	2)	M	4	—	4	—	2	—	2	—	—	—	—
	M+W	4	—	4	—	2	—	2	—	71 (2)	35,2 (3,3)	71 (3)	35,7 (7,2)

(Fortsetzung)

Übersicht 12

Arbeiter				Lehrlinge				Summe der Beschäftigten			
2007		2008		2007		2008		2007		2008	
Pers	Ø-EK (Abf)	Pers	Ø-EK (Abf)	Pers	Ø-EK	Pers	Ø-EK	Pers	Ø-EK (Abf)	Pers	Ø-EK (Abf)
13	14	15	16	17	18	19	20	21	22	23	24
—	—	—	—	—	—	—	—	1	2,8	1	4,8
—	—	—	—	—	—	—	—	1	10,1	1	10,5
—	—	—	—	—	—	—	—	2	6,4	2	7,7
—	—	—	—	—	—	—	—	—	—	—	—
—	—	—	—	—	—	—	—	—	—	—	—
—	—	—	—	—	—	—	—	62 (1)	42,4 (5,3)	70 (2)	39,8 (11,1)
—	—	—	—	—	—	—	—	124 (7)	58,5 (59,5)	119 (7)	58,3 (19,3)
—	—	—	—	—	—	—	—	—	—	—	—
—	—	—	—	—	—	—	—	—	—	—	—
—	—	—	—	—	—	—	—	15 (2)	35,3 (6,1)	12	35,0
—	—	—	—	—	—	—	—	—	—	—	—
—	—	—	—	—	—	—	—	88 (2)	44,4 (7,7)	94 (1)	45,0 (6,0)
—	—	—	—	—	—	—	—	—	—	—	—
—	—	—	—	—	—	—	—	71 (2)	35,2 (3,3)	71 (3)	35,7 (7,2)

Übersicht 12: Unternehmungen der Filmwirtschaft und der Nachrichtenübermittlung

Beträge in Tausend EUR

Öffentliche Unternehmungen und Einrichtungen		Aufsichtsrat				Vorstand bzw. Geschäftsführung				Angestellte			
		2007		2008		2007		2008		2007		2008	
		Pers	Ø-EK (Abf)	Pers	Ø-EK (Abf)	Pers	Ø-EK (Abf)	Pers	Ø-EK (Abf)	Pers	Ø-EK (Abf)	Pers	Ø-EK (Abf)
Anm.	1	2	3	4	5	6	7	8	9	10	11	12	
Österreichische Post Aktiengesellschaft	M	7	18,0	7	19,8	4	520,3	5	488,0	16.426 (246)	32,6 (33,0)	16.062 (342)	33,9 (38,7)
	W	1	18,0	1	19,8	—	—	—	—	6.673 (317)	31,2 (22,6)	6.694 (401)	32,4 (27,7)
	M+W	8	18,0	8	19,8	4	520,3	5	488,0	23.099 (563)	32,2 (27,2)	22.756 (743)	33,4 (32,8)
Österreichische Rundfunksender GmbH & Co KG	M+W	—	—	—	—	—	—	—	—	25	42,7	35	44,6
Österreichischer Rundfunk	M	23	1,7	24	1,8	14 (1)	244,5 (420,1)	14	254,9	—	—	—	—
	W	7	2,1	6	2,5	2	222,6	2	243,2	—	—	—	—
	M+W	30	1,8	30	1,9	16 (1)	241,8 (420,1)	16	253,4	3.725 (106)	72,7 (141,6)	3.666 (118)	74,5 (132,3)
Rundfunk und Telekom Regulierungs- GmbH (RTR-GmbH)	M	4	2,2	4	2,4	2	240,2	2	254,0	48 (1)	59,7 (10,2)	48 (1)	59,2 (12,1)
	W	—	—	—	—	—	—	—	—	43	47,5	46	50,9
	M+W	4	2,2	4	2,4	2	240,2	2	254,0	90 (1)	53,9 (10,2)	94 (1)	55,1 (12,1)
Scanpoint Europe Holding GmbH	M	—	—	—	—	1	65,6	1	104,4	4	37,8	3	86,7
	W	—	—	—	—	—	—	—	—	1	33,4	3	19,4
	M+W	—	—	—	—	1	65,6	1	104,4	5	36,9	6	53,1
Tourismusfernsehen Gesellschaft mbH	2)	M	—	—	—	2	—	2	—	—	—	—	—
	M+W	—	—	—	—	2	—	2	—	8	40,8	8	41,5

(Fortsetzung)

Übersicht 12

Arbeiter				Lehrlinge				Summe der Beschäftigten			
2007		2008		2007		2008		2007		2008	
Pers	Ø-EK (Abf)	Pers	Ø-EK (Abf)	Pers	Ø-EK	Pers	Ø-EK	Pers	Ø-EK (Abf)	Pers	Ø-EK (Abf)
13	14	15	16	17	18	19	20	21	22	23	24
—	—	—	—	—	—	—	—	16.426 (246)	32,6 (33,0)	16.062 (342)	33,9 (38,7)
—	—	—	—	—	—	—	—	6.673 (317)	31,2 (22,6)	6.694 (401)	32,4 (27,7)
—	—	—	—	—	—	—	—	23.099 (563)	32,2 (27,2)	22.756 (743)	33,4 (32,8)
—	—	—	—	—	—	—	—	25	42,7	35	44,6
—	—	—	—	—	—	—	—	—	—	—	—
—	—	—	—	—	—	—	—	—	—	—	—
—	—	—	—	—	—	—	—	3.725 (106)	72,7 (141,6)	3.666 (118)	74,5 (132,3)
—	—	—	—	—	—	—	—	48 (1)	59,7 (10,2)	48 (1)	59,2 (12,1)
—	—	—	—	—	—	—	—	43	47,5	46	50,9
—	—	—	—	—	—	—	—	90 (1)	53,9 (10,2)	94 (1)	55,1 (12,1)
—	—	—	—	—	—	—	—	4	37,8	3	86,7
—	—	—	—	—	—	—	—	1	33,4	3	19,4
—	—	—	—	—	—	—	—	5	36,9	6	53,1
—	—	—	—	—	—	—	—	—	—	—	—
—	—	—	—	—	—	—	—	8	40,8	8	41,5

108

Übersicht 12: Unternehmungen der Filmwirtschaft und der Nachrichtenübermittlung

Beträge in Tausend EUR

Öffentliche Unternehmungen und Einrichtungen		Aufsichtsrat				Vorstand bzw. Geschäftsführung				Angestellte			
		2007		2008		2007		2008		2007		2008	
		Pers.	Ø-EK (Abf)	Pers.	Ø-EK (Abf)	Pers.	Ø-EK (Abf)	Pers.	Ø-EK (Abf)	Pers.	Ø-EK (Abf)	Pers.	Ø-EK (Abf)
Anm.	1	2	3	4	5	6	7	8	9	10	11	12	
VERBUND-Telekom Service GmbH	M	—	—	—	—	1	181,9	2	173,5	5	70,4	15	71,5
	W	—	—	—	—	—	—	—	—	1	65,5	5	57,4
	M+W	—	—	—	—	1	181,9	2	173,5	6	69,6	20	68,0
Summe		54	3,8	54	4,2	38	212,0	40	222,2	27.665	37,9	27.290	39,3

Anm. zu:

#) Spalte 22 + 24
##) Spalte 24

Enthält den den einzelnen Beschäftigtengruppen nicht zuordenbaren freiwilligen Sozialaufwand.
Enthält den den einzelnen Beschäftigtengruppen nicht zuordenbaren freiwilligen Sozialaufwand.

1) Spalte 13 – 16
2) Spalte 6 + 8

Die Spalte "Arbeiter" enthält ausschließlich die Beamten.
Vorstand bzw. GeschäftsführerIn ist/sind in Muttergesellschaft angestellt.

(Fortsetzung)

Übersicht 12

Arbeiter				Lehrlinge				Summe der Beschäftigten			
2007		2008		2007		2008		2007		2008	
Pers	Ø-EK (Abf)	Pers	Ø-EK (Abf)	Pers	Ø-EK	Pers	Ø-EK	Pers	Ø-EK (Abf)	Pers	Ø-EK (Abf)
13	14	15	16	17	18	19	20	21	22	23	24
—	—	—	—	—	—	1	4,9	5	70,4	16	67,4
—	—	—	—	—	—	—	—	1	65,5	5	57,4
—	—	—	—	—	—	1	4,9	6	69,6	21	65,0
161	31,1	165	31,3	4	7,7	4	9,8	27.830	37,9	27.458	39,2

110

Übersicht 12: Unternehmungen der Filmwirtschaft und der Nachrichtenübermittlung

Jahresreihe

Beträge in Tausend EUR

Berichtsjahr	Aufsichtsrat		Vorstand bzw Geschäftsführung		Angestellte		Arbeiter		Lehrlinge		Summe der Beschäftigten		
	Pers	Ø-EK	Pers	Ø-EK	Pers	Ø-EK	Pers	Ø-EK	Pers	Ø-EK	Pers	Ø-EK	
	Anm	1	2	3	4	5	6	7	8	9	10	11	12
2004		46	3,7	40	204,0	30.563	33,3	145	27,0	—	—	30.708	33,3
2005		49	3,5	31	223,7	28.636	34,6	158	27,4	—	—	28.794	34,6
2006		50	3,5	30	253,3	28.001	36,1	158	28,9	1	2,3	28.160	36,1
2007		54	3,8	38	212,0	27.665	37,9	161	31,1	4	7,7	27.830	37,9
2008		54	4,2	40	222,2	27.290	39,3	165	31,3	4	9,8	27.458	39,2

Veränderungen gegenüber den Vorjahren

2006 : 2007	+ 4	+ 0,3	+ 8	- 41,3	- 336	+ 1,8	+ 3	+ 2,2	+ 3	+ 5,3	- 330	+ 1,8
in %	+ 8,0	+ 8,6	+ 26,0	- 16,3	- 1,2	+ 5,0	+ 1,9	+ 7,7	—	—	- 1,2	+ 5,0
2007 : 2008	—	+ 0,3	+ 2	+ 10,1	- 375	+ 1,3	+ 4	+ 0,2	—	+ 2,2	- 371	+ 1,3
in %	—	+ 9,1	+ 5,8	+ 4,8	- 1,4	+ 3,5	+ 2,3	+ 0,5	+ 100,0	+ 100,0	- 1,3	+ 3,5

Übersicht 12: Unternehmungen der Filmwirtschaft und der Nachrichtenübermittlung
Leistungen an Pensionskassen
Beträge in Tausend EUR

Öffentliche Unternehmungen und Einrichtungen	Anm.	Vorstand bzw. Geschäftsführung				Angestellte				Arbeiter			
		2007		2008		2007		2008		2007		2008	
		Pers	Betrag	Pers	Betrag	Pers	Betrag	Pers	Betrag	Pers	Betrag	Pers	Betrag
		1	2	3	4	5	6	7	8	9	10	11	12
B.net Burgenland Telekom GmbH		1	7,1	1	11,3	80	60,1	71	53,5	—	—	—	—
GIS Gebühren Info Service GmbH		2	3,8	2	15,1	125	119,4	134	152,3	—	—	—	—
ORF-Enterprise GmbH		—	—	—	—	94	65,3	92	77,0	—	—	—	—
ORF-Enterprise GmbH & Co KG		—	—	—	—	157	219,4	151	216,6	—	—	—	—
ORF Online und Teletext GmbH & Co KG		—	—	—	—	103	89,4	112	95,9	—	—	—	—
ORF Radio Service GmbH		—	—	—	—	94	77,3	96	80,1	—	—	—	—
Österreichische Post Aktiengesellschaft		2	71,8	2	76,9	—	—	—	—	—	—	—	—
Österreichische Rundfunksender GmbH & Co KG		—	—	—	—	24	11,9	40	40,0	—	—	—	—
Österreichischer Rundfunk		15	313,8	15	336,5	3.955	7.298,4	3.891	7.183,2	—	—	—	—
Rundfunk und Telekom Regulierungs- GmbH (RTR-GmbH)		1	21,0	1	22,5	99	141,9	104	140,5	—	—	—	—
VERBUND-Telekom Service GmbH		2	18,7	2	27,2	14	12,7	25	37,5	—	—	—	—
Summe		23	436,1	23	489,5	4.745	8.095,8	4.716	8.076,6	—	—	—	—

112

Übersicht 12: Unternehmungen der Filmwirtschaft und der Nachrichtenübermittlung
Leistungen an Abfertigungskassen und Mitarbeitervorsorgekassen
Beträge in Tausend EUR

Öffentliche Unternehmungen und Einrichtungen	Anm.	Vorstand bzw. Geschäftsführung				Angestellte				Arbeiter			
		2007		2008		2007		2008		2007		2008	
		Pers	Betrag	Pers	Betrag	Pers	Betrag	Pers	Betrag	Pers	Betrag	Pers	Betrag
		1	2	3	4	5	6	7	8	9	10	11	12
B.net Burgenland Telekom GmbH		—	—	—	—	71	25,1	50	26,8	—	—	—	—
conova communications GmbH		1	1,9	1	2,1	24	8,1	31	11,4	—	—	—	—
feibra GmbH		—	—	1	3,4	24	9,7	27	12,2	55	15,5	60	17,7
FEIPRO Vertriebs GesmbH		—	—	—	—	—	—	—	—	2	0,7	2	0,8
GIS Gebühren Info Service GmbH		1	2,1	1	2,4	99	26,7	87	35,1	—	—	—	—
Medien.Zustell GmbH		1	1,1	1	1,3	2	0,2	2	0,2	—	—	—	—
ORF-Enterprise GmbH		—	—	—	—	76	30,9	77	36,1	—	—	—	—
ORF-Enterprise GmbH & Co KG		—	—	—	—	108	46,5	109	76,1	—	—	—	—
ORF Mediaservice GmbH		—	—	—	—	16	4,8	8	3,5	—	—	—	—
ORF Online und Teletext GmbH & Co KG		—	—	—	—	64	24,0	74	386,8	—	—	—	—
ORF Radio Service GmbH		—	—	—	—	90	23,0	84	24,7	—	—	—	—
Österreichische Post Aktiengesellschaft		—	—	1	2,5	6.109	1.084,6	6.717	1.290,1	—	—	—	—
Österreichische Rundfunksender GmbH & Co KG		—	—	—	—	42	13,8	50	23,2	—	—	—	—
Österreichischer Rundfunk		4	14,4	4	18,0	3.279	1.336,6	3.249	1.426,8	—	—	—	—
Rundfunk und Telekom Regulierungs- GmbH (RTR-GmbH)	1)	—	—	—	—	58	22,0	106	66,8	—	—	—	—
Scanpoint Europe Holding GmbH		—	—	—	—	6	2,5	6	4,6	—	—	—	—

**Übersicht 12: Unternehmungen der Filmwirtschaft und der
Nachrichtenübermittlung**

**Leistungen an Abfertigungskassen und Mitarbeitervorsorgekassen
(Fortsetzung)**

Beträge in Tausend EUR

Öffentliche Unternehmungen und Einrichtungen	Anm.	Vorstand bzw. Geschäftsführung				Angestellte				Arbeiter			
		2007		2008		2007		2008		2007		2008	
		Pers	Betrag	Pers	Betrag	Pers	Betrag	Pers	Betrag	Pers	Betrag	Pers	Betrag
		1	2	3	4	5	6	7	8	9	10	11	12
Tourismusfernsehen Gesellschaft mbH		—	—	—	—	4	0,9	4	0,9	—	—	—	—
VERBUND-Telekom Service GmbH		—	—	—	—	2	0,8	9	3,9	—	—	—	—
Summe		7	19,6	9	29,6	10.074	2.660,0	10.690	3.429,2	57	16,3	62	18,5

Anm zu:

1) Spalte 7 + 8

Im Jahr 2008 wurden für 50 Angestellte Ansprüche lt. "Abfertigung Alt" in die Mitarbeitervorsorgekasse übertragen.

114

Einkommen

Bereich 13

Unternehmungen der Geld- und Kreditwirtschaft

Übersicht 13: Unternehmungen der Geld- und Kreditwirtschaft

Beträge in Tausend EUR

Öffentliche Unternehmungen und Einrichtungen		Aufsichtsrat				Vorstand bzw. Geschäftsführung				Angestellte				
		2007		2008		2007		2008		2007		2008		
		Pers.	Ø-EK (Abf)	Pers.	Ø-EK (Abf)	Pers.	Ø-EK (Abf)	Pers.	Ø-EK (Abf)	Pers.	Ø-EK (Abf)	Pers.	Ø-EK (Abf)	
Anm.	1	2	3	4	5	6	7	8	9	10	11	12		
Austria Wirtschaftsservice Gesellschaft mit beschränkter Haftung	M	8	3,9	8	3,4	2 (1)	214,8 (65,9)	2	185,3	76 (1)	65,2 (170,2)	72 (1)	66,0 (85,4)	
	W	2	2,4	2	2,7	—	—	—	—	86 (2)	45,3 (18,7)	89	43,9	
	M+W	10	3,6	10	3,3	2 (1)	214,8 (65,9)	2	185,3	162 (3)	54,7 (69,2)	161 (1)	53,8 (85,4)	
ERP-Fonds	M	—	—	—	—	2	38,6	2	39,9	27 (1)	81,5 (65,6)	27 (1)	81,9 (448,3)	
	W	—	—	—	—	—	—	—	—	35	46,9	35	49,6	
	M+W	—	—	—	—	2	38,6	2	39,9	62 (1)	62,0 (65,6)	62 (1)	63,7 (448,3)	
FIMBAG Finanzmarkt- beteiligung Aktiengesell- schaft des Bundes	1)	M	—	—	6	—	—	2	8,9	—	—	1	6,0	
	W	—	—	—	—	—	—	—	—	—	—	1	3,9	
	M+W	—	—	6	—	—	—	2	8,9	—	—	2	4,9	
Finanzmarkt- aufsichtsbehörde	#) 2) 3) 4)	M	7	2,6	7	2,6	2	196,7	2 (1)	227,2 (31,9)	100 (1)	55,0 (11,1)	94	59,2
	W	1	2,2	1	2,2	—	—	—	—	105	38,2	119	36,7	
	M+W	8	2,6	8	2,6	2	196,7	2 (1)	227,2 (31,9)	205 (1)	46,4 (11,1)	213	46,6	
Oesterreichische Nationalbank	5) 6)	M	13	—	11	—	4	270,1	4 (2)	274,3 (156,6)	—	—	—	—
	W	1	—	3	—	—	—	—	—	—	—	—	—	
	M+W	14	—	14	—	4	270,1	4 (2)	274,3 (156,6)	1.084 (28)	83,7 (97,1)	1.102 (30)	88,5 (96,5)	

Unternehmungen der Geld- und Kreditwirtschaft

Übersicht 13

Arbeiter				Lehrlinge				Summe der Beschäftigten			
2007		2008		2007		2008		2007		2008	
Pers.	Ø-EK (Abf)	Pers.	Ø-EK (Abf)	Pers.	Ø-EK	Pers.	Ø-EK	Pers.	Ø-EK (Abf)	Pers.	Ø-EK (Abf)
13	14	15	16	17	18	19	20	21	22	23	24
—	—	—	—	—	—	—	—	76 (1)	65,2 (170,2)	72 (1)	66,0 (85,4)
—	—	—	—	1	12,6	1	6,5	87 (2)	45,0 (18,7)	90	43,5
—	—	—	—	1	12,6	1	6,5	163 (3)	54,4 (69,2)	162 (1)	53,5 (85,4)
—	—	—	—	—	—	—	—	27 (1)	81,5 (65,6)	27 (1)	81,9 (448,3)
—	—	—	—	—	—	—	—	35	46,9	35	49,6
—	—	—	—	—	—	—	—	62 (1)	62,0 (65,6)	62 (1)	63,7 (448,3)
—	—	—	—	—	—	—	—	—	—	1	6,0
—	—	—	—	—	—	—	—	—	—	1	3,9
—	—	—	—	—	—	—	—	—	—	2	4,9
—	—	—	—	—	—	—	—	100 (1)	55,3 (11,1)	94	59,7
—	—	—	—	2	7,8	3	7,5	107	37,9	122	36,5
—	—	—	—	2	7,8	3	7,5	207 (1)	46,3 (11,1)	216	46,6
—	—	—	—	—	—	—	—	—	—	—	—
—	—	—	—	—	—	—	—	—	—	—	—
—	—	—	—	—	—	—	—	1.084 (28)	83,7 (97,1)	1.102 (30)	88,5 (96,5)

118

Übersicht 13: Unternehmungen der Geld- und Kreditwirtschaft

Beträge in Tausend EUR

Öffentliche Unternehmungen und Einrichtungen		Aufsichtsrat				Vorstand bzw. Geschäftsführung				Angestellte				
		2007		2008		2007		2008		2007		2008		
		Pers	Ø-EK (Abf)	Pers	Ø-EK (Abf)	Pers	Ø-EK (Abf)	Pers	Ø-EK (Abf)	Pers	Ø-EK (Abf)	Pers	Ø-EK (Abf)	
Anm.	1	2	3	4	5	6	7	8	9	10	11	12		
Österreichische Bundesfinanzierungs- agentur	#)	M	—	—	—	—	2	165,1	1	182,4 (1)	12	67,2	11	71,0
		W	—	—	—	—	—	—	1	130,8	8	41,5	9	43,6
		M+W	—	—	—	—	2	165,1	2	156,6 (1)	20	56,9	20	58,7
Summe			32	1,8	38	1,4	12	192,6	14	166,7	1.533	74,4	1.560	77,8

Anm. zu:

- #) Spalte 22 + 24 Enthält den den einzelnen Beschäftigtengruppen nicht zuordenbaren freiwilligen Sozialaufwand.
- 1) Rumpffahr ab 14.11.2008
- 2) Spalte 1 + 3 2 Aufsichtsratsmitglieder bezogen kein Gehalt.
- 3) 2007 waren 25 Beamte beschäftigt (davon 2 Teilzeit), die Bruttogehälter von insgesamt 2.048,7 TEUR bezogen.
- 4) 2008 waren 24 Beamte beschäftigt (davon 2 Teilzeit), die Bruttogehälter von insgesamt 1.953,4 TEUR bezogen.
- 5) Spalte 1 + 3 Nicht darstellbar: In diesem Zusammenhang wird festgehalten, dass gemäß § 24 Nationalbankgesetz in der ab 1999 geltenden Fassung der Präsident und der Vizepräsident für ihre Tätigkeit eine mit ihren Aufgaben im Einklang stehende Vergütung erhalten. Die übrigen Mitglieder des Generalrates versehen ihr Amt unentgeltlich.
- 6) Spalte 9 + 11 Bei den "Angestellten" sind 2007 132 und 2008 133 Mitarbeiter inkludiert, die in anderen Unternehmungen bzw. Einrichtungen tätig waren. Für diese Mitarbeiter wurden im Jahr 2007 6,7 Mill. EUR und im Jahr 2008 6,9 Mill. EUR an die OeNB refundiert.

(Fortsetzung)

Übersicht 13

Arbeiter				Lehrlinge				Summe der Beschäftigten			
2007		2008		2007		2008		2007		2008	
Pers.	Ø-EK (Abf)	Pers.	Ø-EK (Abf)	Pers.	Ø-EK	Pers.	Ø-EK	Pers.	Ø-EK (Abf)	Pers.	Ø-EK (Abf)
13	14	15	16	17	18	19	20	21	22	23	24
—	—	—	—	—	—	—	—	12	68,2	11	73,2
1	4,0	1	4,5	—	—	—	—	9	38,3	10	41,4
1	4,0	1	4,5	—	—	—	—	21	55,4	21	58,0
1	4,0	1	4,5	3	9,4	4	7,3	1.537	74,3	1.565	77,6

Übersicht 13: Unternehmungen der Geld- und Kreditwirtschaft**Jahresreihe****Beträge in Tausend EUR**

Berichtsjahr	Aufsichtsrat		Vorstand bzw Geschäftsführung		Angestellte		Arbeiter		Lehrlinge		Summe der Beschäftigten		
	Pers	Ø-EK	Pers	Ø-EK	Pers	Ø-EK	Pers	Ø-EK	Pers	Ø-EK	Pers	Ø-EK	
	Anm	1	2	3	4	5	6	7	8	9	10	11	12
2004		37	2,1	13	190,7	1.540	68,9	39	65,3	—	—	1.579	68,9
2005		34	1,7	12	178,9	1.530	70,3	26	77,8	—	—	1.556	70,4
2006		34	1,8	12	191,6	1.517	73,4	26	79,8	2	6,4	1.545	73,4
2007		32	1,8	12	192,6	1.533	74,4	1	4,0	3	9,4	1.537	74,3
2008		38	1,4	14	166,7	1.560	77,8	1	4,5	4	7,3	1.565	77,6

Veränderungen gegenüber den Vorjahren

2006 : 2007	- 2	- 0,0	—	+ 0,9	+ 16	+ 1,0	- 25	- 75,7	+ 1	+ 3,0	- 8	+ 0,9	
	in %	- 5,9	- 0,9	—	+ 0,5	+ 1,1	+ 1,4	- 96,2	- 94,9	—	—	- 0,5	+ 1,2
2007 : 2008	+ 6	- 0,4	+ 2	- 25,9	+ 27	+ 3,3	—	+ 0,5	+ 1	- 2,1	+ 28	+ 3,3	
	in %	+ 18,8	- 20,4	+ 16,7	- 13,5	+ 1,8	+ 4,5	—	+ 11,2	+ 100,0	+ 100,0	+ 1,8	+ 4,5

Übersicht 13: Unternehmungen der Geld- und Kreditwirtschaft

Leistungen an Pensionskassen

Beträge in Tausend EUR

Öffentliche Unternehmungen und Einrichtungen	Vorstand bzw. Geschäftsführung				Angestellte				Arbeiter				
	2007		2008		2007		2008		2007		2008		
	Pers	Betrag	Pers	Betrag	Pers	Betrag	Pers	Betrag	Pers	Betrag	Pers	Betrag	
	<i>Anm.</i>	1	2	3	4	5	6	7	8	9	10	11	12
Austria Wirtschafts- service Gesellschaft mit beschränkter Haftung	1)	2	95,6	2	38,4	154	215,1	165	295,0	—	—	—	—
ERP-Fonds		—	—	—	—	62	424,1	62	446,9	—	—	—	—
Finanzmarkt- aufsichtsbehörde		2	49,6	3	28,2	231	279,7	260	285,4	—	—	—	—
Oesterreichische Nationalbank		2	53,9	2	46,1	268	1.760,7	286	1.985,4	—	—	—	—
Österreichische Bundes- finanzierungsagentur		1	16,4	1	16,8	17	30,7	16	28,2	1	0,1	1	0,1
Summe		7	215,5	8	129,5	732	2.710,2	789	3.040,9	1	0,1	1	0,1

Anm zu:

1) Spalte 2

Übertragung von Altansprüchen aufgrund neuer Dienstverträge mit neuen Eigentümern.

Übersicht 13: Unternehmungen der Geld- und Kreditwirtschaft**Leistungen an Abfertigungskassen und Mitarbeitervorsorgekassen****Beträge in Tausend EUR**

Öffentliche Unternehmungen und Einrichtungen	Vorstand bzw. Geschäftsführung				Angestellte				Arbeiter			
	2007		2008		2007		2008		2007		2008	
	Pers	Betrag	Pers	Betrag	Pers	Betrag	Pers	Betrag	Pers	Betrag	Pers	Betrag
Anm.	1	2	3	4	5	6	7	8	9	10	11	12
Austria Wirtschafts- service Gesellschaft mit beschränkter Haftung	1	2,8	1	3,0	86	48,2	87	48,8	—	—	—	—
Finanzmarkt- aufsichtsbehörde	—	—	—	—	228	118,3	268	126,5	—	—	—	—
Oesterreichische Nationalbank	—	—	—	—	110	92,1	158	142,0	—	—	—	—
Österreichische Bundes- finanzierungsagentur	1	2,5	2	4,6	10	7,8	10	8,1	1	0,1	1	0,1
Summe	2	5,4	3	7,5	434	266,4	523	325,4	1	0,1	1	0,1

Einkommen

Bereich 14a

Sonstige Unternehmungen

(Holding, Beteiligungs- und Vermögensverwaltungen)

Übersicht 14a: Sonstige Unternehmungen (Holding, Beteiligungs- und Vermögensverwaltungen)

Beträge in Tausend EUR

Öffentliche Unternehmungen und Einrichtungen	Anm.	Aufsichtsrat				Vorstand bzw. Geschäftsführung				Angestellte				
		2007		2008		2007		2008		2007		2008		
		Pers	Ø-EK (Abf)	Pers	Ø-EK (Abf)	Pers	Ø-EK (Abf)	Pers	Ø-EK (Abf)	Pers	Ø-EK (Abf)	Pers	Ø-EK (Abf)	
		1	2	3	4	5	6	7	8	9	10	11	12	
Burgenland Holding AG	M	9	1,5	9	1,0	—	—	—	—	—	—	—	—	
Monopolverwaltungs- gesellschaft mit beschränkter Haftung	M	4	1,1	4	1,1	1	104,9	1	117,4	6	52,3	6	51,6	
	W	—	—	—	—	—	—	—	—	5	40,5	5	42,4	
	M+W	4	1,1	4	1,1	1	104,9	1	117,4	11	46,9	11	47,4	
Öbf Beteiligungs GmbH	M	—	—	—	—	—	—	—	—	1	173,6	2	191,9	
Österreichische Industrieholding AG	1) 2)	M	15	15,1	13	16,0	1	715,0	1	715,4	6 (1)	112,6 (37,8)	6 (2)	118,4 (18,4)
		W	—	—	2	10,9	—	—	—	—	17 (1)	92,8 (60,9)	17 (2)	90,9 (68,6)
		M+W	15	15,1	15	15,3	1	715,0	1	715,4	23 (2)	98,0 (49,3)	23 (4)	98,1 (43,5)
VERBUND-International GesmbH	M	—	—	—	—	2	126,3	2	216,8	3	129,3	10	68,4	
	W	—	—	—	—	1	210,9	—	—	—	—	6	42,6	
	M+W	—	—	—	—	3	154,5	2	216,8	3	129,3	16	58,7	
Summe		28	8,7	28	8,7	5	256,7	4	316,6	38	88,4	52	78,9	

Anm. zu:

- Spalte 2 + 4
- Spalte 5

Auszahlung an Aufsichtsratsmitglieder erfolgt jeweils im Folgejahr.

2007: Für ein Mitte 2006 ausgeschiedenes Vorstandsmitglied wurden weitere 145,4 TEUR als Bonifikation für 2006 ausbezahlt.

Sonstige Unternehmungen
(Holding, Beteiligungs- und Vermögensverwaltungen)

Übersicht 14a

Arbeiter				Lehrlinge				Summe der Beschäftigten			
2007		2008		2007		2008		2007		2008	
Pers	Ø-EK (Abf)	Pers	Ø-EK (Abf)	Pers	Ø-EK	Pers	Ø-EK	Pers	Ø-EK (Abf)	Pers	Ø-EK (Abf)
13	14	15	16	17	18	19	20	21	22	23	24
—	—	—	—	—	—	—	—	—	—	—	—
—	—	—	—	—	—	—	—	6	52,3	6	51,6
—	—	—	—	—	—	—	—	5	40,5	5	42,4
—	—	—	—	—	—	—	—	11	46,9	11	47,4
—	—	—	—	—	—	—	—	1	173,6	2	191,9
—	—	—	—	—	—	—	—	6 (1)	112,6 (37,8)	6 (2)	118,4 (18,4)
—	—	—	—	—	—	—	—	17 (1)	92,8 (60,9)	17 (2)	90,9 (68,6)
—	—	—	—	—	—	—	—	23 (2)	98,0 (49,3)	23 (4)	98,1 (43,5)
—	—	—	—	—	—	—	—	3	129,3	10	68,4
—	—	—	—	—	—	—	—	—	—	6	42,6
—	—	—	—	—	—	—	—	3	129,3	16	58,7
—	—	—	—	—	—	—	—	38	88,4	52	78,9

126

Übersicht 14a: Sonstige Unternehmungen
(Holding, Beteiligungs- und Vermögensverwaltungen)

Jahresreihe

Beträge in Tausend EUR

Berichtsjahr	Aufsichtsrat		Vorstand bzw Geschäftsführung		Angestellte		Arbeiter		Lehrlinge		Summe der Beschäftigten		
	Pers	Ø-EK	Pers	Ø-EK	Pers	Ø-EK	Pers	Ø-EK	Pers	Ø-EK	Pers	Ø-EK	
	<i>Anm</i>	1	2	3	4	5	6	7	8	9	10	11	12
2004		23	6,8	11	157,6	55	81,9	—	—	—	—	55	81,9
2005		20	7,6	8	254,0	50	92,6	—	—	—	—	50	92,6
2006		20	7,5	8	241,5	35	106,9	—	—	—	—	35	106,9
2007		28	8,7	5	256,7	38	88,4	—	—	—	—	38	88,4
2008		28	8,7	4	316,6	52	78,9	—	—	—	—	52	78,9

Veränderungen gegenüber den Vorjahren

2006 : 2007	+ 8	+ 1,2	- 3	+ 15,1	+ 3	- 18,5	—	—	—	—	+ 3	- 18,5
in %	+ 40,0	+ 16,5	- 37,5	+ 6,3	+ 9,5	- 17,3	—	—	—	—	+ 9,5	- 17,3
2007 : 2008	—	- 0,0	- 1	+ 60,0	+ 14	- 9,5	—	—	—	—	+ 14	- 9,5
in %	—	- 0,1	- 20,0	+ 23,4	+ 35,7	- 10,8	—	—	—	—	+ 35,7	- 10,8

Übersicht 14a: Sonstige Unternehmungen
(Holding, Beteiligungs- und Vermögensverwaltungen)

Leistungen an Pensionskassen

Beträge in Tausend EUR

Öffentliche Unternehmungen und Einrichtungen	Anm.	Vorstand bzw. Geschäftsführung				Angestellte				Arbeiter			
		2007		2008		2007		2008		2007		2008	
		Pers	Betrag	Pers	Betrag	Pers	Betrag	Pers	Betrag	Pers	Betrag	Pers	Betrag
		1	2	3	4	5	6	7	8	9	10	11	12
Österreichische Industrieholding AG		1	35,9	1	35,9	23	59,4	23	60,6	—	—	—	—
VERBUND-International GesmbH		3	34,6	2	35,1	2	18,4	11	18,0	—	—	—	—
Summe		4	70,5	3	71,0	25	77,8	34	78,6	—	—	—	—

14a

Leistungen an Abfertigungskassen und Mitarbeitervorsorgekassen

Beträge in Tausend EUR

Öffentliche Unternehmungen und Einrichtungen	Anm.	Vorstand bzw. Geschäftsführung				Angestellte				Arbeiter			
		2007		2008		2007		2008		2007		2008	
		Pers	Betrag	Pers	Betrag	Pers	Betrag	Pers	Betrag	Pers	Betrag	Pers	Betrag
		1	2	3	4	5	6	7	8	9	10	11	12
Monopolverwaltungs- gesellschaft mit beschränkter Haftung		1	1,6	1	1,8	11	2,0	11	2,1	—	—	—	—
Öbf Beteiligungs GmbH		—	—	—	—	2	1,9	2	3,0	—	—	—	—
Österreichische Industrieholding AG		—	—	—	—	3	4,7	5	6,8	—	—	—	—
VERBUND-International GesmbH		1	0,9	1	3,3	5	0,8	24	12,2	—	—	—	—
Summe		2	2,5	2	5,1	21	9,4	42	24,1	—	—	—	—

128

Einkommen

Bereich 14b

Sonstige Unternehmungen

(Immobilien-, Liegenschafts- und Anlagenverwertung)

Übersicht 14b: Sonstige Unternehmungen (Immobilien-, Liegenschafts- und Anlagenverwertung)

Beträge in Tausend EUR

Öffentliche Unternehmungen und Einrichtungen		Aufsichtsrat				Vorstand bzw. Geschäftsführung				Angestellte				
		2007		2008		2007		2008		2007		2008		
		Pers	Ø-EK (Abf)	Pers	Ø-EK (Abf)	Pers	Ø-EK (Abf)	Pers	Ø-EK (Abf)	Pers	Ø-EK (Abf)	Pers	Ø-EK (Abf)	
<i>Anm.</i>		1	2	3	4	5	6	7	8	9	10	11	12	
BIG Entwicklungs- und Verwertungs GmbH	1)	M	3	0,5	3	0,6	2	—	2	—	5	66,9	7	48,4
		W	1	—	1	0,1	—	—	—	—	11	51,8	10	45,3
		M+W	4	0,4	4	0,5	2	—	2	—	16	56,6	17	46,6
BLM Betriebs- Liegenschafts- Management GmbH	2) 3)	W	—	—	—	—	—	—	—	—	—	—	—	—
Bundesimmobilien- gesellschaft m.b.H.	#)	M	4	5,5	3	6,4	3	203,4	3	216,0	220 (10)	46,4 (10,1)	239 (5)	49,5 (25,1)
		W	3	—	1	0,2	—	—	—	—	175 (9)	36,9 (13,8)	193 (2)	34,8 (14,4)
		M+W	7	3,1	4	4,8	3	203,4	3	216,0	395 (19)	42,2 (11,9)	432 (7)	42,9 (22,1)
IG Immobilien Invest GmbH	4) 5)	M	—	—	—	—	1	208,3	1	224,0	—	—	—	—
		W	—	—	—	—	—	—	—	—	—	—	—	—
		M+W	—	—	—	—	1	208,3	1	224,0	—	—	—	—
IG Immobilien Management GmbH	2)	M	—	—	—	—	—	—	—	—	34 (2)	47,8 (5,6)	32	49,6
		W	—	—	—	—	—	—	—	—	44 (3)	37,9 (8,3)	43	38,3
		M+W	—	—	—	—	—	—	—	—	78 (5)	42,2 (7,2)	75	43,1

Sonstige Unternehmungen Übersicht 14b

(Immobilien-, Liegenschafts- und Anlagenverwertung)

Arbeiter				Lehrlinge				Summe der Beschäftigten			
2007		2008		2007		2008		2007		2008	
Pers	Ø-EK (Abf)	Pers	Ø-EK (Abf)	Pers	Ø-EK	Pers	Ø-EK	Pers	Ø-EK (Abf)	Pers	Ø-EK (Abf)
13	14	15	16	17	18	19	20	21	22	23	24
—	—	—	—	—	—	—	—	5	66,9	7	48,4
—	—	—	—	—	—	—	—	11	51,8	10	45,3
—	—	—	—	—	—	—	—	16	56,6	17	46,6
10	25,3	10	25,1	—	—	—	—	10	25,3	10	25,1
23 (2)	27,2 (15,9)	21 (2)	29,4 (13,3)	—	—	1	2,7	243 (12)	45,1 (11,1)	261 (7)	48,4 (21,8)
—	—	—	—	1	8,8	3	4,3	176 (9)	37,3 (13,8)	196 (2)	35,0 (14,4)
23 (2)	27,2 (15,9)	21 (2)	29,4 (13,3)	1	8,8	4	3,9	419 (21)	41,8 (12,3)	457 (9)	42,6 (20,1)
—	—	—	—	—	—	—	—	—	—	—	—
3	11,0	3	11,4	—	—	—	—	3	11,0	3	11,4
3	11,0	3	11,4	—	—	—	—	3	11,0	3	11,4
5	23,2	5	26,0	—	—	—	—	39 (2)	44,8 (5,6)	37	46,5
3 (3)	20,0 (5,1)	2	20,4	—	—	—	—	47 (6)	36,8 (6,7)	45	37,6
8 (3)	22,0 (5,1)	7	24,4	—	—	—	—	86 (8)	40,4 (6,4)	82	41,7

Übersicht 14b: Sonstige Unternehmungen (Immobilien-, Liegenschafts- und Anlagenverwertung)

Beträge in Tausend EUR

Öffentliche Unternehmungen und Einrichtungen		Aufsichtsrat				Vorstand bzw. Geschäftsführung				Angestellte			
		2007		2008		2007		2008		2007		2008	
		Pers	Ø-EK (Abf)	Pers	Ø-EK (Abf)	Pers	Ø-EK (Abf)	Pers	Ø-EK (Abf)	Pers	Ø-EK (Abf)	Pers	Ø-EK (Abf)
<i>Anm.</i>	1	2	3	4	5	6	7	8	9	10	11	12	
IMIB Immobilien und Industriebeteiligungen GmbH	M	—	—	—	—	1	23,2	1	23,2	—	—	—	—
	W	—	—	—	—	1	23,1	1	23,1	—	—	—	—
	M+W	—	—	—	—	2	23,1	2	23,1	—	—	—	—
Post & Telekom Immobilien-gesellschaft m.b.H.	M	—	—	—	—	—	—	—	—	55 (1)	63,6 (12,0)	58	67,2
	W	—	—	—	—	1	159,0	1	232,2	45 (1)	37,3 (2,5)	43 (6)	39,5 (13,6)
	M+W	—	—	—	—	1	159,0	1	232,2	100 (2)	51,8 (7,3)	101 (6)	55,4 (13,6)
Post.Maintain Management Objektverwaltungs und -instandhaltungs GmbH	M	—	—	—	—	—	—	—	—	177	33,7	169 (3)	35,0 (55,9)
	W	—	—	—	—	—	—	—	—	95 (3)	31,6 (159,7)	78 (4)	31,9 (54,2)
	M+W	—	—	—	—	—	—	—	—	272 (3)	33,0 (159,7)	247 (7)	34,0 (55,0)
PTI Immobilienvermittlung GmbH	6)	M	—	—	—	1	—	1	—	8	38,9	8	41,1
	W	—	—	—	—	—	—	—	—	5	26,0	6	29,5
	M+W	—	—	—	—	1	—	1	—	13	33,9	14	36,2

(Fortsetzung)

Übersicht 14b

Arbeiter				Lehrlinge				Summe der Beschäftigten			
2007		2008		2007		2008		2007		2008	
Pers	Ø-EK (Abf)	Pers	Ø-EK (Abf)	Pers	Ø-EK	Pers	Ø-EK	Pers	Ø-EK (Abf)	Pers	Ø-EK (Abf)
13	14	15	16	17	18	19	20	21	22	23	24
—	—	—	—	—	—	—	—	—	—	—	—
—	—	—	—	—	—	—	—	—	—	—	—
—	—	—	—	—	—	—	—	—	—	—	—
—	—	—	—	—	—	—	—	55 (1)	63,6 (12,0)	58	67,2
—	—	—	—	—	—	—	—	45 (1)	37,3 (2,5)	43 (6)	39,5 (13,6)
—	—	—	—	—	—	—	—	100 (2)	51,8 (7,3)	101 (6)	55,4 (13,6)
—	—	—	—	—	—	—	—	177	33,7	169 (3)	35,0 (55,9)
—	—	—	—	—	—	—	—	95 (3)	31,6 (159,7)	78 (4)	31,9 (54,2)
—	—	—	—	—	—	—	—	272 (3)	33,0 (159,7)	247 (7)	34,0 (55,0)
—	—	—	—	—	—	—	—	8	38,9	8	41,1
—	—	—	—	—	—	—	—	5	26,0	6	29,5
—	—	—	—	—	—	—	—	13	33,9	14	36,2

134

Übersicht 14b: Sonstige Unternehmungen (Immobilien-, Liegenschafts- und Anlagenverwertung)

Beträge in Tausend EUR

Öffentliche Unternehmungen und Einrichtungen		Aufsichtsrat				Vorstand bzw. Geschäftsführung				Angestellte				
		2007		2008		2007		2008		2007		2008		
		Pers	Ø-EK (Abf)	Pers	Ø-EK (Abf)	Pers	Ø-EK (Abf)	Pers	Ø-EK (Abf)	Pers	Ø-EK (Abf)	Pers	Ø-EK (Abf)	
Anm.		1	2	3	4	5	6	7	8	9	10	11	12	
SIVBEG - Strategische Immobilien Verwertungs-, Beratungs- und Entwicklungsgesellschaft m. b. H.	#)	M	4	1,6	4	0,7	2	107,7	2	93,4	1	46,7	2	22,5
		W	—	—	—	—	—	—	—	—	5	29,0	5	28,4
		M+W	4	1,6	4	0,7	2	107,7	2	93,4	6	31,9	7	26,7
Wien 3420 Aspern Development AG		M	—	—	—	—	1	30,8	1	108,0	3	57,1	5	56,0
		W	—	—	—	—	1	30,8	1	92,1	1	19,5	4	23,0
		M+W	—	—	—	—	2	30,8	2	100,1	4	47,7	9	41,4
Summe			15	2,0	12	2,0	14	92,9	14	109,8	884	40,5	902	41,7

Anm. zu:

#) Spalte 22 + 24

Enthält den den einzelnen Beschäftigtengruppen nicht zuordenbaren freiwilligen Sozialaufwand.

1) Spalte 5 + 7

Geschäftsführer werden von der Bundesimmobiliengesellschaft m.b.H. gestellt.

2) Spalte 5 + 7

Geschäftsführung durch IG Immobilien Invest GmbH.

3) Spalte 13 + 15

Hausbesorger ohne Vertreterentgelt.

4) Spalte 13 + 15

Hausbesorger ohne Vertreterentgelt.

5) Spalte 5 + 7

Ein weiterer Geschäftsführer wird von der Oesterreichischen Nationalbank bezahlt.

6) Spalte 5 + 7

Geschäftsführer wird von der Post & Telekom Immobiliengesellschaft m.b.H. gestellt.

(Fortsetzung)

Übersicht 14b

Arbeiter				Lehrlinge				Summe der Beschäftigten			
2007		2008		2007		2008		2007		2008	
Pers	Ø-EK (Abf)	Pers	Ø-EK (Abf)	Pers	Ø-EK	Pers	Ø-EK	Pers	Ø-EK (Abf)	Pers	Ø-EK (Abf)
13	14	15	16	17	18	19	20	21	22	23	24
—	—	—	—	—	—	—	—	1	47,0	2	22,7
—	—	—	—	1	6,3	1	8,6	6	25,5	6	25,3
—	—	—	—	1	6,3	1	8,6	7	28,6	8	24,6
—	—	—	—	—	—	—	—	3	57,1	5	56,0
—	—	—	—	—	—	—	—	1	19,5	4	23,0
—	—	—	—	—	—	—	—	4	47,7	9	41,4
44	24,7	41	26,2	2	7,5	5	4,8	930	40,0	948	41,2

136

Übersicht 14b: Sonstige Unternehmungen
(Immobilien-, Liegenschafts- und Anlagenverwertung)

Jahresreihe

Beträge in Tausend EUR

Berichtsjahr	Aufsichtsrat		Vorstand bzw Geschäftsführung		Angestellte		Arbeiter		Lehrlinge		Summe der Beschäftigten		
	Pers	Ø-EK	Pers	Ø-EK	Pers	Ø-EK	Pers	Ø-EK	Pers	Ø-EK	Pers	Ø-EK	
	<i>Anm</i>	1	2	3	4	5	6	7	8	9	10	11	12
2004		29	1,3	16	85,2	582	37,9	55	19,1	2	8,8	639	36,6
2005		28	1,6	16	71,6	562	38,1	46	21,8	1	8,0	609	37,1
2006		22	1,1	19	74,1	581	41,6	49	22,5	2	2,1	632	40,6
2007		15	2,0	14	92,9	884	40,5	44	24,7	2	7,5	930	40,0
2008		12	2,0	14	109,8	902	41,7	41	26,2	5	4,8	948	41,2

Veränderungen gegenüber den Vorjahren

2006 : 2007	- 7	+ 0,9	- 5	+ 18,8	+ 303	- 1,1	- 5	+ 2,1	—	+ 5,4	+ 298	- 0,6	
	in %	- 31,8	+ 83,8	- 26,3	+ 25,4	+ 52,2	- 2,7	- 10,2	+ 9,5	—	+ 253,3	+ 47,2	- 1,4
2007 : 2008	- 3	+ 0,0	—	+ 16,9	+ 18	+ 1,2	- 3	+ 1,5	+ 3	- 2,7	+ 18	+ 1,2	
	in %	- 20,0	+ 0,6	—	+ 18,2	+ 2,0	+ 2,9	- 6,8	+ 6,0	+ 150,0	- 35,8	+ 1,9	+ 3,0

**Übersicht 14b: Sonstige Unternehmungen
(Immobilien-, Liegenschafts und Anlagenverwertung)**

Leistungen an Pensionskassen

Beträge in Tausend EUR

Öffentliche Unternehmungen und Einrichtungen	Vorstand bzw. Geschäftsführung				Angestellte				Arbeiter			
	2007		2008		2007		2008		2007		2008	
	Pers	Betrag	Pers	Betrag	Pers	Betrag	Pers	Betrag	Pers	Betrag	Pers	Betrag
	<i>Anm.</i>	1	2	3	4	5	6	7	8	9	10	11
BIG Entwicklungs- und Verwertungs GmbH	—	—	—	—	12	5,3	10	4,5	—	—	—	—
Bundesimmobilien- gesellschaft m.b.H.	3	55,8	3	58,0	369	105,8	409	123,4	19	3,2	18	3,1
SIVBEG - Strategische Immobilien Verwertungs-, Beratungs- und Entwick- lungsgesellschaft m. b. H.	2	17,8	2	18,0	—	—	—	—	—	—	—	—
Wien 3420 Aspern Development AG	—	—	1	0,4	—	—	1	0,3	—	—	—	—
IG Immobilien Invest GmbH	1	18,7	1	19,2	—	—	—	—	—	—	—	—
Summe	6	92,3	7	95,6	381	111,2	420	128,2	19	3,2	18	3,1

138

**Übersicht 14b: Sonstige Unternehmungen
(Immobilien-, Liegenschafts und Anlagenverwertung)**

Leistungen an Abfertigungskassen und Mitarbeitervorsorgekassen

Beträge in Tausend EUR

Öffentliche Unternehmungen und Einrichtungen	Vorstand bzw. Geschäftsführung				Angestellte				Arbeiter			
	2007		2008		2007		2008		2007		2008	
	Pers	Betrag	Pers	Betrag	Pers	Betrag	Pers	Betrag	Pers	Betrag	Pers	Betrag
	Anm.	1	2	3	4	5	6	7	8	9	10	11
BIG Entwicklungs- und Verwertungs GmbH	—	—	—	—	8	5,7	11	7,0	—	—	—	—
Bundesimmobilien- gesellschaft m.b.H.	3	9,7	3	10,3	263	138,3	306	170,3	—	—	—	—
IG Immobilien Management GmbH	—	—	—	—	65	24,5	67	28,6	6	1,8	7	1,9
IMIB Immobilien und Industriebeteiligungen GmbH	2	0,7	2	0,7	—	—	—	—	—	—	—	—
Post & Telekom Immobilien-gesellschaft m.b.H.	1	2,2	1	3,6	22	9,9	34	19,2	—	—	—	—
Post.Maintain Management Objektverwaltungs und -instandhaltungs GmbH	—	—	—	—	1	0,5	1	0,0	—	—	—	—
PTI Immobilienvermittlung GmbH	—	—	—	—	12	3,1	12	3,5	—	—	—	—
SIVBEG - Strategische Immobilien Verwertungs-, Beratungs- und Entwick- lungsgesellschaft m. b. H.	2	3,3	2	2,9	7	3,2	8	3,1	—	—	—	—
Wien 3420 Aspern Development AG	—	—	2	1,8	4	2,8	9	5,4	—	—	—	—
Summe	8	15,9	10	19,2	382	188,0	448	237,0	6	1,8	7	1,9

14b

Einkommen

Bereich 14c

Sonstige Unternehmungen

(Forschung und Entwicklung, Beratung sowie Betriebsansiedlung)

140

Übersicht 14c: Sonstige Unternehmungen (Forschung und Entwicklung, Beratung sowie Betriebsansiedlung)

Beträge in Tausend EUR

Öffentliche Unternehmungen und Einrichtungen		Aufsichtsrat				Vorstand bzw. Geschäftsführung				Angestellte				
		2007		2008		2007		2008		2007		2008		
		Pers.	Ø-EK (Abf)	Pers.	Ø-EK (Abf)	Pers.	Ø-EK (Abf)	Pers.	Ø-EK (Abf)	Pers.	Ø-EK (Abf)	Pers.	Ø-EK (Abf)	
Anm.	1	2	3	4	5	6	7	8	9	10	11	12		
A-BT Anwendungszentrum Bautechnologie GmbH	1) 2)	M	—	—	—	—	1	—	1	—	2	27,3	1	5,8
		W	—	—	—	—	—	—	—	—	1	14,8	1	2,7
		M+W	—	—	—	—	1	—	1	—	3	23,1	2	4,3
Advanced Computer Vision GmbH - ACV	3)	M	—	—	—	—	1	106,2	—	—	—	—	—	—
		M+W	—	—	—	—	1	106,2	—	—	10 (2)	44,0 (9,8)	—	—
Akustikkompetenzzentrum Gesellschaft für Akustikforschung m.b.H.	#) 4)	M	—	—	—	—	—	—	—	—	12	57,6	12	29,5
		W	—	—	—	—	—	—	—	—	3	48,2	3	23,5
		M+W	—	—	—	—	—	—	—	—	15	55,7	15	28,3
Angewandte Biokatalyse- Kompetenzzentrum GmbH		M	—	—	—	—	1	79,0	1	81,1	—	—	—	—
		M+W	—	—	—	—	1	79,0	1	81,1	64 (1)	28,7 (6,6)	59	34,1
ARC Leichtmetallkompetenz- zentrum Ranshofen GesmbH	#) 5)	M	—	—	—	—	1	159,2 (40,5)	1	99,8	—	—	—	—
		M+W	—	—	—	—	1	159,2 (40,5)	1	99,8	35 (3)	49,5 (6,5)	31	52,7
Austrian Bioenergy Centre GmbH		M	—	—	—	—	1	172,8	1	172,8	32	44,2	29	46,8
		W	—	—	—	—	—	—	—	—	12	29,2	13	29,6
		M+W	—	—	—	—	1	172,8	1	172,8	44	40,1	42	41,5

Sonstige Unternehmungen **Übersicht 14c**
(Forschung und Entwicklung, Beratung sowie Betriebsansiedlung)

Arbeiter				Lehrlinge				Summe der Beschäftigten			
2007		2008		2007		2008		2007		2008	
Pers	Ø-EK (Abf)	Pers	Ø-EK (Abf)	Pers	Ø-EK	Pers	Ø-EK	Pers	Ø-EK (Abf)	Pers	Ø-EK (Abf)
13	14	15	16	17	18	19	20	21	22	23	24
—	—	—	—	—	—	—	—	2	27,3	1	5,8
—	—	—	—	—	—	—	—	1	14,8	1	2,7
—	—	—	—	—	—	—	—	3	23,1	2	4,3
—	—	—	—	—	—	—	—	—	—	—	—
—	—	—	—	—	—	—	—	10 (2)	44,0 (9,8)	—	—
3	29,8	3	14,7	—	—	—	—	15	52,1	15	26,5
—	—	—	—	—	—	—	—	3	48,3	3	23,5
3	29,8	3	14,7	—	—	—	—	18	51,4	18	26,0
—	—	—	—	—	—	—	—	—	—	—	—
—	—	—	—	—	—	—	—	64 (1)	28,7 (6,6)	59	34,1
—	—	—	—	—	—	—	—	—	—	—	—
—	—	—	—	2	12,5	2	11,2	37 (3)	48,1 (6,5)	33	50,7
—	—	—	—	—	—	—	—	32	44,2	29	46,8
—	—	—	—	—	—	—	—	12	29,2	13	29,6
—	—	—	—	—	—	—	—	44	40,1	42	41,5

142

Übersicht 14c: Sonstige Unternehmungen (Forschung und Entwicklung, Beratung sowie Betriebsansiedlung)

Beträge in Tausend EUR

Öffentliche Unternehmungen und Einrichtungen		Aufsichtsrat				Vorstand bzw. Geschäftsführung				Angestellte				
		2007		2008		2007		2008		2007		2008		
		Pers.	Ø-EK (Abf)	Pers.	Ø-EK (Abf)	Pers.	Ø-EK (Abf)	Pers.	Ø-EK (Abf)	Pers.	Ø-EK (Abf)	Pers.	Ø-EK (Abf)	
Anm.	1	2	3	4	5	6	7	8	9	10	11	12		
Austrian Business Agency Österreichische Industriensiedlungs- und WirtschaftswerbungsgmbH	#)	M	—	—	—	—	1	132,9	1	138,5	5	100,9	5	122,7
		W	—	—	—	—	—	—	—	—	18 (1)	45,2 (46,1)	18	49,1
		M+W	—	—	—	—	1	132,9	1	138,5	23 (1)	57,3 (46,1)	23	65,1
Austrian Research Centers GmbH - ARC	#) 6)	M	—	—	—	—	2 (1)	228,5 (120,2)	2 (1)	308,6 (578,7)	—	—	—	—
		M+W	—	—	—	—	2 (1)	228,5 (120,2)	2 (1)	308,6 (578,7)	618 (26)	52,3 (33,4)	588 (13)	53,2 (59,5)
Austrian Technologies Bundesagentur für Technologietransfer und Sicherheitsforschung	7) 8)	M	—	—	—	—	1	—	1	—	—	—	—	—
		W	—	—	—	—	1	—	1	—	2	15,6	—	—
		M+W	—	—	—	—	2	—	2	—	2	15,6	—	—
AustriaTech - Gesellschaft des Bundes für technologienpolitische Maßnahmen GmbH		M	—	—	—	—	2	105,9	2	113,7	18	41,0	18	44,6
		W	—	—	—	—	—	—	—	—	6	37,1	8	32,0
		M+W	—	—	—	—	2	105,9	2	113,7	24	40,0	26	40,7
build! Gründerzentrum Kärnten GmbH		M	—	—	—	—	—	—	—	—	1	22,4	1	46,3
		W	—	—	—	—	1	61,5	1	70,0	2	18,9	2	34,1
		M+W	—	—	—	—	1	61,5	1	70,0	3	20,1	3	38,2

14c

(Fortsetzung)

Übersicht 14c

Arbeiter				Lehrlinge				Summe der Beschäftigten			
2007		2008		2007		2008		2007		2008	
Pers	Ø-EK (Abf)	Pers	Ø-EK (Abf)	Pers	Ø-EK	Pers	Ø-EK	Pers	Ø-EK (Abf)	Pers	Ø-EK (Abf)
13	14	15	16	17	18	19	20	21	22	23	24
—	—	—	—	—	—	—	—	5	102,4	5	124,3
—	—	—	—	—	—	—	—	18 (1)	46,7 (46,1)	18	50,6
—	—	—	—	—	—	—	—	23 (1)	58,9 (46,1)	23	66,6
—	—	—	—	—	—	—	—	—	—	—	—
—	—	—	—	20	6,1	22	8,4	638 (26)	51,6 (33,4)	610 (13)	52,8 (59,5)
—	—	—	—	—	—	—	—	—	—	—	—
—	—	—	—	—	—	—	—	2	15,6	—	—
—	—	—	—	—	—	—	—	2	15,6	—	—
—	—	—	—	—	—	—	—	18	41,0	18	44,6
—	—	—	—	—	—	—	—	6	37,1	8	32,0
—	—	—	—	—	—	—	—	24	40,0	26	40,7
—	—	—	—	—	—	—	—	1	22,4	1	46,3
—	—	—	—	—	—	—	—	2	18,9	2	34,1
—	—	—	—	—	—	—	—	3	20,1	3	38,2

144

Übersicht 14c: Sonstige Unternehmungen
(Forschung und Entwicklung, Beratung sowie Betriebsansiedlung)

Beträge in Tausend EUR

Öffentliche Unternehmungen und Einrichtungen		Aufsichtsrat				Vorstand bzw. Geschäftsführung				Angestellte			
		2007		2008		2007		2008		2007		2008	
		Pers	Ø-EK (Abf)	Pers	Ø-EK (Abf)	Pers	Ø-EK (Abf)	Pers	Ø-EK (Abf)	Pers	Ø-EK (Abf)	Pers	Ø-EK (Abf)
Anm.	1	2	3	4	5	6	7	8	9	10	11	12	
Business Creation Center Salzburg GmbH	M	—	—	—	—	1	72,7	1	74,3	1	41,4	1	44,5
	W	—	—	—	—	—	—	—	—	1	39,0	2	36,1
	M+W	—	—	—	—	1	72,7	1	74,3	2	40,2	3	38,9
CAST Center for Academic Spin-offs Tyrol - Gründungszentrum GmbH	M	—	—	—	—	1	85,2	1	85,2	4	55,2	4	52,1
	W	—	—	—	—	—	—	—	—	4	41,6	3	54,1
	M+W	—	—	—	—	1	85,2	1	85,2	8	48,4	7	53,0
Forschungsholding TU Graz GmbH	M	—	—	—	—	1	38,8	1	29,1	—	—	—	—
HyCentA Research GmbH	M	—	—	—	—	1	50,1	1	50,8	4	11,6	4	17,8
	W	—	—	—	—	—	—	—	—	1	21,7	1	22,5
	M+W	—	—	—	—	1	50,1	1	50,8	5	13,6	5	18,8
INiTS Universitäres Gründerservice Wien GmbH	M	6	—	6	—	1	140,8	1	127,0	5	71,3	7 (1)	62,2 (0,5)
	W	1	—	1	—	—	—	—	—	7 (1)	29,7 (2,5)	6 (1)	21,6 (2,0)
	M+W	7	—	7	—	1	140,8	1	127,0	12 (1)	47,0 (2,5)	13 (2)	43,5 (1,3)

14c

(Fortsetzung)

Übersicht 14c

Arbeiter				Lehrlinge				Summe der Beschäftigten			
2007		2008		2007		2008		2007		2008	
Pers	Ø-EK (Abf)	Pers	Ø-EK (Abf)	Pers	Ø-EK	Pers	Ø-EK	Pers	Ø-EK (Abf)	Pers	Ø-EK (Abf)
13	14	15	16	17	18	19	20	21	22	23	24
—	—	—	—	—	—	—	—	1	41,4	1	44,5
—	—	—	—	—	—	—	—	1	39,0	2	36,1
—	—	—	—	—	—	—	—	2	40,2	3	38,9
—	—	—	—	—	—	—	—	4	55,2	4	52,1
—	—	—	—	—	—	—	—	4	41,6	3	54,1
—	—	—	—	—	—	—	—	8	48,4	7	53,0
—	—	—	—	—	—	—	—	—	—	—	—
—	—	—	—	—	—	—	—	4	11,6	4	17,8
—	—	—	—	—	—	—	—	1	21,7	1	22,5
—	—	—	—	—	—	—	—	5	13,6	5	18,8
—	—	—	—	—	—	—	—	5	71,3	7 (1)	62,2 (0,5)
—	—	—	—	—	—	—	—	7 (1)	29,7 (2,5)	6 (1)	21,6 (2,0)
—	—	—	—	—	—	—	—	12 (1)	47,0 (2,5)	13 (2)	43,5 (1,3)

146

Übersicht 14c: Sonstige Unternehmungen (Forschung und Entwicklung, Beratung sowie Betriebsansiedlung)

Beträge in Tausend EUR

Öffentliche Unternehmungen und Einrichtungen		Aufsichtsrat				Vorstand bzw. Geschäftsführung				Angestellte				
		2007		2008		2007		2008		2007		2008		
		Pers	Ø-EK (Abf)	Pers	Ø-EK (Abf)	Pers	Ø-EK (Abf)	Pers	Ø-EK (Abf)	Pers	Ø-EK (Abf)	Pers	Ø-EK (Abf)	
Anm.	1	2	3	4	5	6	7	8	9	10	11	12		
Innovationszentrum Universität Wien GmbH	#)	M	3	2,7	3	2,9	—	—	—	—	11	30,2	11	32,6
		W	1	—	1	—	1	92,1	1	99,5	22	30,2	20	32,6
		M+W	4	2,7	4	2,9	1	92,1	1	99,5	33	30,2	31	32,6
Institute of Science and Technology Austria		M	—	—	—	—	2	110,1	2	111,8	—	—	3	71,5
		W	—	—	—	—	—	—	—	—	2	35,7	5	33,9
		M+W	—	—	—	—	2	110,1	2	111,8	2	35,7	8	48,0
JKU Chem Serv Chemische Analysen und Services GmbH	9)	M	—	—	—	—	1	14,6	1	15,3	—	—	—	—
		W	—	—	—	—	1	26,5	1	27,8	—	—	—	—
		M+W	—	—	—	—	2	20,6	2	21,6	—	—	—	—
Kompetenzzentrum - Das virtuelle Fahrzeug Forschungsges.m.b.H.	#)	M	—	—	—	—	1	144,0	1	138,8	—	—	—	—
		M+W	—	—	—	—	1	144,0	1	138,8	121	25,6	250	17,2
Kompetenzzentrum für umweltfreundliche Stationärmotoren Ges.m.b.H.		M	—	—	—	—	1	—	1	64,4	23	33,9	28	33,3
		W	—	—	—	—	—	—	—	—	1	29,0	2	19,3
		M+W	—	—	—	—	1	—	1	64,4	24	33,7	30	32,3

(Fortsetzung)

Übersicht 14c

Arbeiter				Lehrlinge				Summe der Beschäftigten			
2007		2008		2007		2008		2007		2008	
Pers	Ø-EK (Abf)	Pers	Ø-EK (Abf)	Pers	Ø-EK	Pers	Ø-EK	Pers	Ø-EK (Abf)	Pers	Ø-EK (Abf)
13	14	15	16	17	18	19	20	21	22	23	24
—	—	—	—	—	—	—	—	11	30,8	11	33,3
2	18,6	2	19,1	—	—	—	—	24	29,8	22	32,1
2	18,6	2	19,1	—	—	—	—	35	30,1	33	32,5
—	—	—	—	—	—	—	—	—	—	3	71,5
—	—	—	—	—	—	—	—	2	35,7	5	33,9
—	—	—	—	—	—	—	—	2	35,7	8	48,0
—	—	—	—	—	—	—	—	—	—	—	—
—	—	—	—	—	—	—	—	—	—	—	—
—	—	—	—	—	—	—	—	—	—	—	—
1	8,4	3	17,0	—	—	—	—	122	25,7	253	17,4
—	—	—	—	—	—	—	—	23	33,9	28	33,3
—	—	—	—	—	—	—	—	1	29,0	2	19,3
—	—	—	—	—	—	—	—	24	33,7	30	32,3

148

Übersicht 14c: Sonstige Unternehmungen (Forschung und Entwicklung, Beratung sowie Betriebsansiedlung)

Beträge in Tausend EUR

Öffentliche Unternehmungen und Einrichtungen		Aufsichtsrat				Vorstand bzw. Geschäftsführung				Angestellte				
		2007		2008		2007		2008		2007		2008		
		Pers.	Ø-EK (Abf)	Pers.	Ø-EK (Abf)	Pers.	Ø-EK (Abf)	Pers.	Ø-EK (Abf)	Pers.	Ø-EK (Abf)	Pers.	Ø-EK (Abf)	
Anm.	1	2	3	4	5	6	7	8	9	10	11	12		
Kompetenzzentrum für wissensbasierte Anwendungen und Systeme Forschungs- und Entwicklungs GmbH.	M	—	—	—	—	1	60,1	1	61,9	28 (1)	27,4 (4,4)	34 (1)	25,7 (1,2)	
	W	—	—	—	—	—	—	—	—	9	23,4	15	18,2	
	M+W	—	—	—	—	1	60,1	1	61,9	37 (1)	26,4 (4,4)	49 (1)	23,4 (1,2)	
Lakeside Science & Technology Park GmbH	10)	M	8	1,5	8	1,7	2	—	2	—	1	18,2	2	48,2
	W	—	—	—	—	—	—	—	—	—	3	55,7	4	38,6
	M+W	8	1,5	8	1,7	2	—	2	—	4	46,3	6	41,8	
LifeTool gemeinnützige GmbH	11)	M	—	—	—	—	—	—	—	—	—	1	14,6	
Materials Center Leoben Forschung GmbH	#)	M	8	—	7	—	1	115,9	1	126,3	37	32,8	43	33,9
	W	1	—	2	—	—	—	—	—	—	8	35,1	12	31,9
	M+W	9	—	9	—	1	115,9	1	126,3	45	33,2	55	33,5	
Max F. Perutz Laboratories GmbH	M	—	—	—	—	2	97,5	2	142,1	22	40,6	31	42,3	
	W	—	—	—	—	—	—	—	—	30 (1)	29,4 (6,7)	34	30,1	
	M+W	—	—	—	—	2	97,5	2	142,1	52 (1)	34,1 (6,7)	65	35,9	

14c

(Fortsetzung)

Übersicht 14c

Arbeiter				Lehrlinge				Summe der Beschäftigten			
2007		2008		2007		2008		2007		2008	
Pers	Ø-EK (Abf)	Pers	Ø-EK (Abf)	Pers	Ø-EK	Pers	Ø-EK	Pers	Ø-EK (Abf)	Pers	Ø-EK (Abf)
13	14	15	16	17	18	19	20	21	22	23	24
—	—	—	—	—	—	—	—	28 (1)	27,4 (4,4)	34 (1)	25,7 (1,2)
—	—	—	—	—	—	—	—	9	23,4	15	18,2
—	—	—	—	—	—	—	—	37 (1)	26,4 (4,4)	49 (1)	23,4 (1,2)
—	—	—	—	—	—	—	—	1	18,2	2	48,2
—	—	—	—	—	—	—	—	3	55,7	4	38,6
—	—	—	—	—	—	—	—	4	46,3	6	41,8
—	—	—	—	—	—	—	—	—	—	1	14,6
—	—	—	—	1	13,3	1	10,2	38	32,4	44	33,7
—	—	—	—	—	—	—	—	8	35,2	12	32,2
—	—	—	—	1	13,3	1	10,2	46	32,9	56	33,4
—	—	—	—	—	—	—	—	22	40,6	31	42,3
—	—	—	—	—	—	—	—	30 (1)	29,4 (6,7)	34	30,1
—	—	—	—	—	—	—	—	52 (1)	34,1 (6,7)	65	35,9

150

Übersicht 14c: Sonstige Unternehmungen (Forschung und Entwicklung, Beratung sowie Betriebsansiedlung)

Beträge in Tausend EUR

Öffentliche Unternehmungen und Einrichtungen		Aufsichtsrat				Vorstand bzw. Geschäftsführung				Angestellte				
		2007		2008		2007		2008		2007		2008		
		Pers	Ø-EK (Abf)	Pers	Ø-EK (Abf)	Pers	Ø-EK (Abf)	Pers	Ø-EK (Abf)	Pers	Ø-EK (Abf)	Pers	Ø-EK (Abf)	
Anm.	1	2	3	4	5	6	7	8	9	10	11	12		
Medical University of Vienna International Hospital Operations GmbH	12)	M	—	—	—	—	—	1	32,8	—	—	1	3,5	
		W	—	—	—	—	1	23,8	1	121,4	—	—	1	43,0
		M+W	—	—	—	—	1	23,8	2	77,1	—	—	2	23,3
Montanuniversität Leoben Forschungs- und Infrastruktur GmbH		W	—	—	—	—	—	—	—	1	21,0	1	28,8	
NanoTecCenter Weiz Forschungsgesellschaft mbH	13)	M	4	—	4	—	1	27,3	1	32,3	8	34,3	13	24,6
		W	1	—	1	—	—	—	—	1	14,0	3	24,3	
		M+W	5	—	5	—	1	27,3	1	32,3	9	32,0	16	24,6
Niederösterreichische Grenzlandförderungs- gesellschaft mbH		M	—	—	—	—	2	—	2	—	—	—	—	
		W	—	—	—	—	—	—	—	—	1	32,2	1	33,9
		M+W	—	—	—	—	2	—	2	—	1	32,2	1	33,9
Nuclear Engineering Seibersdorf GmbH	#)	M	—	—	—	—	1	157,6	1	177,9	—	—	—	—
		M+W	—	—	—	—	1	157,6	1	177,9	48 (5)	51,3 (43,8)	50 (2)	53,7 (51,3)
Österreichisches Forschungs- und Prüfzentrum Arsenal Gesellschaft mbH	#) 14) 15)	M	—	—	—	—	1	180,5	1	134,9	—	—	—	—
		M+W	—	—	—	—	1	180,5	1	134,9	138	42,9	148	44,8

(Fortsetzung) Übersicht 14c

Arbeiter				Lehrlinge				Summe der Beschäftigten			
2007		2008		2007		2008		2007		2008	
Pers	Ø-EK (Abf)	Pers	Ø-EK (Abf)	Pers	Ø-EK	Pers	Ø-EK	Pers	Ø-EK (Abf)	Pers	Ø-EK (Abf)
13	14	15	16	17	18	19	20	21	22	23	24
—	—	—	—	—	—	—	—	—	—	1	3,5
—	—	—	—	—	—	—	—	—	—	1	43,0
—	—	—	—	—	—	—	—	—	—	2	23,3
—	—	—	—	—	—	—	—	1	21,0	1	28,8
—	—	—	—	—	—	—	—	8	34,3	13	24,6
—	—	—	—	—	—	—	—	1	14,0	3	24,3
—	—	—	—	—	—	—	—	9	32,0	16	24,6
—	—	—	—	—	—	—	—	—	—	—	—
—	—	—	—	—	—	—	—	1	32,2	1	33,9
—	—	—	—	—	—	—	—	1	32,2	1	33,9
—	—	—	—	—	—	—	—	—	—	—	—
—	—	—	—	1	2,7	1	9,3	49 (5)	51,0 (43,8)	51 (2)	53,5 (51,3)
—	—	—	—	—	—	—	—	—	—	—	—
31	51,3	30	55,9	—	—	2	3,2	169	45,0	180	46,9

152

Übersicht 14c: Sonstige Unternehmungen (Forschung und Entwicklung, Beratung sowie Betriebsansiedlung)

Beträge in Tausend EUR

Öffentliche Unternehmungen und Einrichtungen		Aufsichtsrat				Vorstand bzw. Geschäftsführung				Angestellte				
		2007		2008		2007		2008		2007		2008		
		Pers.	Ø-EK (Abf)	Pers.	Ø-EK (Abf)	Pers.	Ø-EK (Abf)	Pers.	Ø-EK (Abf)	Pers.	Ø-EK (Abf)	Pers.	Ø-EK (Abf)	
Anm.	1	2	3	4	5	6	7	8	9	10	11	12		
Österreichische Forschungsförderungs- ges.m.b.H.	16)	M	—	—	—	—	1	190,8	1	194,7	78 (1)	59,5 (100,6)	87 (3)	58,6 (61,8)
		W	—	—	—	—	1	121,7	1	173,7	115 (3)	43,1 (37,9)	137 (2)	41,7 (11,6)
		M+W	—	—	—	—	2	156,3	2	184,2	193 (4)	49,7 (53,5)	224 (5)	48,3 (41,7)
PEG MedAustron Gesellschaft mbH	23)	M	—	—	—	—	1	36,4	1	36,4	—	—	—	—
		W	—	—	—	—	—	—	—	—	1	10,5	1	26,3
		M+W	—	—	—	—	1	36,4	1	36,4	1	10,5	1	26,3
Polymer Competence Center Leoben GmbH		M	—	—	—	—	2	73,5	2	65,1	41	28,3	44	28,1
		W	—	—	—	—	—	—	—	—	18	27,1	19	26,2
		M+W	—	—	—	—	2	73,5	2	65,1	59	27,9	63	27,5
Rat für Forschung und Technologieentwicklung		M	—	—	—	—	1	147,1	1	152,1	3	37,2	4	45,2
		W	—	—	—	—	—	—	—	—	4	50,9	5	47,0
		M+W	—	—	—	—	1	147,1	1	152,1	7	45,1	9	46,2
Research Center Pharmaceutical Engineering GmbH	17)	M	—	—	3	—	—	—	1	67,4	—	—	2	35,0
		W	—	—	2	—	—	—	—	—	—	—	2	32,9
		M+W	—	—	5	—	—	—	1	67,4	—	—	4	34,0

(Fortsetzung)

Übersicht 14c

Arbeiter				Lehrlinge				Summe der Beschäftigten			
2007		2008		2007		2008		2007		2008	
Pers	Ø-EK (Abf)	Pers	Ø-EK (Abf)	Pers	Ø-EK	Pers	Ø-EK	Pers	Ø-EK (Abf)	Pers	Ø-EK (Abf)
13	14	15	16	17	18	19	20	21	22	23	24
—	—	—	—	—	—	—	—	78 (1)	59,5 (100,6)	87 (3)	58,6 (61,8)
3	24,3	3	24,2	—	—	—	—	118 (3)	42,6 (37,9)	140 (2)	41,3 (11,6)
3	24,3	3	24,2	—	—	—	—	196 (4)	49,3 (53,5)	227 (5)	48,0 (41,7)
—	—	—	—	—	—	—	—	—	—	—	—
—	—	—	—	—	—	—	—	1	10,5	1	26,3
—	—	—	—	—	—	—	—	1	10,5	1	26,3
—	—	—	—	—	—	—	—	41	28,3	44	28,1
—	—	—	—	—	—	—	—	18	27,1	19	26,2
—	—	—	—	—	—	—	—	59	27,9	63	27,5
—	—	—	—	—	—	—	—	3	37,2	4	45,2
—	—	—	—	—	—	—	—	4	50,9	5	47,0
—	—	—	—	—	—	—	—	7	45,1	9	46,2
—	—	—	—	—	—	—	—	—	—	2	35,0
—	—	—	—	—	—	—	—	—	—	2	32,9
—	—	—	—	—	—	—	—	—	—	4	34,0

Übersicht 14c: Sonstige Unternehmungen (Forschung und Entwicklung, Beratung sowie Betriebsansiedlung)

Beträge in Tausend EUR

Öffentliche Unternehmungen und Einrichtungen		Aufsichtsrat				Vorstand bzw. Geschäftsführung				Angestellte				
		2007		2008		2007		2008		2007		2008		
		Pers.	Ø-EK (Abf)	Pers.	Ø-EK (Abf)	Pers.	Ø-EK (Abf)	Pers.	Ø-EK (Abf)	Pers.	Ø-EK (Abf)	Pers.	Ø-EK (Abf)	
Anm.		1	2	3	4	5	6	7	8	9	10	11	12	
Risc Software GmbH	#)	M	—	—	—	—	1	96,9	1	109,0	—	—	—	—
		M+W	—	—	—	—	1	96,9	1	109,0	24	39,8	31	40,5
Salzburg Institute of Actuarial Studies GmbH		W	—	—	—	—	—	—	—	—	1	4,8	1	4,9
Science Park Graz GmbH		M	—	—	—	—	1	65,0	1	77,0	1	51,0	1	51,8
		W	—	—	—	—	—	—	—	—	2	29,5	2	33,6
		M+W	—	—	—	—	1	65,0	1	77,0	3	36,7	3	39,7
Tech Center Linz - Winterhafen Errichtungs- und Betriebsgesellschaft mbH		M	—	—	—	—	1	82,0	1	78,6	—	—	—	—
		W	—	—	—	—	—	—	—	—	5	23,6	4	28,0
		M+W	—	—	—	—	1	82,0	1	78,6	5	23,6	4	28,0
Technische Versuchs- und Forschungsanstalt GmbH	#) 18)	M	—	—	—	—	—	—	1	19,8	—	—	24	9,9
		W	—	—	—	—	—	—	1	19,8	—	—	8 (1)	7,9 (4,6)
		M+W	—	—	—	—	—	—	2	19,8	—	—	32 (1)	9,4 (4,6)

(Fortsetzung) Übersicht 14c

Arbeiter				Lehrlinge				Summe der Beschäftigten			
2007		2008		2007		2008		2007		2008	
Pers	Ø-EK (Abf)	Pers	Ø-EK (Abf)	Pers	Ø-EK	Pers	Ø-EK	Pers	Ø-EK (Abf)	Pers	Ø-EK (Abf)
13	14	15	16	17	18	19	20	21	22	23	24
—	—	—	—	—	—	—	—	—	—	—	—
—	—	—	—	2	5,6	1	10,0	26	37,4	32	40,0
—	—	—	—	—	—	—	—	1	4,8	1	4,9
—	—	—	—	—	—	—	—	1	51,0	1	51,8
—	—	—	—	—	—	—	—	2	29,5	2	33,6
—	—	—	—	—	—	—	—	3	36,7	3	39,7
2	4,3	2	19,2	—	—	—	—	2	4,3	2	19,2
4	5,2	5	14,8	—	—	—	—	9	15,4	9	20,7
6	4,9	7	16,1	—	—	—	—	11	13,4	11	20,4
—	—	—	—	—	—	3	3,3	—	—	27	9,4
—	—	—	—	—	—	—	—	—	—	8 (1)	8,1 (4,6)
—	—	—	—	—	—	3	3,3	—	—	35 (1)	8,9 (4,6)

156

Übersicht 14c: Sonstige Unternehmungen (Forschung und Entwicklung, Beratung sowie Betriebsansiedlung)

Beträge in Tausend EUR

Öffentliche Unternehmungen und Einrichtungen		Aufsichtsrat				Vorstand bzw. Geschäftsführung				Angestellte			
		2007		2008		2007		2008		2007		2008	
		Pers.	Ø-EK (Abf)	Pers.	Ø-EK (Abf)	Pers.	Ø-EK (Abf)	Pers.	Ø-EK (Abf)	Pers.	Ø-EK (Abf)	Pers.	Ø-EK (Abf)
Anm.	1	2	3	4	5	6	7	8	9	10	11	12	
trans IT Entwicklungs- und Transfercenter Universität Innsbruck GmbH	M	—	—	—	—	1	35,0	1	10,5	2	39,5	3	31,8
	W	—	—	—	—	—	—	1	38,4	6	18,1	4	30,0
	M+W	—	—	—	—	1	35,0	2	24,4	8	23,4	7	30,7
TU Career Center GmbH	M	—	—	—	—	2	24,7	1	49,0	1	9,9	3	12,3
	W	—	—	—	—	—	—	—	—	5	20,7	9	16,5
	M+W	—	—	—	—	2	24,7	1	49,0	6	18,9	12	15,4
UNIPORT Karriereservice Universität Wien GmbH	M	3	—	3	—	1	65,8	1	72,0	1	41,2	2	27,5
	W	2	—	2	—	—	—	—	—	6	29,1	6	28,8
	M+W	5	—	5	—	1	65,8	1	72,0	7	30,8	8	28,5
Universitäres Zentrum für Biomodelle GmbH	M	—	—	—	—	—	—	—	—	1	8,4	1	8,4
	W	—	—	—	—	—	—	—	—	1	8,7	1	8,7
	M+W	—	—	—	—	—	—	—	—	2	8,6	2	8,6
Versuchsanstalt für Hochspannungstechnik Graz GmbH	M	—	—	—	—	1	57,1	1	66,2	15	4,5	13	5,1
	W	—	—	—	—	—	—	—	—	4	3,2	5	3,3
	M+W	—	—	—	—	1	57,1	1	66,2	19	4,2	18	4,6

14c

(Fortsetzung)

Übersicht 14c

Arbeiter				Lehrlinge				Summe der Beschäftigten			
2007		2008		2007		2008		2007		2008	
Pers	Ø-EK (Abf)	Pers	Ø-EK (Abf)	Pers	Ø-EK	Pers	Ø-EK	Pers	Ø-EK (Abf)	Pers	Ø-EK (Abf)
13	14	15	16	17	18	19	20	21	22	23	24
—	—	—	—	—	—	—	—	2	39,5	3	31,8
—	—	—	—	—	—	—	—	6	18,1	4	30,0
—	—	—	—	—	—	—	—	8	23,4	7	30,7
—	—	—	—	—	—	—	—	1	9,9	3	12,3
—	—	—	—	—	—	—	—	5	20,7	9	16,5
—	—	—	—	—	—	—	—	6	18,9	12	15,4
—	—	—	—	—	—	—	—	1	41,6	2	27,9
—	—	—	—	—	—	—	—	6	29,5	6	29,3
—	—	—	—	—	—	—	—	7	31,2	8	29,0
—	—	—	—	—	—	—	—	1	8,4	1	8,4
—	—	—	—	—	—	—	—	1	8,7	1	8,7
—	—	—	—	—	—	—	—	2	8,6	2	8,6
—	—	—	—	—	—	—	—	15	4,5	13	5,1
—	—	—	—	—	—	—	—	4	3,2	5	3,3
—	—	—	—	—	—	—	—	19	4,2	18	4,6

158

Übersicht 14c: Sonstige Unternehmungen (Forschung und Entwicklung, Beratung sowie Betriebsansiedlung)

Beträge in Tausend EUR

Öffentliche Unternehmungen und Einrichtungen		Aufsichtsrat				Vorstand bzw. Geschäftsführung				Angestellte				
		2007		2008		2007		2008		2007		2008		
		Pers	Ø-EK (Abf)	Pers	Ø-EK (Abf)	Pers	Ø-EK (Abf)	Pers	Ø-EK (Abf)	Pers	Ø-EK (Abf)	Pers	Ø-EK (Abf)	
Anm.		1	2	3	4	5	6	7	8	9	10	11	12	
VETWIDI Forschungsholding GmbH	19)	M	—	—	—	—	1	20,1	1	44,7	—	—	—	—
via donau - Österreichische Wasserstraßen-Gesellschaft m.b.H.	20)	M	6	1,3	6	1,4	2	144,6	2	188,8	—	—	—	—
		M+W	6	1,3	6	1,4	2	144,6	2	188,8	126 (2)	41,5 (18,1)	138 (1)	43,3 (10,2)
Wasserkcluster Lunz – Biologische Station GmbH	21)	M	4	—	4	—	2	—	2	—	—	—	—	—
		W	1	—	1	—	—	—	—	—	—	—	—	—
		M+W	5	—	5	—	2	—	2	—	5	30,7	6	33,0
Zentrum für angewandte Technologie Leoben GmbH	22)	M	—	—	—	—	—	—	—	—	2	29,6	1	39,7
		W	—	—	—	—	1	—	1	—	1	23,3	1	26,9
		M+W	—	—	—	—	1	—	1	—	3	27,5	2	33,3
Summe			49	0,6	54	0,6	57	77,7	60	84,2	1.852	42,9	2.095	40,5

Anm. zu:

#) Spalte 22 + 24

Enthält den den einzelnen Beschäftigtengruppen nicht zuordenbaren freiwilligen Sozialaufwand.

1) Spalte 5 + 7

Der Geschäftsführer ist gleichzeitig Vizerektor an der Universität Innsbruck und bezieht von der ABT kein Gehalt.

2) Spalte 7 + 11

GmbH liquidiert; Rumpffahr bis Mai 2008.

3) Spalten 2008

Im Jahr 2008 keine Personalkosten, da operativ nicht tätig.

4)

Werte 2008 betreffen den Zeitraum 1. Jänner 2008 bis 15. Juni 2008; die Gesellschaft wurde mit der "Kompetenzzentrum - Das virtuelle Fahrzeug, Forschungsgesellschaft mbH" verschmolzen.

5) Spalte 5

Im Jahr 2007 wurde ein neuer Geschäftsführer bestellt.

6) Spalte 7

Im Jahr 2008 wurden zwei neue Geschäftsführer bestellt.

7) Spalte 5 + 7

Die Geschäftsführung wird vom Vereinsvorstand ehrenamtlich wahrgenommen.

8) Spalte 11

2008 keine Beschäftigten, Verein wurde am 23. September 2008 aufgelöst.

9) Spalte 5 + 7

Geschäftsführer und Geschäftsführerin sind teilzeitbeschäftigt.

10) Spalte 5 + 7

Die Geschäftsführer erhalten für ihre Tätigkeit keine gesonderten Bezüge.

11) Spalte 11

Berichtszeitraum vom 30.6.2008 (Gründung) bis zum Jahresende 2008.

12) Spalte 7 + 11

Geschäftsführer (männlich) und Angestellter (männlich) teilzeitbeschäftigt.

(Fortsetzung) Übersicht 14c

Arbeiter				Lehrlinge				Summe der Beschäftigten			
2007		2008		2007		2008		2007		2008	
Pers	Ø-EK (Abf)	Pers	Ø-EK (Abf)	Pers	Ø-EK	Pers	Ø-EK	Pers	Ø-EK (Abf)	Pers	Ø-EK (Abf)
13	14	15	16	17	18	19	20	21	22	23	24
—	—	—	—	—	—	—	—	—	—	—	—
—	—	—	—	—	—	—	—	—	—	—	—
33	28,5	35	28,8	98	35,6	90	37,2	257	37,6	263	39,3
(1)	(12,6)	(1)	(27,1)					(3)	(16,3)	(2)	(18,7)
—	—	—	—	—	—	—	—	—	—	—	—
—	—	—	—	—	—	—	—	—	—	—	—
—	—	—	—	—	—	—	—	5	30,7	6	33,0
—	—	—	—	—	—	—	—	2	29,6	1	39,7
—	—	—	—	—	—	—	—	1	23,3	1	26,9
—	—	—	—	—	—	—	—	3	27,5	2	33,3
79	35,1	83	36,1	124	29,5	122	29,5	2.055	42,1	2.300	40,2

- 13) Spalte 5 + 7 Der Geschäftsführer ist mit 0,25 VBÄ beschäftigt.
14) Spalte 7 Im Jahr 2008 wurde ein neuer Geschäftsführer bestellt.
15) Spalte 13 - 16 In der Spalte "Arbeiter" wurden die Beamten erfasst.
16) Spalte 5 Die Geschäftsführerin war im Jahr 2007 16 Wochen im Mutterschutz.
17) Gesellschaftsgründung am 9. Juli 2008.
18) Spalte 9 + 11 Unternehmen wurde per 1. Oktober 2008 gegründet. Im 4. Quartal/2008 waren 11 Beamte (TU Wien) dienstzugeteilt. Refundierter Betrag an die TU Wien EUR 203.659,--
19) Spalte 5 Geschäftsführer war 2007 teilzeitbeschäftigt.
20) Spalte 17 + 19 In den Spalten Lehrlinge wurden die Beamten erfasst; zusätzlich war im Jahr 2007 ein Lehrling mit 11,5 TEUR und im Jahr 2008 ein Lehrling (unterjährig) mit 4,2 TEUR beschäftigt.
21) Spalte 5 + 7 Die Geschäftsführer erhalten für ihre Tätigkeit keine gesonderten Bezüge.
22) Spalte 5 + 7 Die Geschäftsführerin ist gleichzeitig Vizerektorin an der Montanuniversität Leoben und bezieht von der Zentrum für angewandte Technologie Leoben GmbH kein Gehalt.
23) Spalte 7 + 11 Geschäftsführer und Angestellte waren teilzeitbeschäftigt.

160

Übersicht 14c: Sonstige Unternehmungen
(Forschung und Entwicklung, Beratung sowie Betriebsansiedlung)

Jahresreihe

Beträge in Tausend EUR

Berichtsjahr	Aufsichtsrat		Vorstand bzw Geschäftsführung		Angestellte		Arbeiter		Lehrlinge		Summe der Beschäftigten		
	Pers	Ø-EK	Pers	Ø-EK	Pers	Ø-EK	Pers	Ø-EK	Pers	Ø-EK	Pers	Ø-EK	
	<i>Anm</i>	1	2	3	4	5	6	7	8	9	10	11	12
2004		56	—	39	81,4	1.189	39,8	71	41,9	36	8,3	1.296	39,7
2005		46	0,7	46	85,0	1.657	40,4	84	38,1	139	28,1	1.880	39,9
2006		63	0,7	45	91,3	1.918	38,4	78	39,4	143	28,0	2.138	38,0
2007		49	0,6	57	77,7	1.852	42,9	79	35,1	124	29,5	2.055	42,1
2008		54	0,6	60	84,2	2.095	40,5	83	36,1	122	29,5	2.300	40,2

14c

Veränderungen gegenüber den Vorjahren

2006 : 2007	- 14	- 0,1	+ 12	- 13,6	- 66	+ 4,5	+ 1	- 4,3	- 19	+ 1,5	- 84	+ 4,1
in %	- 22,2	+ 100,0	+ 26,7	- 14,9	- 3,4	+ 11,6	+ 1,0	- 10,9	- 13,6	+ 5,3	- 3,9	+ 10,8
2007 : 2008	+ 5	- 0,0	+ 3	+ 6,5	+ 243	- 2,4	+ 5	+ 1,1	- 2	- 0,0	+ 246	- 1,9
in %	+ 10,2	- 1,7	+ 5,6	+ 8,4	+ 13,1	- 5,5	+ 5,8	+ 3,0	- 1,7	- 0,1	+ 11,9	- 4,6

Übersicht 14c: Sonstige Unternehmungen (Forschung und Entwicklung, Beratung sowie Betriebsansiedlung)

Leistungen an Pensionskassen

Beträge in Tausend EUR

Öffentliche Unternehmungen und Einrichtungen	Vorstand bzw. Geschäftsführung				Angestellte				Arbeiter				
	2007		2008		2007		2008		2007		2008		
	Pers	Betrag	Pers	Betrag	Pers	Betrag	Pers	Betrag	Pers	Betrag	Pers	Betrag	
Ann.	1	2	3	4	5	6	7	8	9	10	11	12	
Advanced Computer Vision GmbH - ACV	1)	1	4,2	—	—	10	6,8	—	—	—	—	—	—
ARC Leichtmetall- kompetenzzentrum Ranshofen GesmbH		1	—	1	—	35	34,5	31	31,0	—	—	—	—
Austrian Research Centers GmbH - ARC		2	—	2	—	618	519,0	588	522,2	—	—	—	—
AustriaTech - Gesellschaft des Bundes für technologiepolitische Maßnahmen GmbH		1	21,2	1	16,5	—	—	—	—	—	—	—	—
Max F. Perutz Laboratories GmbH		2	19,5	2	28,5	—	—	—	—	—	—	—	—
Medical University of Vienna International Hospital Operations GmbH		1	1,9	2	10,9	—	—	2	5,8	—	—	—	—
Nuclear Engineering Seibersdorf GmbH		1	6,6	1	7,3	48	41,5	50	41,6	—	—	—	—
Österreichische Forschungsförderungs- ges.m.b.H.		2	32,4	2	35,9	13	17,0	13	19,7	—	—	—	—
Österreichisches Forschungs- und Prüfzentrum Arsenal Gesellschaft mbH		1	—	1	—	138	105,7	148	99,6	—	—	—	—
Rat für Forschung und Technologieentwicklung		1	9,8	1	11,3	—	—	—	—	—	—	—	—
Research Center Pharmaceutical Engineering GmbH		—	—	2	5,5	—	—	—	—	—	—	—	—
via donau - Österreichische Wasserstraßen-Gesellschaft m.b.H.		1	12,5	1	12,8	1	1,9	1	2,0	—	—	—	—
Summe		14	108,2	16	128,7	863	726,4	833	721,8	—	—	—	—

Anm zu:

1) Spalten betr. 2008

Im Jahr 2008 keine Personalkosten, da operativ nicht tätig.

162

Übersicht 14c: Sonstige Unternehmungen (Forschung und Entwicklung, Beratung sowie Betriebsansiedlung)

Leistungen an Abfertigungskassen und Mitarbeitervorsorgekassen

Beträge in Tausend EUR

Öffentliche Unternehmungen und Einrichtungen	Vorstand bzw. Geschäftsführung				Angestellte				Arbeiter			
	2007		2008		2007		2008		2007		2008	
	Pers	Betrag	Pers	Betrag	Pers	Betrag	Pers	Betrag	Pers	Betrag	Pers	Betrag
Anm.	1	2	3	4	5	6	7	8	9	10	11	12
A-BT Anwendungszentrum Bautechnologie GmbH	—	—	—	—	3	1,0	2	0,1	—	—	—	—
Advanced Computer Vision GmbH - ACV	1)	1	1,6	—	—	10	5,6	—	—	—	—	—
Akustikkompetenzzentrum Gesellschaft für Akustikforschung m.b.H.	—	—	—	—	10	4,8	10	2,8	1	0,6	1	0,3
Angewandte Biokatalyse- Kompetenzzentrum GmbH	—	1	1,4	1	1,4	69	24,3	87	27,9	—	—	—
ARC Leichtmetall- kompetenzzentrum Ranshofen GesmbH	—	1	1,2	1	1,5	35	18,5	31	11,5	—	—	—
Austrian Bioenergy Centre GmbH	—	—	—	—	64	26,7	65	26,7	—	—	—	—
Austrian Business Agency Österreichische Industriensiedlungs- und WirtschaftswerbungsgmbH	—	—	—	—	16	12,8	16	14,9	—	—	—	—
Austrian Research Centers GmbH - ARC	—	2	7,0	2	9,1	618	320,2	588	326,8	—	—	—
Austrian Technologies Bundesagentur für Technologietransfer und Sicherheitsforschung	—	—	—	—	2	0,5	—	—	—	—	—	—
AustriaTech - Gesellschaft des Bundes für technologiepolitische Maßnahmen GmbH	—	1	1,4	1	1,7	24	13,8	26	15,9	—	—	—
build! Gründerzentrum Kärnten GmbH	—	1	0,9	1	1,1	3	0,8	3	1,8	—	—	—
Business Creation Center Salzburg GmbH	—	1	1,1	1	1,1	2	1,1	3	1,7	—	—	—
CAST Center for Academic Spin-offs Tyrol - Gründungszentrum GmbH	—	1	1,3	1	1,3	8	5,9	7	5,5	—	—	—
Forschungsholding TU Graz GmbH	—	1	0,6	1	0,2	—	—	—	—	—	—	—

**Übersicht 14c: Sonstige Unternehmungen
(Forschung und Entwicklung, Beratung sowie Betriebsansiedlung)**

**Leistungen an Abfertigungskassen und Mitarbeitervorsorgekassen
(Fortsetzung)**

Beträge in Tausend EUR

Öffentliche Unternehmungen und Einrichtungen	Anm.	Vorstand bzw. Geschäftsführung				Angestellte				Arbeiter			
		2007		2008		2007		2008		2007		2008	
		Pers	Betrag	Pers	Betrag	Pers	Betrag	Pers	Betrag	Pers	Betrag	Pers	Betrag
	1	2	3	4	5	6	7	8	9	10	11	12	
HyCentA Research GmbH		1	1,0	1	1,1	5	1,4	5	2,0	—	—	—	—
INiTS Universitäres Gründerservice Wien GmbH		1	2,2	1	1,9	12	8,8	13	8,4	—	—	—	—
Innovationszentrum Universität Wien GmbH		—	—	—	—	35	12,0	38	12,2	1	0,1	1	0,1
Institute of Science and Technology Austria		2	2,2	2	3,4	2	0,6	8	6,0	—	—	—	—
JKU Chem Serv Cemishe Analysen und Services		2	0,6	2	0,7	—	—	—	—	—	—	—	—
Kompetenzzentrum - Das virtuelle Fahrzeug Forschungsges.m.b.H.		1	2,2	1	2,1	121	45,6	250	58,4	1	0,1	3	0,5
Kompetenzzentrum für umweltfreundliche Stationärmotoren Ges.m.b.H.		—	—	1	0,9	24	12,1	30	13,4	—	—	—	—
Kompetenzzentrum für wissensbasierte Anwendungen und Systeme Forschungs- und Entwicklungs GmbH.		—	—	—	—	37	14,0	47	16,5	—	—	—	—
Lakeside Science & Technology Park GmbH		—	—	—	—	4	2,7	6	3,6	—	—	—	—
LifeTool gemeinnützige GmbH		—	—	—	—	—	—	1	0,2	—	—	—	—
Materials Center Leoben Forschung GmbH		1	1,8	1	1,8	84	22,4	96	27,4	—	—	—	—
Max F. Perutz Laboratories GmbH		2	3,0	2	4,4	62	25,4	79	34,3	—	—	—	—
Medical University of Vienna International Hospital Operations GmbH		1	0,4	2	2,3	—	—	2	0,6	—	—	—	—
Montanuniversität Leoben Forschungs- und Infrastruktur GmbH		—	—	—	—	1	0,3	1	0,4	—	—	—	—

Übersicht 14c: Sonstige Unternehmungen
(Forschung und Entwicklung, Beratung sowie Betriebsansiedlung)

Leistungen an Abfertigungskassen und Mitarbeitervorsorgekassen
(Fortsetzung)

Beträge in Tausend EUR

Öffentliche Unternehmungen und Einrichtungen	Anm.	Vorstand bzw. Geschäftsführung				Angestellte				Arbeiter			
		2007		2008		2007		2008		2007		2008	
		Pers	Betrag	Pers	Betrag	Pers	Betrag	Pers	Betrag	Pers	Betrag	Pers	Betrag
	1	2	3	4	5	6	7	8	9	10	11	12	
NanoTecCenter Weiz Forschungsgesellschaft mbH		1	0,4	1	0,5	9	4,4	16	6,0	—	—	—	—
Niederösterreichische Grenzlandförderungs- gesellschaft mbH		—	—	—	—	1	0,5	1	0,5	—	—	—	—
Nuclear Engineering Seibersdorf GmbH		1	—	1	—	48	11,0	50	17,4	—	—	—	—
Österreichische Forschungsförderungs- ges.m.b.H.		2	5,5	2	5,6	182	91,0	224	111,0	—	—	—	—
Österreichisches Forschungs- und Prüfzentrum Arsenal Gesellschaft mbH		1	2,8	1	1,9	138	89,2	148	100,1	—	—	—	—
Polymer Competence Center Leoben GmbH		2	1,5	2	2,0	122	23,1	146	26,1	—	—	—	—
Rat für Forschung und Technologieentwicklung		1	2,3	1	2,3	7	4,7	9	6,2	—	—	—	—
Research Center Pharmaceutical Engineering GmbH		—	—	2	0,9	—	—	14	1,6	—	—	—	—
Risc Software GmbH		—	—	—	—	20	8,6	25	12,8	—	—	—	—
Salzburg Institute of Actuarial Studies GmbH		—	—	—	—	1	0,1	1	0,1	—	—	—	—
Science Park Graz GmbH		1	1,1	1	0,9	4	2,1	2	1,5	—	—	—	—
Technische Versuchs- und Forschungsanstalt GmbH	2)	—	—	2	0,4	—	—	9	1,1	—	—	3	0,2
trans IT Entwicklungs- und Transfercenter Universität Innsbruck GmbH		1	0,5	2	0,7	8	3,4	7	3,3	—	—	—	—
TU Career Center GmbH		2	0,7	1	0,7	4	1,2	17	2,7	—	—	—	—
UNIPORT Karriereservice Universität Wien GmbH		1	0,9	1	1,1	7	3,3	8	3,5	—	—	—	—

**Übersicht 14c: Sonstige Unternehmungen
(Forschung und Entwicklung, Beratung sowie Betriebsansiedlung)**

**Leistungen an Abfertigungskassen und Mitarbeitervorsorgekassen
(Fortsetzung)**

Beträge in Tausend EUR

Öffentliche Unternehmungen und Einrichtungen	Vorstand bzw. Geschäftsführung				Angestellte				Arbeiter			
	2007		2008		2007		2008		2007		2008	
	Pers	Betrag	Pers	Betrag	Pers	Betrag	Pers	Betrag	Pers	Betrag	Pers	Betrag
Anm.	1	2	3	4	5	6	7	8	9	10	11	12
Tech Center Linz - Winterhafen Errichtungs- und Betriebsgesellschaft mbH	—	—	—	—	5	1,9	4	1,7	6	0,3	9	1,6
Universitäres Zentrum für Biomodelle GmbH	—	—	—	—	2	0,3	2	0,3	—	—	—	—
Versuchsanstalt für Hochspannungstechnik Graz GmbH	1	0,9	1	1,0	19	1,2	18	1,2	—	—	—	—
VETWIDI Forschungsholding GmbH	1	0,3	—	—	—	—	—	—	—	—	—	—
via donau - Österreichische Wasserstraßen-Gesellschaft m.b.H.	1	2,0	2	8,1	121	59,0	144	69,7	6	0,2	13	0,3
Wasserkuster Lunz – Biologische Station GmbH	—	—	—	—	11	2,2	14	2,9	—	—	—	—
Zentrum für angewandte Technologie Leoben GmbH	—	—	—	—	3	0,9	2	0,6	—	—	—	—
Summe	37	48,8	42	62,2	1.963	889,3	2.275	989,3	15	1,3	30	2,9

Anm zu:

- 1) Spalten betr. 2008
- 2) Spalte 11

Im Jahr 2008 keine Personalkosten, da operativ nicht tätig.

Unternehmen wurde per 1. Oktober 2008 gegründet. Die Lehrlinge wurden bei den Arbeitern erfasst.

166

Einkommen

Bereich 14d

Sonstige Unternehmungen

(Versicherungen und damit verbundene Dienstleistungen)

168

**Übersicht 14d: Sonstige Unternehmungen
(Versicherungen und damit verbundene Dienstleistungen)**

Beträge in Tausend EUR

Öffentliche Unternehmungen und Einrichtungen			Aufsichtsrat				Vorstand bzw. Geschäftsführung				Angestellte					
			2007		2008		2007		2008		2007		2008			
			Pers.	Ø-EK (Abf)	Pers.	Ø-EK (Abf)	Pers.	Ø-EK (Abf)	Pers.	Ø-EK (Abf)	Pers.	Ø-EK (Abf)	Pers.	Ø-EK (Abf)		
<i>Anm.</i>		1	2	3	4	5	6	7	8	9	10	11	12			
AVS Privatkunden Versicherungsservice GmbH		#) 1) 2)	M	4	—	4	—	2	—	2	—	2	12,5	2	17,7	
			W	—	—	—	—	—	—	—	—	—	2	23,1	1	36,0
			M+W	4	—	4	—	2	—	2	—	4	17,8	3	23,8	
Summe			4	—	4	—	2	—	2	—	4	17,8	3	23,8		

Anm. zu:

#) Spalte 22 + 24

Enthält den den einzelnen Beschäftigtengruppen nicht zuordenbaren freiwilligen Sozialaufwand.

1) Spalte 1 + 3

Beirat

2) Spalte 5 + 7

Geschäftsführer sind bei Austrian Airlines bzw. Europäischer Versicherung angestellt.

Sonstige Unternehmungen **Übersicht 14d**
(Versicherungen und damit verbundene Dienstleistungen)

Arbeiter				Lehrlinge				Summe der Beschäftigten			
2007		2008		2007		2008		2007		2008	
Pers	Ø-EK (Abf)	Pers	Ø-EK (Abf)	Pers	Ø-EK	Pers	Ø-EK	Pers	Ø-EK (Abf)	Pers	Ø-EK (Abf)
13	14	15	16	17	18	19	20	21	22	23	24
—	—	—	—	—	—	—	—	2	12,5	2	17,7
—	—	—	—	—	—	—	—	2	23,2	1	36,2
—	—	—	—	—	—	—	—	4	17,8	3	23,9
—	—	—	—	—	—	—	—	4	17,8	3	23,9

170

Übersicht 14d: Sonstige Unternehmungen
(Versicherungen und damit verbundene Dienstleistungen)

Jahresreihe

Beträge in Tausend EUR

Berichtsjahr	Aufsichtsrat		Vorstand bzw Geschäftsführung		Angestellte		Arbeiter		Lehrlinge		Summe der Beschäftigten		
	Pers	Ø-EK	Pers	Ø-EK	Pers	Ø-EK	Pers	Ø-EK	Pers	Ø-EK	Pers	Ø-EK	
	<i>Anm</i>	1	2	3	4	5	6	7	8	9	10	11	12
2004		7	0,1	3	91,8	17	25,2	—	—	—	—	17	25,2
2005		4	—	2	—	2	36,4	—	—	—	—	2	36,4
2006		4	—	2	—	2	34,9	—	—	—	—	2	34,9
2007		4	—	2	—	4	17,8	—	—	—	—	4	17,8
2008		4	—	2	—	3	23,8	—	—	—	—	3	23,9

14d

Veränderungen gegenüber den Vorjahren

2006 : 2007	—	—	—	—	+ 2	- 17,1	—	—	—	—	+ 2	- 17,0
in %	—	—	—	—	+ 100,0	- 48,9	—	—	—	—	+ 100,0	- 48,9
2007 : 2008	—	—	—	—	- 1	+ 6,0	—	—	—	—	- 1	+ 6,0
in %	—	—	—	—	- 25,0	+ 33,7	—	—	—	—	- 25,0	+ 33,8

Übersicht 14d: Sonstige Unternehmungen
(Versicherungen und damit verbundene Dienstleistungen)

Leistungen an Abfertigungskassen und Mitarbeitervorsorgekassen

Beträge in Tausend EUR

Öffentliche Unternehmungen und Einrichtungen	Vorstand bzw. Geschäftsführung				Angestellte				Arbeiter			
	2007		2008		2007		2008		2007		2008	
	Pers.	Betrag	Pers.	Betrag	Pers.	Betrag	Pers.	Betrag	Pers.	Betrag	Pers.	Betrag
Anm.	1	2	3	4	5	6	7	8	9	10	11	12
AVS Privatkunden Versicherungsservice GmbH	—	—	—	—	3	0,9	3	1,1	—	—	—	—
Summe	—	—	—	—	3	0,9	3	1,1	—	—	—	—

172

Einkommen

Bereich 14e

**Sonstige Unternehmungen
(Gesundheit und Umweltschutz)**

174

Übersicht 14e: Sonstige Unternehmungen (Gesundheit und Umweltschutz)

Beträge in Tausend EUR

Öffentliche Unternehmungen und Einrichtungen		Aufsichtsrat		Vorstand bzw. Geschäftsführung				Angestellte						
								2007		2008		2007		2008
		Pers	Ø-EK (Abf)	Pers	Ø-EK (Abf)	Pers	Ø-EK (Abf)	Pers	Ø-EK (Abf)	Pers	Ø-EK (Abf)	Pers	Ø-EK (Abf)	
Anm.	1	2	3	4	5	6	7	8	9	10	11	12		
Klima- und Energiefonds	1)	M	—	—	—	—	1	30,6	1	116,0	1	4,7	2	53,1
		W	—	—	—	—	1	19,3	1	116,0	—	—	5	32,8
		M+W	—	—	—	—	2	25,0	2	116,0	1	4,7	7	38,6
Österreichische Agentur für Gesundheit und Ernährungssicherheit GmbH	#)	M	10	2,2	9	2,4	2	210,8	2	207,7	—	—	—	—
		W	1	2,2	1	2,4	—	—	—	—	—	—	—	—
		M+W	11	2,2	10	2,4	2	210,8	2	207,7	1.284 (16)	39,4 (15,3)	1.354 (11)	40,3 (13,8)
Umweltbundesamt GmbH	2)	M	6	1,9	6	1,9	1	110,3	1	113,4	210	46,1	231	45,0
		W	1	1,9	1	1,9	—	—	—	—	225	27,5	244 (3)	26,6 (24,4)
		M+W	7	1,9	7	1,9	1	110,3	1	113,4	435	36,5	475 (3)	35,6 (24,4)
Universitätsklinik für Zahn-, Mund- und Kiefer- heilkunde Gesellschaft mbH "Bernhard-Gottlieb- Universitätszahnklinik"	3)	M	—	—	—	—	1	81,5	1	98,7	14	32,9	18	31,8
		W	—	—	—	—	—	—	—	—	46	20,8	50	23,3
		M+W	—	—	—	—	1	81,5	1	98,7	60	23,7	68	25,6
Summe			18	2,1	17	2,2	6	110,6	6	143,2	1.780	38,1	1.904	38,6

Anm. zu:

#) Spalte 22 + 24

Enthält den den einzelnen Beschäftigtengruppen nicht zuordenbaren freiwilligen Sozialaufwand.

1)

Fonds wurde im Juli 2007 per Gesetz beschlossen, daher 2007 Rumpffahr

2) Spalte 9

In der Spalte "Angestellte" sind auch die Beamten enthalten.

3) Spalte 17 + 19

Inkl. Zahnärztliche Anlernlinge.

Sonstige Unternehmungen Übersicht 14e
(Gesundheit und Umweltschutz)

Arbeiter				Lehrlinge				Summe der Beschäftigten			
2007		2008		2007		2008		2007		2008	
Pers	Ø-EK (Abf)	Pers	Ø-EK (Abf)	Pers	Ø-EK	Pers	Ø-EK	Pers	Ø-EK (Abf)	Pers	Ø-EK (Abf)
13	14	15	16	17	18	19	20	21	22	23	24
—	—	—	—	—	—	—	—	1	4,7	2	53,1
—	—	—	—	—	—	—	—	—	—	5	32,8
—	—	—	—	—	—	—	—	1	4,7	7	38,6
—	—	—	—	—	—	—	—	—	—	—	—
—	—	—	—	—	—	—	—	—	—	—	—
64	23,7	58	24,4	19	8,9	18	9,9	1.367	38,5	1.430	39,6
(3)	(8,0)	(4)	(16,2)					(19)	(14,1)	(15)	(14,4)
—	—	—	—	1	10,8	2	8,8	211	45,9	233	44,7
—	—	—	—	2	8,4	2	12,0	227	27,3	246 (3)	26,5 (24,4)
—	—	—	—	3	9,2	4	10,4	438	36,3	479 (3)	35,4 (24,4)
—	—	—	—	2	6,1	1	3,4	16	29,5	19	30,3
—	—	—	—	32	5,8	29	6,6	78	14,7	79	17,2
—	—	—	—	34	5,8	30	6,5	94	17,2	98	19,7
64	23,7	58	24,4	56	7,0	52	7,9	1.900	36,9	2.014	37,6

176

Übersicht 14e: Sonstige Unternehmungen (Gesundheit und Umweltschutz)

Jahresreihe

Beträge in Tausend EUR

Berichtsjahr	Aufsichtsrat		Vorstand bzw Geschäftsführung		Angestellte		Arbeiter		Lehrlinge		Summe der Beschäftigten	
	Pers	Ø-EK	Pers	Ø-EK	Pers	Ø-EK	Pers	Ø-EK	Pers	Ø-EK	Pers	Ø-EK
Anm	1	2	3	4	5	6	7	8	9	10	11	12
2004	6	2,1	5	66,2	1.382	33,6	32	53,7	29	5,8	1.443	33,5
2005	14	0,9	4	145,2	1.467	37,1	—	—	50	6,3	1.517	36,5
2006	14	0,9	4	155,0	1.734	38,6	—	—	58	6,7	1.792	38,0
2007	18	2,1	6	110,6	1.780	38,1	64	23,7	56	7,0	1.900	36,9
2008	17	2,2	6	143,2	1.904	38,6	58	24,4	52	7,9	2.014	37,6

14e

Veränderungen gegenüber den Vorjahren

2006 : 2007	+ 4	+ 1,2	+ 2	- 44,5	+ 46	- 0,5	+ 64	+ 23,7	- 2	+ 0,4	+ 108	- 1,0
in %	+ 28,6	+ 122,4	+ 50,0	- 28,7	+ 2,7	- 1,2	—	—	- 3,4	+ 5,4	+ 6,0	- 2,7
2007 : 2008	- 1	+ 0,1	—	+ 32,7	+ 124	+ 0,5	- 6	+ 0,7	- 4	+ 0,9	+ 114	+ 0,7
in %	- 5,6	+ 5,9	—	+ 29,6	+ 7,0	+ 1,2	- 9,4	+ 3,2	- 7,1	+ 12,8	+ 6,0	+ 1,8

**Übersicht 14e: Sonstige Unternehmungen
(Gesundheit und Umweltschutz)**

Leistungen an Pensionskassen

Beträge in Tausend EUR

Öffentliche Unternehmungen und Einrichtungen	Vorstand bzw. Geschäftsführung				Angestellte				Arbeiter			
	2007		2008		2007		2008		2007		2008	
	Pers	Betrag	Pers	Betrag	Pers	Betrag	Pers	Betrag	Pers	Betrag	Pers	Betrag
	<i>Anm.</i>	1	2	3	4	5	6	7	8	9	10	11
Österreichische Agentur für Gesundheit und Ernährungssicherheit GmbH	1	13,0	1	13,0	805	309,1	998	390,6	46	7,8	47	8,6
Umweltbundesamt GmbH	—	—	—	—	76	662,1	78	701,8	—	—	—	—
Summe	1	13,0	1	13,0	881	971,2	1.076	1.092,4	46	7,8	47	8,6

Leistungen an Abfertigungskassen und Mitarbeitervorsorgekassen

Beträge in Tausend EUR

Öffentliche Unternehmungen und Einrichtungen	Vorstand bzw. Geschäftsführung				Angestellte				Arbeiter			
	2007		2008		2007		2008		2007		2008	
	Pers	Betrag	Pers	Betrag	Pers	Betrag	Pers	Betrag	Pers	Betrag	Pers	Betrag
	<i>Anm.</i>	1	2	3	4	5	6	7	8	9	10	11
Klima- und Energiefonds	2	0,5	2	3,6	—	—	5	3,8	—	—	—	—
Österreichische Agentur für Gesundheit und Ernährungssicherheit GmbH	1	3,4	1	3,4	585	227,6	745	317,8	22	3,0	16	2,9
Umweltbundesamt GmbH	—	—	—	—	220	104,8	239	249,7	—	—	—	—
Universitätsklinik für Zahn-, Mund- und Kieferheilkunde Ges. mbH "Bernhard-Gottlieb-Universitätszahnklinik"	1	1,2	1	1,5	94	24,4	97	29,1	—	—	—	—
Summe	4	5,2	4	8,4	899	356,7	1.086	600,5	22	3,0	16	2,9

178

Einkommen

Bereich 14f

Sonstige Unternehmungen

(Messen, Werbung und Marketing, Konferenzen)

180

Übersicht 14f: Sonstige Unternehmungen (Messen, Werbung und Marketing, Konferenzen)

Beträge in Tausend EUR

Öffentliche Unternehmungen und Einrichtungen		Aufsichtsrat				Vorstand bzw. Geschäftsführung				Angestellte				
		2007		2008		2007		2008		2007		2008		
		Pers	Ø-EK (Abf)	Pers	Ø-EK (Abf)	Pers	Ø-EK (Abf)	Pers	Ø-EK (Abf)	Pers	Ø-EK (Abf)	Pers	Ø-EK (Abf)	
<i>Anm.</i>		1	2	3	4	5	6	7	8	9	10	11	12	
Agrarmarkt Austria Marketing GesmbH	M	6	2,5	7	2,8	1	145,9	1	149,7	—	—	—	—	
	W	1	2,5	—	—	—	—	—	—	—	—	—	—	
	M+W	7	2,5	7	2,8	1	145,9	1	149,7	47 (1)	45,7 (10,1)	47	47,0	
Internationales Amtssitz- und Konferenzzentrum Wien, AG	1) M	6	3,9	6	4,3	1	243,6	1	228,6	45 (5)	50,3 (42,5)	46 (3)	50,0 (88,1)	
	W	—	—	—	—	—	—	—	—	23 (1)	44,4 (30,7)	23 (2)	44,5 (14,8)	
	M+W	6	3,9	6	4,3	1	243,6	1	228,6	68 (6)	48,3 (40,6)	69 (5)	48,1 (58,8)	
Österreichisches Konferenzzentrum Wien, Aktiengesellschaft	M	5	2,6	5	2,8	2	17,4	2	18,1	—	—	—	—	
	W	1	2,4	1	2,5	—	—	—	—	—	—	—	—	
	M+W	6	2,6	6	2,8	2	17,4	2	18,1	—	—	—	—	
Summe			19	3,0	19	3,3	4	106,1	4	103,6	115	47,3	116	47,7

Anm. zu:

1) Spalte 9 + 11

Nicht erfasst wurden fallweise Beschäftigte wie z.B. Standbetreuer, Saalbetreuer etc. im Veranstaltungsbereich.

Sonstige Unternehmungen **Übersicht 14f**
(Messen, Werbung und Marketing, Konferenzen)

Arbeiter				Lehrlinge				Summe der Beschäftigten			
2007		2008		2007		2008		2007		2008	
Pers	Ø-EK (Abf)	Pers	Ø-EK (Abf)	Pers	Ø-EK	Pers	Ø-EK	Pers	Ø-EK (Abf)	Pers	Ø-EK (Abf)
13	14	15	16	17	18	19	20	21	22	23	24
—	—	—	—	—	—	—	—	—	—	—	—
—	—	—	—	—	—	—	—	—	—	—	—
—	—	—	—	—	—	—	—	47 (1)	45,7 (10,1)	47	47,0
—	—	—	—	—	—	—	—	45 (5)	50,3 (42,5)	46 (3)	50,0 (88,1)
—	—	—	—	—	—	—	—	23 (1)	44,4 (30,7)	23 (2)	44,5 (14,8)
—	—	—	—	—	—	—	—	68 (6)	48,3 (40,6)	69 (5)	48,1 (58,8)
—	—	—	—	—	—	—	—	—	—	—	—
—	—	—	—	—	—	—	—	—	—	—	—
—	—	—	—	—	—	—	—	—	—	—	—
—	—	—	—	—	—	—	—	115	47,3	116	47,7

182

Übersicht 14f: Sonstige Unternehmungen
(Messen, Werbung und Marketing, Konferenzen)

Jahresreihe

Beträge in Tausend EUR

Berichtsjahr	Aufsichtsrat		Vorstand bzw Geschäftsführung		Angestellte		Arbeiter		Lehrlinge		Summe der Beschäftigten		
	Pers	Ø-EK	Pers	Ø-EK	Pers	Ø-EK	Pers	Ø-EK	Pers	Ø-EK	Pers	Ø-EK	
	<i>Anm</i>	1	2	3	4	5	6	7	8	9	10	11	12
2004		19	2,6	5	72,5	116	44,9	—	—	—	—	116	45,6
2005		19	2,9	4	91,4	123	44,2	—	—	—	—	123	44,2
2006		19	3,0	4	91,7	123	45,4	—	—	—	—	123	45,4
2007		19	3,0	4	106,1	115	47,3	—	—	—	—	115	47,3
2008		19	3,3	4	103,6	116	47,7	—	—	—	—	116	47,7

Veränderungen gegenüber den Vorjahren

2006 : 2007	—	-0,0	—	+ 14,4	- 8	+ 1,9	—	—	—	—	- 8	+ 1,9
in %	—	- 1,2	—	+ 15,6	- 6,5	+ 4,2	—	—	—	—	- 6,5	+ 4,2
2007 : 2008	—	+ 0,3	—	- 2,5	+ 1	+ 0,4	—	—	—	—	+ 1	+ 0,4
in %	—	+ 10,2	—	- 2,3	+ 0,9	+ 0,9	—	—	—	—	+ 0,9	+ 0,9

**Übersicht 14f: Sonstige Unternehmungen
(Messen, Werbung und Marketing, Konferenzen)**

Leistungen an Pensionskassen

Beträge in Tausend EUR

Öffentliche Unternehmungen und Einrichtungen	Vorstand bzw. Geschäftsführung				Angestellte				Arbeiter			
	2007		2008		2007		2008		2007		2008	
	Pers.	Betrag	Pers.	Betrag	Pers.	Betrag	Pers.	Betrag	Pers.	Betrag	Pers.	Betrag
Anm.	1	2	3	4	5	6	7	8	9	10	11	12
Agrarmarkt Austria Marketing GesmbH	—	—	—	—	44	14,6	45	15,6	—	—	—	—
Internationales Amtssitz- und Konferenzzentrum Wien, AG	—	—	1	15,4	—	—	—	—	—	—	—	—
Summe	—	—	1	15,4	44	14,6	45	15,6	—	—	—	—

Leistungen an Abfertigungskassen und Mitarbeitervorsorgekassen

Beträge in Tausend EUR

Öffentliche Unternehmungen und Einrichtungen	Vorstand bzw. Geschäftsführung				Angestellte				Arbeiter			
	2007		2008		2007		2008		2007		2008	
	Pers.	Betrag	Pers.	Betrag	Pers.	Betrag	Pers.	Betrag	Pers.	Betrag	Pers.	Betrag
Anm.	1	2	3	4	5	6	7	8	9	10	11	12
Agrarmarkt Austria Marketing GesmbH	—	—	—	—	18	8,8	19	10,5	—	—	—	—
Internationales Amtssitz- und Konferenzzentrum Wien, AG	—	—	1	3,4	35	15,2	40	18,4	—	—	—	—
Summe	—	—	1	3,4	53	24,0	59	28,9	—	—	—	—

184

Einkommen

Bereich 14h

Sonstige Unternehmungen
(Sport, Freizeit und Kultur)

186

Übersicht 14h: Sonstige Unternehmungen (Sport, Freizeit und Kultur)

Beträge in Tausend EUR

Öffentliche Unternehmungen und Einrichtungen		Aufsichtsrat				Vorstand bzw. Geschäftsführung				Angestellte				
		2007		2008		2007		2008		2007		2008		
		Pers.	Ø-EK (Abf)	Pers.	Ø-EK (Abf)	Pers.	Ø-EK (Abf)	Pers.	Ø-EK (Abf)	Pers.	Ø-EK (Abf)	Pers.	Ø-EK (Abf)	
Anm.		1	2	3	4	5	6	7	8	9	10	11	12	
Albertina	1)	M	6	—	6	—	1	203,0	1	217,7	41 (1)	29,0 (36,1)	41 (1)	28,2 (22,2)
		W	1	—	1	—	—	—	—	—	58 (2)	35,3 (12,8)	70 (1)	34,0 (6,0)
		M+W	7	—	7	—	1	203,0	1	217,7	99 (3)	32,6 (20,6)	111 (2)	31,9 (14,1)
Bundessporteinrichtungen Gesellschaft mbH	#)	M	—	—	—	—	1	168,5	1	173,8	48 (3)	22,8 (22,9)	42	25,0
		W	—	—	—	—	—	—	—	—	23 (1)	26,8 (13,5)	24 (1)	31,5 (5,6)
		M+W	—	—	—	—	1	168,5	1	173,8	71 (4)	24,1 (20,5)	66 (1)	27,4 (5,6)
Dachstein & Eishöhlen GmbH		M	—	—	—	—	1	69,5	1	69,5	—	—	—	—
		W	—	—	—	—	—	—	—	—	—	—	—	—
		M+W	—	—	—	—	1	69,5	1	69,5	—	—	—	—
Dachstein & Eishöhlen GmbH & Co KG		M	—	—	—	—	—	—	—	—	3	49,5	3	41,7
		W	—	—	—	—	—	—	—	—	2	19,8	3	16,2
		M+W	—	—	—	—	—	—	—	—	5	37,6	6	28,9
Die Österreichische Bibliothekenverbund und Service Gesellschaft m.b.H.		M	—	—	—	—	1	75,2	1	107,5	9	48,4	9	51,8
		W	—	—	—	—	—	—	—	—	3	40,6	3	42,2
		M+W	—	—	—	—	1	75,2	1	107,5	12	46,5	12	49,2

**Sonstige Unternehmungen
(Sport, Freizeit und Kultur)**
Übersicht 14h

Arbeiter				Lehrlinge				Summe der Beschäftigten			
2007		2008		2007		2008		2007		2008	
Pers.	Ø-EK (Abf)	Pers.	Ø-EK (Abf)	Pers.	Ø-EK	Pers.	Ø-EK	Pers.	Ø-EK (Abf)	Pers.	Ø-EK (Abf)
13	14	15	16	17	18	19	20	21	22	23	24
—	—	—	—	—	—	—	—	41 (1)	29,0 (36,1)	41 (1)	28,2 (22,2)
—	—	—	—	—	—	—	—	58 (2)	35,3 (12,8)	70 (1)	34,0 (6,0)
—	—	—	—	—	—	—	—	99 (3)	32,6 (20,6)	111 (2)	31,9 (14,1)
41 (1)	21,1 (25,0)	51 (2)	18,4 (17,9)	1	7,5	1	9,0	90 (4)	22,0 (23,4)	94 (2)	21,4 (17,9)
57 (3)	26,1 (11,2)	74 (3)	21,3 (7,0)	—	—	—	—	80 (4)	26,5 (11,7)	98 (4)	24,0 (6,7)
98 (4)	24,0 (14,6)	125 (5)	20,2 (11,4)	1	7,5	1	9,0	170 (8)	24,1 (17,6)	192 (6)	22,7 (10,4)
—	—	—	—	—	—	—	—	—	—	—	—
—	—	—	—	—	—	—	—	—	—	—	—
—	—	—	—	—	—	—	—	—	—	—	—
45	21,2	39 (1)	25,7 (29,8)	—	—	—	—	48	23,0	42 (1)	26,8 (29,8)
7	9,4	9	11,4	—	—	—	—	9	11,7	12	12,6
52	19,6	48 (1)	23,0 (29,8)	—	—	—	—	57	21,2	54 (1)	23,7 (29,8)
—	—	—	—	—	—	—	—	9	48,4	9	51,8
—	—	—	—	—	—	—	—	3	40,6	3	42,2
—	—	—	—	—	—	—	—	12	46,5	12	49,2

Übersicht 14h: Sonstige Unternehmungen (Sport, Freizeit und Kultur)

Beträge in Tausend EUR

Öffentliche Unternehmungen und Einrichtungen		Aufsichtsrat				Vorstand bzw. Geschäftsführung				Angestellte				
		2007		2008		2007		2008		2007		2008		
		Pers.	Ø-EK (Abf)	Pers.	Ø-EK (Abf)	Pers.	Ø-EK (Abf)	Pers.	Ø-EK (Abf)	Pers.	Ø-EK (Abf)	Pers.	Ø-EK (Abf)	
Anm.	1	2	3	4	5	6	7	8	9	10	11	12		
"Haus für Mozart" - Kleines Festspielhaus Umbau- und Verwaltungs-GmbH in Liqu.	2)	M	—	—	—	—	2	24,0	2	24,0	—	—	—	—
KulturKontakt Austria		M	—	—	—	—	1	88,7	1	145,3 (68,3)	5 (1)	39,4 (10,1)	6	39,6
		W	—	—	—	—	—	—	—	—	42 (2)	28,1 (5,5)	50	31,0
		M+W	—	—	—	—	1	88,7	1	145,3 (68,3)	47 (3)	29,3 (7,0)	56	31,9
Kunsthistorisches Museum mit Museum für Völkerkunde und österreichischem Theatermuseum	#) 3)	M	7	0,5	7	0,7	2	176,4	2	252,1	217 (3)	33,7 (14,1)	211 (12)	36,5 (19,3)
		W	—	—	—	—	—	—	—	—	192 (3)	34,4 (77,4)	177 (7)	38,8 (11,1)
		M+W	7	0,5	7	0,7	2	176,4	2	252,1	409 (6)	34,1 (45,7)	388 (19)	37,5 (16,2)
MAK - Österreichisches Museum für angewandte Kunst		M	4	0,2	4	0,2	1	180,2	1	185,1	51	29,8	53 (1)	30,7 (10,5)
		W	3	0,2	3	0,2	—	—	—	—	51 (1)	33,5 (15,1)	54 (1)	32,6 (10,5)
		M+W	7	0,2	7	0,2	1	180,2	1	185,1	102 (1)	31,7 (15,1)	107 (2)	31,7 (10,5)
Marchfeldschlösser Revitalisierungs- und Betriebsgesellschaft m.b.H.	#)	M	5	—	5	—	1	108,8	1	111,9	10	25,8	9	29,3
		W	—	—	—	—	—	—	—	—	20	29,6	21	28,2
		M+W	5	—	5	—	1	108,8	1	111,9	30	28,4	30	28,5

(Fortsetzung) Übersicht 14h

Arbeiter				Lehrlinge				Summe der Beschäftigten			
2007		2008		2007		2008		2007		2008	
Pers.	Ø-EK (Abf)	Pers.	Ø-EK (Abf)	Pers.	Ø-EK	Pers.	Ø-EK	Pers.	Ø-EK (Abf)	Pers.	Ø-EK (Abf)
13	14	15	16	17	18	19	20	21	22	23	24
—	—	—	—	—	—	—	—	—	—	—	—
—	—	—	—	—	—	—	—	5 (1)	39,4 (10,1)	6	39,6
—	—	—	—	—	—	—	—	42 (2)	28,1 (5,5)	50	31,0
—	—	—	—	—	—	—	—	47 (3)	29,3 (7,0)	56	31,9
7 (1)	27,6 (20,7)	2	25,9	1	8,3	1	14,8	225 (4)	33,5 (15,7)	214 (12)	36,5 (19,3)
2	20,0	1	11,4	—	—	—	—	194 (3)	34,4 (77,4)	178 (7)	38,8 (11,1)
9 (1)	25,9 (20,7)	3	21,1	1	8,3	1	14,8	419 (7)	33,9 (42,2)	392 (19)	37,5 (16,2)
4	27,3	4	27,9	—	—	—	—	55	29,6	57 (1)	30,5 (10,5)
1	21,1	1 (1)	12,8 (13,9)	—	—	—	—	52 (1)	33,3 (15,1)	55 (2)	32,3 (12,2)
5	26,0	5 (1)	24,9 (13,9)	—	—	—	—	107 (1)	31,4 (15,1)	112 (3)	31,4 (11,6)
38	21,0	35	21,0	—	—	—	—	48	22,0	44	22,7
38 (1)	17,4 (4,9)	42	15,0	—	—	—	—	58 (1)	21,7 (4,9)	63	19,4
76 (1)	19,2 (4,9)	77	17,7	—	—	—	—	106 (1)	21,8 (4,9)	107	20,8

190

Übersicht 14h: Sonstige Unternehmungen (Sport, Freizeit und Kultur)

Beträge in Tausend EUR

Öffentliche Unternehmungen und Einrichtungen		Aufsichtsrat				Vorstand bzw. Geschäftsführung				Angestellte				
		2007		2008		2007		2008		2007		2008		
		Pers.	Ø-EK (Abf)	Pers.	Ø-EK (Abf)	Pers.	Ø-EK (Abf)	Pers.	Ø-EK (Abf)	Pers.	Ø-EK (Abf)	Pers.	Ø-EK (Abf)	
Anm.		1	2	3	4	5	6	7	8	9	10	11	12	
Mozarteum Kultur GmbH	4) 5)	M	—	—	—	—	1	—	1	—	—	—	—	—
		W	—	—	—	—	—	—	—	—	—	1	14,0	
		M+W	—	—	—	—	1	—	1	—	—	1	14,0	
Museum Moderner Kunst Stiftung Ludwig Wien (MUMOK)	#)	M	6	1,1	6	1,3	1	191,0	1	195,9	37 (2)	38,2 (3,5)	42 (1)	34,3 (14,2)
		W	1	0,5	1	1,3	—	—	—	—	27 (3)	35,6 (5,5)	42	29,5
		M+W	7	1,0	7	1,3	1	191,0	1	195,9	64 (5)	37,1 (4,7)	84 (1)	31,9 (14,2)
"Museums Collection" Design- und Vertriebs- gesellschaft m.b.H. in Liqu.	6)	M	—	—	—	—	—	—	—	—	1 (1)	22,6 (8,0)	—	—
		W	—	—	—	—	—	—	—	—	2	20,4	—	—
		M+W	—	—	—	—	—	—	—	—	3 (1)	21,1 (8,0)	—	—
MuseumsQuartier Errichtungs- und BetriebsgesmbH		M	7	—	5	—	1	111,3	1	125,7	5	29,0	6	33,5
		W	1	—	3	—	—	—	—	—	28 (1)	32,1 (9,8)	28	31,9
		M+W	8	—	8	—	1	111,3	1	125,7	33 (1)	31,6 (9,8)	34	32,1
Naturhistorisches Museum	7)	M	5	—	5	0,2	1	100,1	1	103,0	129 (5)	37,4 (14,0)	139 (6)	34,5 (20,7)
		W	2	—	2	—	—	—	—	—	71 (1)	30,4 (34,9)	76 (3)	28,9 (20,7)
		M+W	7	—	7	0,1	1	100,1	1	103,0	200 (6)	34,9 (17,5)	215 (9)	32,5 (20,7)

(Fortsetzung) Übersicht 14h

Arbeiter				Lehrlinge				Summe der Beschäftigten			
2007		2008		2007		2008		2007		2008	
Pers.	Ø-EK (Abf)	Pers.	Ø-EK (Abf)	Pers.	Ø-EK	Pers.	Ø-EK	Pers.	Ø-EK (Abf)	Pers.	Ø-EK (Abf)
13	14	15	16	17	18	19	20	21	22	23	24
—	—	—	—	—	—	—	—	—	—	—	—
—	—	—	—	—	—	—	—	—	—	1	14,0
—	—	—	—	—	—	—	—	—	—	1	14,0
1	23,5	1	23,2	—	—	—	—	38 (2)	38,1 (3,5)	43 (1)	34,2 (14,2)
1 (1)	17,7 (18,2)	—	—	1	11,1	1	7,8	29 (4)	34,4 (8,6)	43	29,2
2 (1)	20,6 (18,2)	1	23,2	1	11,1	1	7,8	67 (6)	36,5 (6,9)	86 (1)	31,7 (14,2)
—	—	—	—	—	—	—	—	1 (1)	22,6 (8,0)	—	—
—	—	—	—	—	—	—	—	2	20,4	—	—
—	—	—	—	—	—	—	—	3 (1)	21,1 (8,0)	—	—
—	—	—	—	—	—	—	—	5	29,0	6	33,5
—	—	—	—	—	—	—	—	28 (1)	32,1 (9,8)	28	31,9
—	—	—	—	—	—	—	—	33 (1)	31,6 (9,8)	34	32,1
3	27,2	3	27,9	1	6,0	1	10,1	133 (5)	36,9 (14,0)	143 (6)	34,2 (20,7)
9	20,7	9	21,3	1	6,0	1	5,3	81 (1)	29,0 (34,9)	86 (3)	27,9 (20,7)
12	22,3	12	22,9	2	6,0	2	7,7	214 (6)	33,9 (17,5)	229 (9)	31,8 (20,7)

Übersicht 14h: Sonstige Unternehmungen (Sport, Freizeit und Kultur)

Beträge in Tausend EUR

Öffentliche Unternehmungen und Einrichtungen		Aufsichtsrat				Vorstand bzw. Geschäftsführung				Angestellte				
		2007		2008		2007		2008		2007		2008		
		Pers.	Ø-EK (Abf)	Pers.	Ø-EK (Abf)	Pers.	Ø-EK (Abf)	Pers.	Ø-EK (Abf)	Pers.	Ø-EK (Abf)	Pers.	Ø-EK (Abf)	
	Anm.	1	2	3	4	5	6	7	8	9	10	11	12	
Österreichische Filmgalerie GmbH	#) 8)	M	—	—	—	—	1	—	1	—	3	27,8	2	33,9
		W	—	—	—	—	1	—	1	—	6	30,1	6 (1)	31,3 (4,4)
		M+W	—	—	—	—	2	—	2	—	9	29,3	8 (1)	31,9 (4,4)
Österreichische Friedrich und Lillian Kiesler – Privatstiftung	9)	M	—	—	—	—	5	—	5	—	1	31,7	2	19,1
		W	—	—	—	—	3	—	3	—	2	30,0	3	23,4
		M+W	—	—	—	—	8	—	8	—	3	30,6	5	21,7
Österreichische Galerie Belvedere	#)	M	7	0,5	7	0,6	—	—	—	—	51 (6)	28,6 (19,6)	55	30,3
		W	—	—	—	—	1	225,5	1	231,6	58 (7)	28,2 (9,7)	62 (1)	31,4 (6,1)
		M+W	7	0,5	7	0,6	1	225,5	1	231,6	109 (13)	28,4 (14,3)	117 (1)	30,9 (6,1)
Österreichische Ludwig- Stiftung für Kunst und Wissenschaft		M	—	—	—	—	1	10,0	1	10,0	—	—	—	—
Österreichische Nationalbibliothek	#) 7)	M	5	0,3	5	0,3	—	—	—	—	120 (1)	36,2 (11,5)	126 (1)	37,2 (22,2)
		W	2	0,5	2	0,5	1	203,9	1	209,4	169 (3)	35,8 (18,5)	175 (2)	37,0 (14,9)
		M+W	7	0,4	7	0,3	1	203,9	1	209,4	289 (4)	36,0 (16,7)	301 (3)	37,1 (17,4)

(Fortsetzung) Übersicht 14h

Arbeiter				Lehrlinge				Summe der Beschäftigten			
2007		2008		2007		2008		2007		2008	
Pers.	Ø-EK (Abf)	Pers.	Ø-EK (Abf)	Pers.	Ø-EK	Pers.	Ø-EK	Pers.	Ø-EK (Abf)	Pers.	Ø-EK (Abf)
13	14	15	16	17	18	19	20	21	22	23	24
—	—	—	—	—	—	—	—	3	27,9	2	34,1
1	15,1	1	18,5	—	—	—	—	7	28,1	7 (1)	29,7 (4,4)
1	15,1	1	18,5	—	—	—	—	10	28,0	9 (1)	30,7 (4,4)
—	—	—	—	—	—	—	—	1	31,7	2	19,1
1	2,2	1	2,2	—	—	—	—	3	20,8	4	18,1
1	2,2	1	2,2	—	—	—	—	4	23,5	6	18,4
4 (1)	22,5 (9,2)	4	24,7	—	—	—	—	55 (7)	28,3 (18,1)	59	30,1
2	23,1	2 (1)	23,9 (16,4)	—	—	—	—	60 (7)	28,2 (9,7)	64 (2)	31,5 (11,2)
6 (1)	22,7 (9,2)	6 (1)	24,5 (16,4)	—	—	—	—	115 (14)	28,3 (13,9)	123 (2)	30,8 (11,2)
—	—	—	—	—	—	—	—	—	—	—	—
4	25,1	4	26,4	—	—	—	—	124 (1)	36,0 (11,5)	130 (1)	37,1 (22,2)
1	12,1	1	12,6	—	—	—	—	170 (3)	35,9 (18,5)	176 (2)	37,1 (14,9)
5	22,5	5	23,6	—	—	—	—	294 (4)	35,9 (16,7)	306 (3)	37,1 (17,4)

Übersicht 14h: Sonstige Unternehmungen (Sport, Freizeit und Kultur)

Beträge in Tausend EUR

Öffentliche Unternehmungen und Einrichtungen		Aufsichtsrat				Vorstand bzw. Geschäftsführung				Angestellte			
		2007		2008		2007		2008		2007		2008	
		Pers.	Ø-EK (Abf)	Pers.	Ø-EK (Abf)	Pers.	Ø-EK (Abf)	Pers.	Ø-EK (Abf)	Pers.	Ø-EK (Abf)	Pers.	Ø-EK (Abf)
Anm.	1	2	3	4	5	6	7	8	9	10	11	12	
Österreichisches Filminstitut	M	10	0,2	11	0,2	1	102,2	1	105,0	3	51,1	3	51,6
	W	1	—	—	—	—	—	—	—	6	41,4	6	47,1
	M+W	11	0,2	11	0,2	1	102,2	1	105,0	9	44,6	9	48,6
Schloß Schönbrunn Kultur- und Betriebsgesellschaft m.b.H.	M	5	1,6	5	1,6	2	170,9	2	181,6	—	—	—	—
	W	1	1,7	1	1,8	—	—	—	—	—	—	—	—
	M+W	6	1,6	6	1,6	2	170,9	2	181,6	182	30,9	194	30,4
		(6)								(5,8)			(4)
Schönbrunner Tiergarten- Gesellschaft m.b.H.	M	4	0,8	4	0,8	—	—	—	—	85	33,0	85	35,6
	W	—	—	—	—	1	176,6	1	183,7	70	29,7	77	31,6
	M+W	4	0,8	4	0,8	1	176,6	1	183,7	155	31,5	162	33,7
									(2)	(6,2)	(2)	(36,3)	
Spanische Hofreitschule- Bundesgestüt Piber	M	3	2,5	2	2,6	2	158,7	1	135,9	21	62,2	25	50,2
	W	1	2,1	2	2,2	1	11,3	1	136,0	23	25,8	27	23,7
	M+W	4	2,4	4	2,4	3	109,6	2	136,0	44	43,2	52	36,4
									(1)	(10,1)			

(Fortsetzung) Übersicht 14h

Arbeiter				Lehrlinge				Summe der Beschäftigten			
2007		2008		2007		2008		2007		2008	
Pers.	Ø-EK (Abf)	Pers.	Ø-EK (Abf)	Pers.	Ø-EK	Pers.	Ø-EK	Pers.	Ø-EK (Abf)	Pers.	Ø-EK (Abf)
13	14	15	16	17	18	19	20	21	22	23	24
—	—	—	—	—	—	—	—	3	51,1	3	51,6
1	18,8	1	18,2	—	—	—	—	7	38,1	7	43,0
1	18,8	1	18,2	—	—	—	—	10	42,0	10	45,6
—	—	—	—	—	—	—	—	—	—	—	—
—	—	—	—	—	—	—	—	—	—	—	—
		—	—	—	—	—	—	182	30,9	194	30,4
								(6)	(5,8)	(4)	(9,1)
1	9,7	1	10,7	7	7,3	4	9,6	93	31,7	90	35,3
								(1)	(7,0)	(2)	(36,3)
—	—	—	—	8	6,1	9	8,5	78	28,2	86	30,3
								(1)	(5,5)		
1	9,7	1	10,7	15	6,7	13	8,8	171	30,1	176	31,7
								(2)	(6,2)	(2)	(36,3)
63	44,5	63	48,3	3	4,2	2	11,7	87	47,4	90	48,0
		(1)	(23,5)							(1)	(23,5)
7	27,5	9	25,7	5	6,1	1	15,4	35	23,3	37	24,0
(1)	(11,2)	(1)	(7,9)					(2)	(10,7)	(1)	(7,9)
70	42,8	72	45,5	8	5,4	3	12,9	122	40,5	127	41,0
(1)	(11,2)	(2)	(15,7)					(2)	(10,7)	(2)	(15,7)

Übersicht 14h: Sonstige Unternehmungen (Sport, Freizeit und Kultur)

Beträge in Tausend EUR

Öffentliche Unternehmungen und Einrichtungen		Aufsichtsrat				Vorstand bzw. Geschäftsführung				Angestellte				
		2007		2008		2007		2008		2007		2008		
		Pers.	Ø-EK (Abf)	Pers.	Ø-EK (Abf)	Pers.	Ø-EK (Abf)	Pers.	Ø-EK (Abf)	Pers.	Ø-EK (Abf)	Pers.	Ø-EK (Abf)	
Anm.		1	2	3	4	5	6	7	8	9	10	11	12	
Technisches Museum Wien mit Österreichischer Mediathek	#) 7)	M	6	0,6	5	0,6	—	—	—	—	74 (2)	37,3 (22,5)	77 (3)	40,4 (23,2)
		W	1	0,2	2	1,3	1	211,0	1	228,6	52 (3)	32,5 (24,3)	49 (3)	33,7 (4,8)
		M+W	7	0,5	7	0,8	1	211,0	1	228,6	126 (5)	35,3 (23,6)	126 (6)	37,8 (14,0)
Summe			94	0,5	94	0,6	36	91,6	35	102,6	2.001	33,3	2.084	34,1

Anm. zu:

- 1) Spalte 9 + 11 In der Spalte "Angestellte" sind auch die Beamten und die freien Dienstnehmer enthalten.
- 2) Spalte 5 – 8 Gemäß Generalversammlungsbeschluss vom 27.5.2008 befindet sich die Gesellschaft in Liquidation. Die früheren Geschäftsführer sind seitdem Liquidatoren.
- 3) Spalte 5 Ein Geschäftsführer ab 1.4.2007.
- 4) Spalte 5 + 7 Geschäftsführer erhält für seine Tätigkeit von der Mozarteum Kultur GmbH keine gesonderten Bezüge.
- 5) Spalte 11 Angestellte ab Juli 2008 beschäftigt.
- 6) Die Gesellschaft wurde 2007 liquidiert.
- 7) Spalte 9 – 12 In der Spalte "Angestellte" sind auch die Beamten enthalten.
- 8) Spalte 5 + 7 Geschäftsführer und Geschäftsführerin erhalten für ihre Tätigkeit von der Österreichische Filmgalerie GmbH keine gesonderten Bezüge.
- 9) Spalte 6 + 8 Die Geschäfte werden vom geschäftsführenden Vorstand ehrenamtlich und daher unentgeltlich geführt.
- 10) Spalte 13 – 16 In der Spalte "Arbeiter" sind auch 18 Beamte und eine Beamtin enthalten.

(Fortsetzung) Übersicht 14h

Arbeiter				Lehrlinge				Summe der Beschäftigten			
2007		2008		2007		2008		2007		2008	
Pers.	Ø-EK (Abf)	Pers.	Ø-EK (Abf)	Pers.	Ø-EK	Pers.	Ø-EK	Pers.	Ø-EK (Abf)	Pers.	Ø-EK (Abf)
13	14	15	16	17	18	19	20	21	22	23	24
7	28,1	4 (1)	27,1 (6,6)	—	—	—	—	81 (2)	36,6 (22,5)	81 (4)	39,8 (19,1)
1	20,6	1	21,5	—	—	—	—	53 (3)	32,4 (24,3)	50 (3)	33,6 (4,8)
8	27,2	5 (1)	26,0 (6,6)	—	—	—	—	134 (5)	34,9 (23,6)	131 (7)	37,4 (13,0)
347	26,0	363	25,3	28	6,5	21	9,5	2.376	32,1	2.468	32,7

Übersicht 14h: Sonstige Unternehmungen (Sport, Freizeit und Kultur)

Jahresreihe

Beträge in Tausend EUR

Berichtsjahr	Aufsichtsrat		Vorstand bzw Geschäftsführung		Angestellte		Arbeiter		Lehrlinge		Summe der Beschäftigten		
	Pers	Ø-EK	Pers	Ø-EK	Pers	Ø-EK	Pers	Ø-EK	Pers	Ø-EK	Pers	Ø-EK	
	<i>Anm</i>	1	2	3	4	5	6	7	8	9	10	11	12
2004		64	0,5	20	133,2	1.874	29,3	271	19,9	19	5,4	2.164	28,1
2005		101	0,4	21	139,0	1.860	31,3	303	20,9	17	6,5	2.180	29,8
2006		101	0,4	21	138,9	1.912	32,1	304	20,8	23	6,3	2.239	30,4
2007		94	0,5	36	91,6	2.001	33,3	347	26,0	28	6,5	2.376	32,1
2008		94	0,6	35	102,6	2.084	34,1	363	25,3	21	9,5	2.468	32,7

Veränderungen gegenüber den Vorjahren

2006 : 2007	-7	+0,1	+15	-47,4	+89	+1,2	+43	+5,1	+5	+0,2	+137	+1,6
in %	-6,9	+29,5	+71,4	-34,1	+4,7	+3,9	+14,2	+24,6	+21,7	+3,4	+6,1	+5,3
2007 : 2008	—	+0,1	-1	+11,0	+83	+0,8	+16	-0,6	-7	+3,0	+92	+0,6
in %	—	+16,0	-2,8	+12,0	+4,2	+2,4	+4,6	-2,4	-25,0	+46,9	+3,9	+2,0

Übersicht 14h: Sonstige Unternehmungen (Sport, Freizeit und Kultur)

Leistungen an Pensionskassen

Beträge in Tausend EUR

Öffentliche Unternehmungen und Einrichtungen	Anm.	Vorstand bzw. Geschäftsführung				Angestellte				Arbeiter			
		2007		2008		2007		2008		2007		2008	
		Pers	Betrag	Pers	Betrag	Pers	Betrag	Pers	Betrag	Pers	Betrag	Pers	Betrag
	1	2	3	4	5	6	7	8	9	10	11	12	
Albertina	1) 2)	1	15,8	1	16,3	31	80,0	29	73,4	—	—	—	—
Dachstein & Eishöhlen GmbH & Co KG		—	—	—	—	—	—	—	—	9	2,5	9	2,6
Die Österreichische Bibliothekenverbund und Service Gesellschaft m.b.H.		—	—	—	—	6	2,4	6	2,4	—	—	—	—
Kunsthistorisches Museum mit Museum für Völkerkunde und österreichischem Theatermuseum		1	20,8	1	21,3	32	342,1	29	343,8	—	—	—	—
MAK - Österreichisches Museum für angewandte Kunst		—	—	—	—	23	4,9	23	5,0	4	0,7	4	0,8
Marchfeldschlösser Revitalisierungs- und Betriebsgesellschaft m.b.H.		1	9,7	1	9,7	—	—	—	—	—	—	—	—
Museum Moderner Kunst Stiftung Ludwig Wien (MUMOK)		—	—	—	—	13	39,7	35	41,6	1	0,2	1	0,2
Naturhistorisches Museum	3)	—	—	—	—	121	412,9	131	409,5	12	8,5	11	8,4
Österreichische Galerie Belvedere		—	—	—	—	6	56,6	5	46,0	—	—	—	—
Österreichische Nationalbibliothek		1	17,5	1	18,7	123	28,9	118	27,7	3	0,5	3	0,5
Schloß Schönbrunn Kultur- und Betriebsgesellschaft m.b.H.		2	27,5	2	27,5	2	9,2	2	9,2	—	—	—	—
Schönbrunner Tiergarten- Gesellschaft m.b.H.		1	12,0	1	12,2	—	—	—	—	—	—	—	—
Spanische Hofreitschule - Bundesgestüt Piber		1	1,0	1	11,4	11	3,2	11	3,8	27	6,0	26	5,5
Technisches Museum Wien mit Österreichischer Mediathek		—	—	—	—	32	6,6	33	6,8	8	1,3	7	0,9
Summe		8	104,2	8	117,1	400	986,5	422	969,3	64	19,7	61	18,7

Anm zu:

- 1) Spalte 5 + 7
- 2) Spalte 1 – 4
- 3) Spalte 5 – 12

2007: 24 Vertragsbedienstete und 7 Beamte; 2008: 23 Vertragsbedienstete und 6 Beamte
Rückdeckungsversicherung
In den Spalten "Angestellte" und "Arbeiter" sind auch die Beamten enthalten.

200

Übersicht 14h: Sonstige Unternehmungen (Sport, Freizeit und Kultur)

Leistungen an Abfertigungskassen und Mitarbeitervorsorgekassen

Beträge in Tausend EUR

Öffentliche Unternehmungen und Einrichtungen	Anm.	Vorstand bzw. Geschäftsführung				Angestellte				Arbeiter			
		2007		2008		2007		2008		2007		2008	
		Pers	Betrag	Pers	Betrag	Pers	Betrag	Pers	Betrag	Pers	Betrag	Pers	Betrag
	1	2	3	4	5	6	7	8	9	10	11	12	
Albertina		—	—	—	—	153	23,2	208	31,0	—	—	—	—
Bundessporteinrichtungen Gesellschaft mbH		—	—	—	—	40	7,3	92	14,9	89	15,7	69	15,4
Dachstein & Eishöhlen GmbH		1	1,1	1	1,1	—	—	—	—	—	—	—	—
Dachstein & Eishöhlen GmbH & Co KG		—	—	—	—	2	1,3	1	0,5	18	1,5	19	1,9
Die Österreichische Bibliothekenverbund und Service Gesellschaft m.b.H.		1	1,2	1	1,6	6	3,5	8	3,9	—	—	—	—
KulturKontakt Austria		—	—	1	0,4	27	11,8	39	17,4	—	—	—	—
Kunsthistorisches Museum mit Museum für Völkerkunde und österreichischem Theatermuseum		1	1,8	1	3,2	179	55,6	170	63,6	1	0,3	1	0,1
MAK - Österreichisches Museum für angewandte Kunst		—	—	—	—	83	19,6	114	23,2	—	—	—	—
Marchfeldschlösser Revitalisierungs- und Betriebsgesellschaft m.b.H.		1	1,8	1	1,9	30	8,6	30	8,6	76	21,8	77	22,1
Mozarteum Kultur GmbH		—	—	—	—	—	—	1	0,2	—	—	—	—
Museum Moderner Kunst Stiftung Ludwig Wien (MUMOK)		—	—	—	—	21	11,0	28	15,4	—	—	—	—
Museums Collection Design- und Vertriebs-gesellschaft m.b.H. in Liqu.		—	—	—	—	4	0,6	—	—	—	—	—	—
MuseumsQuartier Errichtungs- und BetriebsgesmbH		—	—	—	—	37	12,2	44	13,4	—	—	—	—
Naturhistorisches Museum		1	1,5	1	1,5	89	29,5	97	43,7	—	—	—	—

**Übersicht 14h: Sonstige Unternehmungen
(Sport, Freizeit und Kultur)**

**Leistungen an Abfertigungskassen und Mitarbeitervorsorgekassen
(Fortsetzung)**

Beträge in Tausend EUR

Öffentliche Unternehmungen und Einrichtungen	Vorstand bzw. Geschäftsführung				Angestellte				Arbeiter			
	2007		2008		2007		2008		2007		2008	
	Pers	Betrag	Pers	Betrag	Pers	Betrag	Pers	Betrag	Pers	Betrag	Pers	Betrag
	Anm.	1	2	3	4	5	6	7	8	9	10	11
Österreichische Filmgalerie GmbH	—	—	—	—	26	3,5	22	3,3	2	0,2	1	0,3
Österreichische Friedrich und Lillian Kiesler – Privatstiftung	—	—	—	—	2	0,9	4	1,5	1	0,0	1	0,0
Österreichische Galerie Belvedere	1	2,5	1	3,5	85	18,5	103	23,2	—	—	—	—
Österreichische Nationalbibliothek	—	—	—	—	—	—	—	—	99	28,1	122	38,4
Österreichisches Filminstitut	1	1,7	1	1,7	4	1,4	5	1,9	—	—	—	—
Schloß Schönbrunn Kultur- und Betriebsgesellschaft m.b.H.	—	—	—	—	251	35,6	280	46,1	—	—	—	—
Schönbrunner Tiergarten- Gesellschaft m.b.H.	1	1,9	1	2,6	121	22,4	144	27,7	1	0,1	2	0,2
Spanische Hofreitschule - Bundesgestüt Piber	3	3,2	2	3,8	21	12,5	21	14,6	28	4,0	28	7,1
Technisches Museum Wien mit Österreichischer Mediathek	—	—	—	—	52	17,6	61	21,6	—	—	—	—
Summe	11	16,7	11	21,3	1.233	296,4	1.472	375,6	315	71,8	320	85,5

202

Einkommen

Bereich 14i

**Sonstige Unternehmungen
(Übrige)**

Übersicht 14i: Sonstige Unternehmungen (Übrige)

Beträge in Tausend EUR

Öffentliche Unternehmungen und Einrichtungen		Aufsichtsrat				Vorstand bzw. Geschäftsführung				Angestellte			
		2007		2008		2007		2008		2007		2008	
		Pers	Ø-EK (Abf)	Pers	Ø-EK (Abf)	Pers	Ø-EK (Abf)	Pers	Ø-EK (Abf)	Pers	Ø-EK (Abf)	Pers	Ø-EK (Abf)
Anm.		1	2	3	4	5	6	7	8	9	10	11	12
A4 Business Solutions GmbH	M	—	—	—	—	1	190,5	1	192,7	14	46,2	12	52,1
	W	—	—	—	—	—	—	—	—	10	35,5	9	48,8
	M+W	—	—	—	—	1	190,5	1	192,7	24	41,7	21	50,7
auftrag.at ausschreibungsservice GmbH	M	—	—	—	—	1	107,5	1	110,8	—	—	—	—
auftrag.at ausschreibungsservice GmbH & Co KG	M	—	—	—	—	—	—	—	—	2	33,2	3	29,2
	W	—	—	—	—	—	—	—	—	2	30,5	3	30,8
	M+W	—	—	—	—	—	—	—	—	4	31,9	5	30,0
Austria Card - Plastikkarten und Ausweissysteme Gesellschaft mbH	1)	M	—	—	—	1	160,5	2	22,7	139 (42)	47,1 (1,3)	139 (2)	49,2 (64,4)
	W	—	—	—	—	—	—	—	—	46 (14)	47,4 (1,3)	46 (3)	49,6 (14,3)
	M+W	—	—	—	—	1	160,5	2	22,7	185 (56)	47,2 (1,3)	185 (5)	49,3 (34,4)
BECOM Electronics GmbH	#)	M	—	—	—	1	263,6	1	201,2	76 (3)	38,4 (18,2)	76 (2)	39,5 (2,4)
	W	—	—	—	—	—	—	—	—	19	28,2	19	30,3
	M+W	—	—	—	—	1	263,6	1	201,2	95 (3)	36,3 (18,2)	95 (2)	37,6 (2,4)

**Sonstige Unternehmungen
(Übrige)**
Übersicht 14i

Arbeiter				Lehrlinge				Summe der Beschäftigten			
2007		2008		2007		2008		2007		2008	
Pers	Ø-EK (Abf)	Pers	Ø-EK (Abf)	Pers	Ø-EK	Pers	Ø-EK	Pers	Ø-EK (Abf)	Pers	Ø-EK (Abf)
13	14	15	16	17	18	19	20	21	22	23	24
—	—	—	—	—	—	—	—	14	46,2	12	52,1
—	—	—	—	—	—	—	—	10	35,5	9	48,8
—	—	—	—	—	—	—	—	24	41,7	21	50,7
—	—	—	—	—	—	—	—	—	—	—	—
—	—	—	—	—	—	—	—	2	33,2	3	29,2
—	—	—	—	—	—	—	—	2	30,5	3	30,8
—	—	—	—	—	—	—	—	4	31,9	5	30,0
98 (26)	43,0 (1,4)	88 (2)	43,3 (28,6)	—	—	—	—	237 (68)	45,4 (1,4)	227 (4)	46,9 (46,5)
48 (14)	43,9 (1,3)	47 (5)	43,2 (5,7)	—	—	—	—	94 (28)	45,6 (1,3)	93 (8)	46,3 (8,9)
146 (40)	43,3 (1,4)	135 (7)	43,2 (12,2)	—	—	—	—	331 (96)	45,5 (1,3)	320 (12)	46,7 (21,5)
42	27,9	40 (2)	27,2 (10,5)	6	10,5	6	6,3	124 (3)	33,7 (18,2)	122 (4)	33,9 (6,4)
110 (4)	21,4 (6,5)	107 (1)	22,1 (3,6)	—	—	—	—	129 (4)	22,6 (6,5)	126 (1)	23,4 (3,6)
152 (4)	23,2 (6,5)	147 (3)	23,5 (8,2)	6	10,5	6	6,3	253 (7)	28,1 (11,5)	248 (5)	28,6 (5,9)

Übersicht 14i: Sonstige Unternehmungen (Übrige)

Beträge in Tausend EUR

Öffentliche Unternehmungen und Einrichtungen		Aufsichtsrat				Vorstand bzw. Geschäftsführung				Angestellte				
		2007		2008		2007		2008		2007		2008		
		Pers	Ø-EK (Abf)	Pers	Ø-EK (Abf)	Pers	Ø-EK (Abf)	Pers	Ø-EK (Abf)	Pers	Ø-EK (Abf)	Pers	Ø-EK (Abf)	
<i>Anm.</i>		1	2	3	4	5	6	7	8	9	10	11	12	
Bundesbeschaffung GmbH	#)	M	4	—	4	—	2	237,2	2	243,3	28 (1)	38,3 (16,8)	37	37,5
		W	—	—	—	—	—	—	—	—	34	39,1	38	38,0
		M+W	4	—	4	—	2	237,2	2	243,3	62 (1)	38,7 (16,8)	75	37,7
City Center Amstetten GmbH	2)	M	—	—	—	—	—	—	—	4	36,7	5	41,6	
		W	—	—	—	—	—	—	—	4	17,9	4	20,1	
		M+W	—	—	—	—	—	—	—	—	8	27,3	9	32,0
"die Angewandte" Continuing Education GmbH		M	—	—	—	—	1	19,6	1	19,6	2	21,0	2	21,0
		W	—	—	—	—	—	—	—	—	1	19,7	2	7,5
		M+W	—	—	—	—	1	19,6	1	19,6	3	20,6	4	14,3
EAA Erdgas Mobil GmbH	3)	W	—	—	—	—	—	—	1	13,8	—	—	—	—
Energie AG Oberösterreich Business Services GmbH		M	—	—	—	—	2	148,4	2	158,6	134 (1)	61,4 (59,3)	134	65,5
		W	—	—	—	—	—	—	—	—	50	45,4	53 (1)	49,8 (54,1)
		M+W	—	—	—	—	2	148,4	2	158,6	184 (1)	57,1 (59,3)	187 (1)	61,0 (54,1)

(Fortsetzung)

Übersicht 14i

Arbeiter				Lehrlinge				Summe der Beschäftigten			
2007		2008		2007		2008		2007		2008	
Pers	Ø-EK (Abf)	Pers	Ø-EK (Abf)	Pers	Ø-EK	Pers	Ø-EK	Pers	Ø-EK (Abf)	Pers	Ø-EK (Abf)
13	14	15	16	17	18	19	20	21	22	23	24
—	—	—	—	—	—	—	—	28 (1)	38,3 (16,8)	37	37,5
—	—	—	—	2	7,3	—	—	36	37,8	38	38,7
—	—	—	—	2	7,3	—	—	64 (1)	38,0 (16,8)	75	38,1
—	—	—	—	—	—	—	—	4	36,7	5	41,6
—	—	—	—	—	—	—	—	4	17,9	4	20,1
—	—	—	—	—	—	—	—	8	27,3	9	32,0
—	—	—	—	—	—	—	—	2	21,0	2	21,0
—	—	—	—	—	—	—	—	1	19,7	2	7,5
—	—	—	—	—	—	—	—	3	20,6	4	14,3
—	—	—	—	—	—	—	—	—	—	—	—
—	—	—	—	—	—	—	—	134 (1)	61,4 (59,3)	134	65,5
—	—	—	—	—	—	—	—	50	45,4	53 (1)	49,8 (54,1)
—	—	—	—	—	—	—	—	184 (1)	57,1 (59,3)	187 (1)	61,0 (54,1)

208

Übersicht 14i: Sonstige Unternehmungen (Übrige)

Beträge in Tausend EUR

Öffentliche Unternehmungen und Einrichtungen		Aufsichtsrat		Vorstand bzw. Geschäftsführung				Angestellte						
		2007		2008		2007		2008		2007		2008		
		Pers	Ø-EK (Abf)	Pers	Ø-EK (Abf)	Pers	Ø-EK (Abf)	Pers	Ø-EK (Abf)	Pers	Ø-EK (Abf)	Pers	Ø-EK (Abf)	
<i>Anm.</i>	1	2	3	4	5	6	7	8	9	10	11	12		
Energie AG Oberösterreich Customer Services GmbH	M	—	—	—	—	1	161,1	1	181,6	23 (1)	68,6 (91,3)	23	66,4	
	W	—	—	—	—	—	—	—	—	24	43,2	32	46,1	
	M+W	—	—	—	—	1	161,1	1	181,6	47 (1)	55,6 (91,3)	55	54,6	
Energie AG Oberösterreich Personal Services GmbH	M	—	—	—	—	1	167,5	1	188,6	17 (1)	68,5 (108,9)	16 (1)	68,7 (26,2)	
	W	—	—	—	—	—	—	—	—	17	44,1	16	48,9	
	M+W	—	—	—	—	1	167,5	1	188,6	34 (1)	56,3 (108,9)	32 (1)	58,8 (26,2)	
Energie AG Oberösterreich Tech Services GmbH	M	—	—	—	—	1	193,5	1	185,0	297 (1)	52,1 (52,1)	303 (1)	55,5 (51,8)	
	W	—	—	—	—	—	—	—	—	7	55,0	9	57,4	
	M+W	—	—	—	—	1	193,5	1	185,0	304 (1)	52,1 (52,1)	312 (1)	55,6 (51,8)	
FACULTAS Verlags- und Buchhandels AG	4)	M	2	2,1	2	2,3	1	—	1	—	34 (5)	22,1 (2,0)	37 (3)	22,1 (8,7)
	W	—	—	—	—	—	—	—	—	59 (7)	22,5 (0,2)	63 (5)	22,7 (8,8)	
	M+W	2	2,1	2	2,3	1	—	1	—	93 (12)	22,3 (0,9)	100 (8)	22,5 (8,8)	
Familie & Beruf Management GmbH	5) 6)	M	1	1,7	1	1,5	—	—	—	1	19,5	1	30,2	
	W	3	—	3	1,7	1	108,4	1	111,2	5	71,5	4	66,7	
	M+W	4	0,4	4	1,6	1	108,4	1	111,2	6	62,9	5	59,4	

(Fortsetzung)

Übersicht 14i

Arbeiter				Lehrlinge				Summe der Beschäftigten			
2007		2008		2007		2008		2007		2008	
Pers	Ø-EK (Abf)	Pers	Ø-EK (Abf)	Pers	Ø-EK	Pers	Ø-EK	Pers	Ø-EK (Abf)	Pers	Ø-EK (Abf)
13	14	15	16	17	18	19	20	21	22	23	24
—	—	—	—	—	—	—	—	23 (1)	68,6 (91,3)	23	66,4
—	—	—	—	—	—	—	—	24	43,2	32	46,1
—	—	—	—	—	—	—	—	47 (1)	55,6 (91,3)	55	54,6
—	—	—	—	57	10,2	63	11,0	74 (1)	23,6 (108,9)	79 (1)	22,7 (26,2)
—	—	—	—	9	9,7	4	8,2	26	32,2	20	40,8
—	—	—	—	66	10,1	67	10,8	100 (1)	25,8 (108,9)	99 (1)	26,3 (26,2)
—	—	—	—	—	—	—	—	297 (1)	52,1 (52,1)	303 (1)	55,5 (51,8)
—	—	—	—	—	—	—	—	7	55,0	9	57,4
—	—	—	—	—	—	—	—	304 (1)	52,1 (52,1)	312 (1)	55,6 (51,8)
4 (1)	32,8 (8,7)	5	30,6	—	—	—	—	38 (6)	23,3 (3,1)	42 (3)	23,1 (8,7)
—	—	—	—	1	5,5	1	7,5	60 (7)	22,2 (0,2)	64 (5)	22,5 (8,8)
4 (1)	32,8 (8,7)	5	30,6	1	5,5	1	7,5	98 (13)	22,6 (1,5)	106 (8)	22,8 (8,8)
—	—	—	—	—	—	—	—	1	19,5	1	30,2
—	—	—	—	—	—	—	—	5	71,5	4	66,7
—	—	—	—	—	—	—	—	6	62,9	5	59,4

210

Übersicht 14i: Sonstige Unternehmungen (Übrige)

Beträge in Tausend EUR

Öffentliche Unternehmungen und Einrichtungen		Aufsichtsrat				Vorstand bzw. Geschäftsführung				Angestellte			
		2007		2008		2007		2008		2007		2008	
		Pers	Ø-EK (Abf)	Pers	Ø-EK (Abf)	Pers	Ø-EK (Abf)	Pers	Ø-EK (Abf)	Pers	Ø-EK (Abf)	Pers	Ø-EK (Abf)
Anm.	1	2	3	4	5	6	7	8	9	10	11	12	
Foria Forstmanagement GmbH in Liquidation	M	—	—	—	—	1	198,0	—	—	1	134,4	—	—
	W	—	—	—	—	—	—	—	—	1 (2)	129,1 (5,0)	—	—
	M+W	—	—	—	—	1	198,0	—	—	2 (2)	131,7 (5,0)	—	—
Grafisches Zentrum HTU GmbH	M	—	—	—	—	1	83,7	1	90,4	1	12,0	1	14,1
	W	—	—	—	—	—	—	—	—	3	33,1	3	34,7
	M+W	—	—	—	—	1	83,7	1	90,4	4	27,8	4	29,5
Human Resources Personalbereitstellung GmbH	M	—	—	—	—	—	—	—	—	31	34,3	39	34,5
	W	—	—	—	—	—	—	—	—	25	30,3	36	30,2
	M+W	—	—	—	—	—	—	—	—	56	32,5	75	32,4
HV Hotelverwaltung GmbH	M	—	—	—	—	—	—	—	—	1	60,4	1	56,7
	W	—	—	—	—	—	—	—	—	5 (1)	20,9 (0,8)	4	16,0
	M+W	—	—	—	—	—	—	—	—	6 (1)	27,5 (0,8)	5	24,1
International Management Center Graz GmbH & Co KG	M	—	—	—	—	—	—	—	—	—	—	—	—
	W	—	—	—	—	—	—	—	—	3	8,4	2	5,9
	M+W	—	—	—	—	—	—	—	—	3	8,4	2	5,9

(Fortsetzung)

Übersicht 14i

Arbeiter				Lehrlinge				Summe der Beschäftigten			
2007		2008		2007		2008		2007		2008	
Pers	Ø-EK (Abf)	Pers	Ø-EK (Abf)	Pers	Ø-EK	Pers	Ø-EK	Pers	Ø-EK (Abf)	Pers	Ø-EK (Abf)
13	14	15	16	17	18	19	20	21	22	23	24
—	—	—	—	—	—	—	—	1	134,4	—	—
—	—	—	—	—	—	—	—	1 (2)	129,1 (5,0)	—	—
—	—	—	—	—	—	—	—	2 (2)	131,7 (5,0)	—	—
—	—	—	—	—	—	—	—	1	12,0	1	14,1
—	—	—	—	—	—	—	—	3	33,1	3	34,7
—	—	—	—	—	—	—	—	4	27,8	4	29,5
2	34,1	2	28,5	—	—	—	—	33	34,3	41	34,2
—	—	—	—	—	—	—	—	25	30,3	36	30,2
2	34,1	2	28,5	—	—	—	—	58	32,6	77	32,3
9	20,1	13 (1)	10,8 (7,4)	—	—	—	—	10	24,1	14 (1)	14,1 (7,4)
7	14,1	6	11,9	—	—	—	—	12 (1)	16,9 (0,8)	10	13,6
16	17,5	19 (1)	11,1 (7,4)	—	—	—	—	22 (1)	20,2 (0,8)	24 (1)	13,8 (7,4)
—	—	—	—	—	—	—	—	—	—	—	—
—	—	—	—	—	—	—	—	3	8,4	2	5,9
—	—	—	—	—	—	—	—	3	8,4	2	5,9

212

Übersicht 14i: Sonstige Unternehmungen (Übrige)

Beträge in Tausend EUR

Öffentliche Unternehmungen und Einrichtungen		Aufsichtsrat				Vorstand bzw. Geschäftsführung				Angestellte				
		2007		2008		2007		2008		2007		2008		
		Pers	Ø-EK (Abf)	Pers	Ø-EK (Abf)	Pers	Ø-EK (Abf)	Pers	Ø-EK (Abf)	Pers	Ø-EK (Abf)	Pers	Ø-EK (Abf)	
Anm.	1	2	3	4	5	6	7	8	9	10	11	12		
JKU-Betriebs- und Vermietungs- GmbH	7) 8)	M	—	—	3	—	1	6,0	1	12,3	—	—	—	—
		W	—	—	—	—	—	—	—	—	—	—	—	—
		M+W	—	—	3	—	1	6,0	1	12,3	—	—	—	—
Johannes Kepler Universität Linz Multimediale Studienmaterialien GmbH		M	3	—	2	—	1	54,6	1	56,6	—	—	—	—
		W	—	—	1	—	—	—	—	—	2	21,0	2	24,1
		M+W	3	—	3	—	1	54,6	1	56,6	2	21,0	2	24,1
Kärntner Restmüllverwertungs GmbH	#)	M	—	—	—	—	1	119,4	1	124,2	11	53,4	10	60,7
		W	—	—	—	—	—	—	—	—	1	35,2	1	37,8
		M+W	—	—	—	—	1	119,4	1	124,2	12	51,9	11	58,6
Landwirtschaftliche Bundes- versuchswirtschaften GesmbH	#) 9)	M	3	—	3	—	1	145,2	1	173,3	1 (1)	72,5 (11,6)	—	—
		W	—	—	—	—	—	—	—	—	5	27,1	5	29,5
		M+W	3	—	3	—	1	145,2	1	173,3	6 (1)	34,6 (11,6)	5	29,5
Lehrmittelzentrum Technik GmbH		M	—	—	—	—	1	77,2	1	79,1	1	19,9	2	21,3
		W	—	—	—	—	—	—	—	—	14	22,8	14	23,4
		M+W	—	—	—	—	1	77,2	1	79,1	15	22,6	16	23,1

(Fortsetzung)

Übersicht 14i

Arbeiter				Lehrlinge				Summe der Beschäftigten			
2007		2008		2007		2008		2007		2008	
Pers	Ø-EK (Abf)	Pers	Ø-EK (Abf)	Pers	Ø-EK	Pers	Ø-EK	Pers	Ø-EK (Abf)	Pers	Ø-EK (Abf)
13	14	15	16	17	18	19	20	21	22	23	24
—	—	—	—	—	—	—	—	—	—	—	—
—	—	—	—	—	—	—	—	—	—	—	—
—	—	—	—	—	—	—	—	—	—	—	—
—	—	—	—	—	—	—	—	—	—	—	—
—	—	—	—	—	—	—	—	2	21,0	2	24,1
—	—	—	—	—	—	—	—	2	21,0	2	24,1
13	32,4	14	33,2	—	—	—	—	24	42,3	24	45,3
1	33,1	1	35,0	—	—	—	—	2	34,4	2	37,0
14	32,5	15	33,3	—	—	—	—	26	41,7	26	44,7
28 (4)	28,8 (16,2)	26 (3)	30,6 (19,0)	—	—	—	—	29 (5)	30,9 (15,3)	26 (3)	31,2 (19,0)
2	19,4	1 (1)	20,2 (6,7)	—	—	—	—	7	25,9	6 (1)	28,2 (6,7)
30 (4)	28,3 (16,2)	27 (4)	30,1 (15,9)	—	—	—	—	36 (5)	30,0 (15,3)	32 (4)	30,6 (15,9)
—	—	—	—	—	—	—	—	1	19,9	2	21,3
—	—	—	—	2	8,2	1	11,0	16	21,0	15	22,6
—	—	—	—	2	8,2	1	11,0	17	20,9	17	22,4

Übersicht 14i: Sonstige Unternehmungen (Übrige)

Beträge in Tausend EUR

Öffentliche Unternehmungen und Einrichtungen		Aufsichtsrat				Vorstand bzw. Geschäftsführung				Angestellte			
		2007		2008		2007		2008		2007		2008	
		Pers	Ø-EK (Abf)	Pers	Ø-EK (Abf)	Pers	Ø-EK (Abf)	Pers	Ø-EK (Abf)	Pers	Ø-EK (Abf)	Pers	Ø-EK (Abf)
Anm.	1	2	3	4	5	6	7	8	9	10	11	12	
Lestin & Co. Tauch-, Bergungs- und Sprengunternehmen Gesellschaft m.b.H.	M	—	—	—	—	1	109,3	1	114,3	3	40,2	3	48,6
LifeTool Solutions GmbH	¹⁰⁾ M	—	—	—	—	—	—	1	22,9	—	—	—	—
MEA solar GmbH	M	—	—	—	—	1	71,0	—	—	12	38,8	11	43,0
	W	—	—	—	—	—	—	—	—	2	19,9	2	18,5
	M+W	—	—	—	—	1	71,0	—	—	14	36,1	13	39,2
MeteoServe Wetterdienst GmbH	¹¹⁾ M	—	—	—	—	2	—	2	16,1	4	29,0	6	22,1
	W	—	—	—	—	—	—	—	—	7	19,9	10	22,1
	M+W	—	—	—	—	2	—	2	16,1	11	23,2	16	22,1
Münze Österreich Aktiengesellschaft	^{#) 12)} M	—	—	—	—	2	192,0	2	191,7 (1) (15,8)	118 (3)	57,6 (50,4)	120 (4)	60,9 (36,3)
	W	—	—	—	—	—	—	—	—	68 (1)	47,6 (28,3)	69 (3)	49,4 (35,8)
	M+W	—	—	—	—	2	192,0	2	191,7 (1) (15,8)	186 (4)	54,0 (44,9)	189 (7)	56,7 (36,1)
Nationalpark Donau-Auen GmbH	^{#)} M	—	—	—	—	1	82,6	1	84,7	8	37,3	8	38,6
	W	—	—	—	—	—	—	—	—	11	36,2	10	35,9
	M+W	—	—	—	—	1	82,6	1	84,7	19	36,6	18	37,1

(Fortsetzung)

Übersicht 14i

Arbeiter				Lehrlinge				Summe der Beschäftigten			
2007		2008		2007		2008		2007		2008	
Pers	Ø-EK (Abf)	Pers	Ø-EK (Abf)	Pers	Ø-EK	Pers	Ø-EK	Pers	Ø-EK (Abf)	Pers	Ø-EK (Abf)
13	14	15	16	17	18	19	20	21	22	23	24
7	37,4	8	51,5	—	—	—	—	10	38,2	11	50,7
—	—	—	—	—	—	—	—	—	—	—	—
—	—	—	—	—	—	—	—	12	38,8	11	43,0
—	—	—	—	—	—	—	—	2	19,9	2	18,5
—	—	—	—	—	—	—	—	14	36,1	13	39,2
—	—	—	—	—	—	—	—	4	29,0	6	22,1
—	—	—	—	—	—	—	—	7	19,9	10	22,1
—	—	—	—	—	—	—	—	11	23,2	16	22,1
9	38,8	9	39,5	—	—	1	3,0	127 (3)	57,6 (50,4)	130 (4)	60,8 (36,3)
5	43,3	5	45,4	—	—	—	—	73 (1)	48,9 (28,3)	74 (3)	51,1 (35,8)
14	40,4	14	41,6	—	—	1	3,0	200 (4)	54,4 (44,9)	204 (7)	57,3 (36,1)
—	—	—	—	—	—	—	—	8	37,6	8	39,0
1	28,9	1	28,8	—	—	—	—	12	35,7	11	35,6
1	28,9	1	28,8	—	—	—	—	20	36,5	19	37,0

216

Übersicht 14i: Sonstige Unternehmungen (Übrige)

Beträge in Tausend EUR

Öffentliche Unternehmungen und Einrichtungen		Aufsichtsrat				Vorstand bzw. Geschäftsführung				Angestellte				
		2007		2008		2007		2008		2007		2008		
		Pers	Ø-EK (Abf)	Pers	Ø-EK (Abf)	Pers	Ø-EK (Abf)	Pers	Ø-EK (Abf)	Pers	Ø-EK (Abf)	Pers	Ø-EK (Abf)	
Anm.		1	2	3	4	5	6	7	8	9	10	11	12	
Nationalpark Gesäuse GesmbH	#)	M	—	—	—	—	1	63,8	1	66,8	6	36,7	6	39,9
		W	—	—	—	—	—	—	—	—	7	31,6	8	28,3
		M+W	—	—	—	—	1	63,8	1	66,8	13	34,0	14	33,3
Nationalpark Oberösterreichische Kalkalpen GesmbH	#)	M	—	—	—	—	—	—	—	—	16 (1)	41,5 (26,8)	14	44,2
		W	—	—	—	—	—	—	—	—	8	33,0	10	29,2
		M+W	—	—	—	—	—	—	—	—	24 (1)	38,6 (26,8)	24	38,0
Nationalpark OÖ Kalkalpen Service GmbH	#)	M	—	—	—	—	—	—	—	—	1	49,3	1	51,1
		W	—	—	—	—	—	—	—	—	2	19,4	2	16,9
		M+W	—	—	—	—	—	—	—	—	3	29,6	3	31,1
Nationalpark Thayatal GesmbH		M	—	—	—	—	1	78,7	1	81,3	2	49,4	2	55,6
		W	—	—	—	—	—	—	—	—	5	31,7	5	30,3
		M+W	—	—	—	—	1	78,7	1	81,3	7	35,8	7	36,1
Oesterreichische Banknoten- und Sicherheitsdruck GmbH		M	—	—	—	—	2	145,3	2	151,0	56 (4)	55,8 (19,9)	64 (1)	56,0 (22,4)
		W	—	—	—	—	—	—	—	—	28 (1)	46,6 (7,5)	27 (2)	50,5 (16,0)
		M+W	—	—	—	—	2	145,3	2	151,0	84 (5)	52,7 (17,5)	91 (3)	54,4 (18,1)

(Fortsetzung)

Übersicht 14i

Arbeiter				Lehrlinge				Summe der Beschäftigten			
2007		2008		2007		2008		2007		2008	
Pers	Ø-EK (Abf)	Pers	Ø-EK (Abf)	Pers	Ø-EK	Pers	Ø-EK	Pers	Ø-EK (Abf)	Pers	Ø-EK (Abf)
13	14	15	16	17	18	19	20	21	22	23	24
—	—	—	—	—	—	—	—	6	37,1	6	39,9
1	5,6	1	5,7	—	—	—	—	8	28,7	9	25,8
1	5,6	1	5,7	—	—	—	—	14	32,3	15	31,4
6	23,1	5	25,3	—	—	—	—	22 (1)	37,0 (26,8)	19	39,3
1	20,0	1	21,8	1	8,6	—	—	10	29,1	11	28,6
7	22,5	6	24,6	1	8,6	—	—	32 (1)	34,4 (26,8)	30	35,4
1	19,9	—	—	1	7,4	1	7,8	3	28,8	2	29,6
2	31,1	5	19,4	2	10,5	1	8,8	6	21,9	8	17,7
3	27,1	5	19,4	3	9,9	2	8,3	9	24,1	10	20,0
—	—	—	—	—	—	—	—	2	49,4	2	55,6
1	30,1	2	28,7	—	—	—	—	6	31,5	7	29,8
1	30,1	2	28,7	—	—	—	—	7	35,4	9	34,4
63 (3)	44,3 (9,1)	72 (1)	47,3 (13,1)	—	—	—	—	119 (7)	49,7 (15,3)	136 (2)	51,4 (17,8)
14 (3)	37,7 (12,8)	14 (1)	39,5 (9,9)	2	7,9	2	15,6	44 (4)	42,0 (11,4)	43 (3)	45,3 (13,9)
77 (6)	43,1 (11,0)	86 (2)	46,0 (11,5)	2	7,9	2	15,6	163 (11)	47,6 (13,9)	179 (5)	49,9 (15,5)

218

Übersicht 14i: Sonstige Unternehmungen (Übrige)

Beträge in Tausend EUR

Öffentliche Unternehmungen und Einrichtungen		Aufsichtsrat				Vorstand bzw. Geschäftsführung				Angestellte				
		2007		2008		2007		2008		2007		2008		
		Pers	Ø-EK (Abf)	Pers	Ø-EK (Abf)	Pers	Ø-EK (Abf)	Pers	Ø-EK (Abf)	Pers	Ø-EK (Abf)	Pers	Ø-EK (Abf)	
Anm.	1	2	3	4	5	6	7	8	9	10	11	12		
OÖ Science-Center Wels Planungs-GmbH	M	—	—	—	—	1	91,7	1	80,1	—	—	—	—	
	W	—	—	—	—	—	—	—	—	1	35,0	1	25,3	
	M+W	—	—	—	—	1	91,7	1	80,1	1	35,0	1	25,3	
Österreichische Bundesforste AG	#) 13) 14)	M	4	5,9	4	5,0	2	369,0	2	349,0	426 (20)	56,3 (46,1)	438 (24)	58,3 (61,8)
	W	—	—	—	—	—	—	—	—	109 (6)	34,1 (34,4)	107 (3)	36,2 (27,6)	
	M+W	4	5,9	4	5,0	2	369,0	2	349,0	535 (26)	51,8 (43,4)	545 (27)	54,0 (58,0)	
Österreichische Mensen- Betriebsgesellschaft mbH	M	6	1,4	6	1,4	1	110,4	1	110,7	—	—	—	—	
	W	2	1,0	2	0,9	—	—	—	—	—	—	—	—	
	M+W	8	1,3	8	1,3	1	110,4	1	110,7	35 (5)	36,3 (19,2)	36 (5)	34,8 (35,3)	
PEW Technik+Service GmbH	##)	M	—	—	—	—	1	111,9	1	126,5	9	36,5	10 (1)	41,9 (3,7)
	W	—	—	—	—	—	—	—	—	4	28,8	4	33,3	
	M+W	—	—	—	—	1	111,9	1	126,5	13	34,1	14 (1)	39,3 (3,7)	
Post.Wertlogistik GmbH	M	—	—	—	—	1	96,4	1	98,1	67 (1)	28,3 (5,0)	80 (1)	29,2 (13,0)	
	W	—	—	—	—	—	—	—	—	4	26,6	7	26,6	
	M+W	—	—	—	—	1	96,4	1	98,1	71 (1)	28,2 (5,0)	87 (1)	29,0 (13,0)	

(Fortsetzung)

Übersicht 14i

Arbeiter				Lehrlinge				Summe der Beschäftigten			
2007		2008		2007		2008		2007		2008	
Pers	Ø-EK (Abf)	Pers	Ø-EK (Abf)	Pers	Ø-EK	Pers	Ø-EK	Pers	Ø-EK (Abf)	Pers	Ø-EK (Abf)
13	14	15	16	17	18	19	20	21	22	23	24
—	—	—	—	—	—	—	—	—	—	—	—
—	—	—	—	—	—	—	—	1	35,0	1	25,3
—	—	—	—	—	—	—	—	1	35,0	1	25,3
626 (28)	35,4 (29,1)	645 (37)	35,7 (31,2)	22	13,8	25	13,4	1.074 (48)	44,1 (36,2)	1.108 (61)	44,7 (43,3)
36 (7)	23,9 (16,2)	34 (4)	24,2 (21,9)	4	4,6	1	7,9	149 (13)	31,6 (24,6)	142 (7)	33,7 (24,4)
662 (35)	34,8 (26,5)	679 (41)	35,1 (30,3)	26	12,4	26	13,2	1.223 (61)	42,5 (33,7)	1.250 (68)	43,4 (41,3)
—	—	—	—	—	—	—	—	—	—	—	—
—	—	—	—	—	—	—	—	—	—	—	—
281 (22)	16,3 (5,9)	281 (8)	16,6 (9,9)	7	7,5	7	5,8	323 (27)	18,3 (8,4)	324 (13)	18,4 (19,7)
38	26,3	43	29,1	10	9,5	10	10,6	57	25,0	63 (1)	28,4 (3,7)
1	19,0	1	19,9	—	—	—	—	5	28,3	5	32,5
39	26,2	44	29,1	10	9,5	10	10,6	62	25,2	68 (1)	28,6 (3,7)
—	—	—	—	—	—	—	—	67 (1)	28,3 (5,0)	80 (1)	29,2 (13,0)
—	—	—	—	—	—	—	—	4	26,6	7	26,6
—	—	—	—	—	—	—	—	71 (1)	28,2 (5,0)	87 (1)	29,0 (13,0)

220

Übersicht 14i: Sonstige Unternehmungen (Übrige)

Beträge in Tausend EUR

Öffentliche Unternehmungen und Einrichtungen		Aufsichtsrat				Vorstand bzw. Geschäftsführung				Angestellte				
		2007		2008		2007		2008		2007		2008		
		Pers	Ø-EK (Abf)	Pers	Ø-EK (Abf)	Pers	Ø-EK (Abf)	Pers	Ø-EK (Abf)	Pers	Ø-EK (Abf)	Pers	Ø-EK (Abf)	
Anm.	1	2	3	4	5	6	7	8	9	10	11	12		
SAI Service and Information Call-Center GmbH	M	—	—	—	—	—	—	—	—	7	24,9	7	25,9	
	W	—	—	—	—	—	—	—	—	16	26,3	19	25,6	
	M+W	—	—	—	—	—	—	—	—	23	25,9	26	25,7	
Schoeller Münzhandel GmbH	M	—	—	—	—	—	—	1	164,9	11 (1)	41,0 (59,0)	12	40,4	
	W	—	—	—	—	—	—	—	—	7	29,6	8 (1)	32,1 (0,3)	
	M+W	—	—	—	—	—	—	1	164,9	18 (1)	36,6 (59,0)	20 (1)	37,1 (0,3)	
Servicebetrieb ÖH-Uni Graz Gesellschaft mit beschränkter Haftung	M	—	—	—	—	1	68,9	1	72,2	—	—	—	—	
	W	—	—	—	—	—	—	—	—	3	36,9	4	29,8	
	M+W	—	—	—	—	1	68,9	1	72,2	3	36,9	4	29,8	
Sozialversicherungs- Chipkarten Betriebs- und Errichtungsgesellschaft m.b.H	#) 15)	M	4	—	4	—	1	35,7	1	36,7	59	53,7	67	58,5
	W	—	—	—	—	1	158,5	1	146,1	21	36,2	24	38,1	
	M+W	4	—	4	—	2	97,1	2	91,4	80	49,1	91	53,1	

(Fortsetzung)

Übersicht 14i

Arbeiter				Lehrlinge				Summe der Beschäftigten			
2007		2008		2007		2008		2007		2008	
Pers	Ø-EK (Abf)	Pers	Ø-EK (Abf)	Pers	Ø-EK	Pers	Ø-EK	Pers	Ø-EK (Abf)	Pers	Ø-EK (Abf)
13	14	15	16	17	18	19	20	21	22	23	24
—	—	—	—	—	—	—	—	7	24,9	7	25,9
—	—	—	—	—	—	—	—	16	26,3	19	25,6
—	—	—	—	—	—	—	—	23	25,9	26	25,7
—	—	—	—	—	—	—	—	11 (1)	41,0 (59,0)	12	40,4
1	5,3	1	5,8	—	—	—	—	8	26,6	9 (1)	29,2 (0,3)
1	5,3	1	5,8	—	—	—	—	19 (1)	34,9 (59,0)	21 (1)	35,6 (0,3)
2	33,1	2 (1)	21,9 (15,7)	—	—	—	—	2	33,1	2 (1)	21,9 (15,7)
—	—	—	—	—	—	—	—	3	36,9	4	29,8
2	33,1	2 (1)	21,9 (15,7)	—	—	—	—	5	35,4	6 (1)	27,2 (15,7)
—	—	—	—	—	—	—	—	59	53,7	67	58,5
—	—	—	—	—	—	—	—	21	36,2	24	38,1
—	—	—	—	—	—	—	—	80	49,3	91	53,3

222

Übersicht 14i: Sonstige Unternehmungen (Übrige)

Beträge in Tausend EUR

Öffentliche Unternehmungen und Einrichtungen		Aufsichtsrat		Vorstand bzw. Geschäftsführung				Angestellte						
		2007		2008		2007		2008		2007		2008		
		Pers	Ø-EK (Abf)	Pers	Ø-EK (Abf)	Pers	Ø-EK (Abf)	Pers	Ø-EK (Abf)	Pers	Ø-EK (Abf)	Pers	Ø-EK (Abf)	
Anm.		1	2	3	4	5	6	7	8	9	10	11	12	
Stadion Center Einkaufszentrums- errichtungs GmbH	16)	M	—	—	—	—	—	—	—	—	—	—	1	30,0
		W	—	—	—	—	—	—	—	—	4	28,9	6	31,4
		M+W	—	—	—	—	—	—	—	—	4	28,9	7	31,2
Studia Studentenförderungs Gesellschaft m.b.H.		M	—	—	—	—	1	93,0	1	95,7	18	24,1	20 (1)	21,9 (11,7)
		W	—	—	—	—	—	—	—	—	15 (1)	12,1 (5,6)	13	13,7
		M+W	—	—	—	—	1	93,0	1	95,7	33 (1)	18,7 (5,6)	33 (1)	18,7 (11,7)
Tiergarten Schönbrunn Gastronomie GmbH		M	—	—	—	—	1	155,9	1	204,0	—	—	—	—
		M+W	—	—	—	—	1	155,9	1	204,0	4	39,5	6	33,9
TRAVIAUSTRIA Datenservice für Reise und Touristik GmbH & Co. Nfg. KG	17)	M	7	—	7	—	1	—	1	—	30	51,4	31	49,3
		W	—	—	—	—	—	—	—	—	24	34,7	22 (2)	36,9 (5,5)
		M+W	7	—	7	—	1	—	1	—	54	44,0	53 (2)	44,1 (5,5)
UNI for LIFE - Seminarver- anstaltungs GmbH		M	—	—	—	—	2	29,6	1	74,0	1	36,5	2	8,5
		W	—	—	—	—	—	—	—	—	2	16,0	8	14,1
		M+W	—	—	—	—	2	29,6	1	74,0	3	22,8	10	13,0

(Fortsetzung) Übersicht 14i

Arbeiter				Lehrlinge				Summe der Beschäftigten			
2007		2008		2007		2008		2007		2008	
Pers	Ø-EK (Abf)	Pers	Ø-EK (Abf)	Pers	Ø-EK	Pers	Ø-EK	Pers	Ø-EK (Abf)	Pers	Ø-EK (Abf)
13	14	15	16	17	18	19	20	21	22	23	24
2	27,9	4	28,1	—	—	—	—	2	27,9	5	28,4
—	—	—	—	—	—	—	—	4	28,9	6	31,4
2	27,9	4	28,1	—	—	—	—	6	28,5	11	30,1
—	—	—	—	—	—	—	—	18	24,1	20 (1)	21,9 (11,7)
1	4,8	1	4,9	1	0,9	1	6,3	17 (1)	11,1 (5,6)	15	12,6
1	4,8	1	4,9	1	0,9	1	6,3	35 (1)	17,7 (5,6)	35 (1)	17,9 (11,7)
—	—	—	—	—	—	—	—	—	—	—	—
74	19,2	79	19,8	—	—	—	—	78	20,3	85	20,8
—	—	—	—	—	—	—	—	30	51,4	31	49,3
—	—	—	—	—	—	—	—	24	34,7	22 (2)	36,9 (5,5)
—	—	—	—	—	—	—	—	54	44,0	53 (2)	44,1 (5,5)
—	—	—	—	—	—	—	—	1	36,5	2	8,5
—	—	—	—	—	—	—	—	2	16,0	8	14,1
—	—	—	—	—	—	—	—	3	22,8	10	13,0

224

Übersicht 14i: Sonstige Unternehmungen (Übrige)

Beträge in Tausend EUR

Öffentliche Unternehmungen und Einrichtungen		Aufsichtsrat				Vorstand bzw. Geschäftsführung				Angestellte				
		2007		2008		2007		2008		2007		2008		
		Pers	Ø-EK (Abf)	Pers	Ø-EK (Abf)	Pers	Ø-EK (Abf)	Pers	Ø-EK (Abf)	Pers	Ø-EK (Abf)	Pers	Ø-EK (Abf)	
Anm.		1	2	3	4	5	6	7	8	9	10	11	12	
Wiener Zeitung GmbH	#)	M	2	—	3	—	1	166,3	1	171,6	57 (1)	61,0 (15,1)	57 (2)	61,8 (67,9)
		W	2	—	1	—	—	—	—	—	43 (3)	41,6 (29,0)	42 (1)	40,7 (153,7)
		M+W	4	—	4	—	1	166,3	1	171,6	100 (4)	52,6 (25,6)	99 (3)	52,8 (96,5)
Wiener Zeitung Digitale Publikationen GmbH		M	2	—	3	—	—	—	—	—	21 (1)	48,2 (89,3)	13 (4)	51,9 (53,0)
		W	2	—	1	—	—	—	—	—	14	40,4	11 (1)	45,9 (52,6)
		M+W	4	—	4	—	—	—	—	—	35 (1)	45,1 (89,3)	24 (5)	49,2 (52,9)
Summe			47	0,9	50	0,8	47	123,3	48	119,9	2.530	46,5	2.639	47,8

Anm. zu:

#) Spalte 22 + 24

Enthält den den einzelnen Beschäftigtengruppen nicht zuordenbaren freiwilligen Sozialaufwand.

##) Spalte 24

Enthält den den einzelnen Beschäftigtengruppen nicht zuordenbaren freiwilligen Sozialaufwand.

1) Spalte 7 + 8

Ein Geschäftsführer wird von der Oesterreichischen Nationalbank bezahlt.

2) Spalte 5 + 7

Geschäftsführung durch IG Immobilien Invest GmbH.

3)

Firmengründung: Juli 2008

4) Spalte 5 + 7

Vorstandsvergütung auf Werkvertragsbasis.

5) Spalte 1

2007 erhielt nur der AR-Vorsitzende eine Entschädigung.

6)

Zusätzlich wurde im Jahr 2007 eine Nachzahlung von 2,2 TEUR an einen 2006 ausgeschiedenen Geschäftsführer geleistet.

7) Spalte 3

Aufsichtsrat ab dem 4. Quartal 2008.

8) Spalte 5 + 7

Geschäftsführer ist gleichzeitig Universitätsdirektor an der Universität Linz.

9) Spalte 9 und 11

Die Landwirtschaftliche Bundesversuchswirtschaften GesmbH beschäftigte auch drei dienstzugehörige Beamte, deren Besoldung (einschließlich Pensionsaufwand) dem BMLFUW refundiert wurde.

10) Spalte 7

Berichtszeitraum vom 30.7.2008 (Gründung) bis zum Jahresende 2008. GF ist jeweils zu 50 % in dieser GmbH bzw. in der "LifeTool gemeinnützige GmbH" tätig.

11) Spalte 6 + 8

Geschäftsführer werden von Austro Control bezahlt; 2008 wurde ein Anteil des Einkommens von MeteoServe bezahlt.

12) Spalte 13 + 15

In den Spalten "Arbeiter" wurden Beamte erfasst.

13) Spalte 9 und 11

Inklusive Sozialplan und Altersteilzeit

14) Spalte 13 und 15

Inklusive Altersteilzeit

15) Spalte 9 + 11

2007 und 2008: Darin enthalten 4 freie Dienstnehmer.

16) Spalte 5 + 7

Geschäftsführung durch IG Immobilien Invest GmbH.

17) Spalte 5 + 7

Geschäftsführer bei Austrian Airlines AG angestellt.

(Fortsetzung) Übersicht 14i

Arbeiter				Lehrlinge				Summe der Beschäftigten			
2007		2008		2007		2008		2007		2008	
Pers	Ø-EK (Abf)	Pers	Ø-EK (Abf)	Pers	Ø-EK	Pers	Ø-EK	Pers	Ø-EK (Abf)	Pers	Ø-EK (Abf)
13	14	15	16	17	18	19	20	21	22	23	24
8	72,2 (144,7)	3	63,4 (149,5)	2	16,4	—	—	67	61,0 (126,2)	60	61,9 (122,3)
—	—	—	—	—	—	—	—	43	41,6 (29,0)	42	40,7 (153,7)
8	72,2	3	63,4	2	16,4	—	—	110	53,4	102	53,2
(6)	(144,7)	(4)	(149,5)					(10)	(97,0)	(7)	(126,8)
2	42,8	2	35,5 (67,4)	—	—	—	—	23	47,7 (89,3)	15	49,7 (57,8)
—	—	—	—	—	—	—	—	14	40,4	11	45,9 (52,6)
2	42,8	2	35,5	—	—	—	—	37	44,9	26	48,1
		(2)	(67,4)					(1)	(89,3)	(7)	(57,0)
1.546	30,3	1.569	30,6	129	10,3	124	10,7	4.205	39,8	4.333	40,8

226

Übersicht 14i: Sonstige Unternehmungen (Übrige)

Jahresreihe

Beträge in Tausend EUR

Berichtsjahr	Aufsichtsrat		Vorstand bzw Geschäftsführung		Angestellte		Arbeiter		Lehrlinge		Summe der Beschäftigten		
	Pers	Ø-EK	Pers	Ø-EK	Pers	Ø-EK	Pers	Ø-EK	Pers	Ø-EK	Pers	Ø-EK	
	<i>Anm</i>	1	2	3	4	5	6	7	8	9	10	11	12
2004		66	1,0	34	119,5	1.571	43,5	1.346	28,1	67	22,9	2.983	36,4
2005		41	0,9	37	125,1	2.010	42,0	1.983	26,4	82	8,2	4.075	34,1
2006		41	0,9	37	120,4	2.053	43,3	1.976	27,4	82	9,2	4.111	35,3
2007		47	0,9	47	123,3	2.530	46,5	1.546	30,3	129	10,3	4.205	39,8
2008		50	0,8	48	119,9	2.639	47,8	1.569	30,6	124	10,7	4.333	40,8

Veränderungen gegenüber den Vorjahren

2006 : 2007	+ 6	- 0,0	+ 10	+ 2,9	+ 477	+ 3,2	- 430	+ 2,9	+ 47	+ 1,1	+ 94	+ 4,5
in %	+ 14,6	- 0,5	+ 27,0	+ 2,4	+ 23,3	+ 7,3	- 21,8	+ 10,7	+ 56,8	+ 12,1	+ 2,3	+ 12,7
2007 : 2008	+ 3	- 0,0	+ 1,0	- 3,4	+ 108	+ 1,4	+ 23	+ 0,3	- 5	+ 0,4	+ 128	+ 1,1
in %	+ 6,4	- 3,9	+ 2,1	- 2,7	+ 4,3	+ 3,0	+ 1,5	+ 1,0	- 3,6	+ 4,2	+ 3,0	+ 2,7

Übersicht 14i: Sonstige Unternehmungen (Übrige)

Leistungen an Pensionskassen

Beträge in Tausend EUR

Öffentliche Unternehmungen und Einrichtungen	Vorstand bzw. Geschäftsführung				Angestellte				Arbeiter				
	2007		2008		2007		2008		2007		2008		
	Pers	Betrag	Pers	Betrag	Pers	Betrag	Pers	Betrag	Pers	Betrag	Pers	Betrag	
	Anm.	1	2	3	4	5	6	7	8	9	10	11	12
Austria Card - Plastikkarten und Ausweissysteme Gesellschaft mbH	1)	1	42,2	1	19,9	—	—	—	—	—	—	—	—
BECOM Electronics GmbH		1	15,0	1	17,1	1	5,6	1	11,3	—	—	—	—
Bundesbeschaffung GmbH		2	46,4	2	64,4	—	—	—	—	—	—	—	—
Energie AG Oberösterreich Business Services GmbH		2	12,8	2	14,3	184	303,3	187	334,2	—	—	—	—
Energie AG Oberösterreich Customer Services GmbH		1	7,3	1	8,8	47	71,6	58	80,9	—	—	—	—
Energie AG Oberösterreich Personal Services GmbH		—	—	—	—	34	59,4	32	53,1	—	—	—	—
Energie AG Oberösterreich Tech Services GmbH		1	12,4	1	13,0	304	388,4	312	431,4	—	—	—	—
Münze Österreich Aktiengesellschaft		1	31,9	1	32,7	145	307,2	161	286,6	15	80,3	14	85,3
Nationalpark Donau-Auen GmbH		1	2,9	1	3,0	—	—	—	—	—	—	—	—
Nationalpark Oberösterreichische Kalkalpen GesmbH		—	—	—	—	19	6,2	19	5,7	—	—	—	—
Oesterreichische Banknoten- und Sicherheitsdruck GmbH		—	—	1	3,5	—	—	39	28,1	—	—	34	18,7
Österreichische Bundesforste AG		3	48,8	2	45,9	504	300,0	499	304,5	630	164,8	644	167,7
PEW Technik+Service GmbH		1	8,4	1	6,4	53	25,6	54	31,0	—	—	—	—
Sozialversicherungs- Chipkarten Betriebs- und Errichtungsgesellschaft m.b.H		1	4,0	1	3,9	12	56,3	11	59,1	—	—	—	—
Wiener Zeitung GmbH		—	—	—	—	1	12,0	1	12,0	—	—	—	—
Summe		15	232,0	15	232,9	1.304	1.535,7	1.374	1.638,0	645	245,1	692	271,7

Anm. zu:

1) Spalte 2

Hierin sind Nachzahlungen für die Jahre 2004 bis 2006 enthalten.

228

Übersicht 14i: Sonstige Unternehmungen (Übrige)

Leistungen an Abfertigungskassen und Mitarbeitervorsorgekassen

Beträge in Tausend EUR

Öffentliche Unternehmungen und Einrichtungen	Vorstand bzw. Geschäftsführung				Angestellte				Arbeiter			
	2007		2008		2007		2008		2007		2008	
	Pers.	Betrag	Pers.	Betrag	Pers.	Betrag	Pers.	Betrag	Pers.	Betrag	Pers.	Betrag
	Anm.	1	2	3	4	5	6	7	8	9	10	11
A4 Business Solutions GmbH	1	2,8	1	2,8	33	15,4	29	15,9	—	—	—	—
auftrag.at ausschreibungsservice GmbH	1	1,6	1	1,7	—	—	—	—	—	—	—	—
auftrag.at ausschreibungsservice GmbH & Co KG	—	—	—	—	10	1,9	9	2,3	—	—	—	—
Austria Card - Plastikkarten und Ausweissysteme Gesellschaft mbH	—	—	—	—	68	46,2	91	52,0	50	33,4	45	32,7
BECOM Electronics GmbH	—	—	—	—	55	23,2	54	24,4	91	21,6	85	20,7
Bundesbeschaffung GmbH	2	7,2	2	7,4	57	28,8	68	34,7	—	—	—	—
City Center Amstetten GmbH	—	—	—	—	12	2,9	11	3,2	—	—	—	—
"die Angewandte" Continuing Education GmbH	1	0,3	1	0,3	3	1,0	4	0,9	—	—	—	—
EAA Erdgas Mobil GmbH	—	—	1	0,1	—	—	—	—	—	—	—	—
Energie AG Oberösterreich Business Services GmbH	—	—	—	—	46	19,5	56	24,9	—	—	—	—
Energie AG Oberösterreich Customer Services GmbH	—	—	—	—	26	10,1	34	16,9	—	—	—	—
Energie AG Oberösterreich Personal Services GmbH	—	—	—	—	84	11,7	86	13,3	—	—	—	—
Energie AG Oberösterreich Tech Services GmbH	1	2,9	1	2,8	34	14,8	49	21,8	—	—	—	—
FACULTAS Verlags- und Buchhandels AG	—	—	—	—	225	11,9	238	15,7	5	1,7	5	2,1
Familie & Beruf Management GmbH	1	1,7	1	1,7	5	3,9	4	3,0	—	—	—	—

**Übersicht 14i: Sonstige Unternehmungen
(Übrige)**

**Leistungen an Abfertigungskassen und Mitarbeitervorsorgekassen
(Fortsetzung)**

Beträge in Tausend EUR

Öffentliche Unternehmungen und Einrichtungen	Vorstand bzw. Geschäftsführung				Angestellte				Arbeiter			
	2007		2008		2007		2008		2007		2008	
	Pers	Betrag	Pers	Betrag	Pers	Betrag	Pers	Betrag	Pers	Betrag	Pers	Betrag
Anm.	1	2	3	4	5	6	7	8	9	10	11	12
Foria Forstmanagement GmbH in Liquidation	1	3,0	—	—	7	4,0	—	—	—	—	—	—
Grafisches Zentrum HTU GmbH	—	—	—	—	4	1,4	4	1,4	—	—	—	—
Human Resources Personalbereitstellung GmbH	—	—	—	—	72	22,2	100	32,5	—	—	—	—
HV Hotelverwaltung GmbH	—	—	—	—	5	1,6	4	0,9	14	3,2	17	2,6
International Management Center Graz GmbH & Co KG	—	—	—	—	3	0,5	2	0,0	—	—	—	—
Johannes Kepler Universität Linz Multimediale Studienmaterialien GmbH	1	0,8	1	0,9	2	0,6	2	0,7	—	—	—	—
Kärntner Restmüllverwertungs GmbH	1	1,9	1	2,0	12	9,5	11	9,8	14	6,9	15	7,6
Landwirtschaftliche Bundesversuchswirtschaften GesmbH	1	2,2	1	2,7	1	1,0	—	—	9	1,2	12	1,5
Lehrmittelzentrum Technik GmbH	—	—	—	—	6	1,0	5	1,1	—	—	—	—
Lestin & Co. Tauch-, Bergungs- und Sprengunternehmen Gesellschaft m.b.H.	1	1,7	1	1,7	1	0,2	1	0,4	7	3,8	8	6,0
LifeTool Solutions GmbH	—	—	1	0,3	—	—	—	—	—	—	—	—
MEA solar GmbH	1	1,1	—	—	19	7,6	17	7,8	—	—	—	—
MeteoServe Wetterdienst GmbH	—	—	—	—	11	3,8	16	5,2	—	—	—	—
Münze Österreich Aktiengesellschaft	—	—	—	—	41	25,0	56	30,9	—	—	—	—
Nationalpark Donau-Auen GmbH	—	—	—	—	29	8,8	25	8,4	4	0,2	3	0,2

230

**Übersicht 14i: Sonstige Unternehmungen
(Übrige)**
**Leistungen an Abfertigungskassen und Mitarbeitervorsorgekassen
(Fortsetzung)**

Beträge in Tausend EUR

Öffentliche Unternehmungen und Einrichtungen	Vorstand bzw. Geschäftsführung				Angestellte				Arbeiter				
	2007		2008		2007		2008		2007		2008		
	Pers	Betrag	Pers	Betrag	Pers	Betrag	Pers	Betrag	Pers	Betrag	Pers	Betrag	
Anm.	1	2	3	4	5	6	7	8	9	10	11	12	
Nationalpark Gesäuse GesmbH		1	1,0	1	1,1	13	6,6	14	5,8	1	0,1	1	0,1
Nationalpark Oberösterreichische Kalkalpen GesmbH		—	—	—	—	21	7,7	35	8,6	12	1,5	10	1,6
Nationalpark OÖ Kalkalpen Service GmbH		—	—	—	—	5	1,4	6	1,9	13	1,7	14	1,4
Nationalpark Thayatal GesmbH		—	—	—	—	25	2,0	25	2,0	1	0,2	6	0,7
Oesterreichische Banknoten- und Sicherheitsdruck GmbH		2	4,4	2	4,6	26	17,5	36	24,6	28	16,9	43	25,3
OÖ Science-Center Wels Planungs-GmbH		1	1,4	1	1,2	1	0,5	1	0,4	—	—	—	—
Österreichische Bundesforste AG	1) 2)	1	—	1	4,6	176	53,7	272	73,6	354	88,3	429	117,9
PEW Technik+Service GmbH		—	—	—	—	40	9,9	44	12,8	—	—	—	—
Post.Wertlogistik GmbH		1	1,5	1	1,5	13	3,2	19	4,8	—	—	—	—
SAI Service and Information Call-Center GmbH		—	—	—	—	13	3,2	21	4,8	—	—	—	—
Schoeller Münzhandel GmbH		—	—	1	2,3	14	5,6	17	7,3	1	0,1	1	0,1
Servicebetrieb ÖH-Uni Graz Gesellschaft mit beschränkter Haftung		—	—	—	—	—	—	2	0,1	1	0,0	3	0,2
Sozialversicherungs- Chipkarten Betriebs- und Errichtungsgesellschaft m.b.H		1	0,5	1	0,6	86	49,4	113	66,8	—	—	—	—
Stadion Center Einkaufszentrums- errichtungs GmbH		—	—	—	—	4	1,6	6	2,9	2	0,7	4	1,7
Tiergarten Schönbrunn Gastronomie GmbH	3)	1	2,6	1	3,2	—	—	—	—	77	20,1	85	24,4

Übersicht 14i: Sonstige Unternehmungen (Übrige)

Leistungen an Abfertigungskassen und Mitarbeitervorsorgekassen (Fortsetzung)

Beträge in Tausend EUR

Öffentliche Unternehmungen und Einrichtungen	Vorstand bzw. Geschäftsführung				Angestellte				Arbeiter			
	2007		2008		2007		2008		2007		2008	
	Pers	Betrag	Pers	Betrag	Pers	Betrag	Pers	Betrag	Pers	Betrag	Pers	Betrag
Anm.	1	2	3	4	5	6	7	8	9	10	11	12
TRAVIAUSTRIA Datenservice für Reise und Touristik GmbH & Co. Nfg. KG	—	—	—	—	25	10,8	31	11,2	—	—	—	—
UNI for LIFE - Seminarver- anstaltungs GmbH	2	0,8	1	1,1	3	1,0	10	1,8	—	—	—	—
Wiener Zeitung Digitale Publikationen GmbH	—	—	—	—	17	9,4	13	8,0	—	—	—	—
Wiener Zeitung GmbH	—	—	—	—	50	31,7	57	36,6	2	0,5	—	—
Österreichische Mensen- Betriebsgesellschaft mbH	—	—	—	—	11	6,5	15	8,0	178	37,7	185	42,6
Summe	23	39,7	23	44,7	1.414	500,3	1.713	609,9	864	239,5	971	289,3

Anm. zu:

- 1) Spalte 5 und 7 Abfertigungskasse inkl. Angestellte-Lehrlinge
- 2) Spalte 9 und 11 Abfertigungskasse inkl. Arbeiter-Lehrlinge
- 3) Spalte 5 bis 12 Die Spalte "Arbeiter" enthält auch die Angestellten (2007: 3 Angestellte, 2008: 6 Angestellte).

232

Einkommen

Bereich 15

Gemeinnützige Wohnbauträger

Übersicht 15: Gemeinnützige Wohnbauträger

Beträge in Tausend EUR

Öffentliche Unternehmungen und Einrichtungen			Aufsichtsrat				Vorstand bzw. Geschäftsführung				Angestellte			
			2007		2008		2007		2008		2007		2008	
			Pers.	Ø-EK (Abf)	Pers.	Ø-EK (Abf)	Pers.	Ø-EK (Abf)	Pers.	Ø-EK (Abf)	Pers.	Ø-EK (Abf)	Pers.	Ø-EK (Abf)
<i>Anm.</i>	1	2	3	4	5	6	7	8	9	10	11	12		
Internationales Studenten- haus, gemeinnützige Gesellschaft m.b.H.	M	7	—	7	—	—	—	—	—	1	19,3	1	29,0	
	W	1	—	1	—	1	76,2	1	75,2	3 (2)	21,5 (3,7)	2	29,4	
	M+W	8	—	8	—	1	76,2	1	75,2	4 (2)	20,9 (3,7)	3	29,3	
LAWOG, Gemeinnützige Landeswohnungsgenossen- schaft für OÖ, eingetragene Genossenschaft mbH	M	8	1,0	8	1,0	2	157,5	2	166,3	39	60,5	38	65,4	
	W	1	—	1	—	—	—	—	—	31	46,5	33	41,6	
	M+W	9	0,8	9	0,8	2	157,5	2	166,3	70	54,3	71	54,3	
Schneegatterer gemeinnützige Wohnungsgesellschaft m.b.H.	M	3	0,3	3	0,3	2	—	2	—	—	—	—	—	
	W	2	0,2	2	0,1	—	—	—	—	—	—	—	—	
	M+W	5	0,3	5	0,2	2	—	2	—	—	—	—	—	
Summe			22	0,4	22	0,4	5	78,2	5	81,6	74	52,5	74	53,3

Gemeinnützige Wohnbauträger

Übersicht 15

Arbeiter				Lehrlinge				Summe der Beschäftigten			
2007		2008		2007		2008		2007		2008	
Pers	Ø-EK (Abf)	Pers	Ø-EK (Abf)	Pers	Ø-EK	Pers	Ø-EK	Pers	Ø-EK (Abf)	Pers	Ø-EK (Abf)
13	14	15	16	17	18	19	20	21	22	23	24
5 (1)	24,5 (2,8)	6	22,0	—	—	—	—	6 (1)	23,6 (2,8)	7	23,0
7	16,9	6 (1)	19,0 (1,7)	—	—	—	—	10 (2)	18,2 (3,7)	8 (1)	21,6 (1,7)
12 (1)	20,0 (2,8)	12 (1)	20,5 (1,7)	—	—	—	—	16 (3)	20,3 (3,4)	15 (1)	22,3 (1,7)
42 (3)	9,9 (0,8)	40 (3)	10,7 (2,9)	—	—	—	—	81 (3)	34,2 (0,8)	78 (3)	37,4 (2,9)
193 (9)	12,6 (10,0)	190 (17)	13,0 (6,1)	2	7,1	1	8,8	226 (9)	17,2 (10,0)	224 (17)	17,1 (6,1)
235 (12)	12,1 (7,7)	230 (20)	12,6 (5,6)	2	7,1	1	8,8	307 (12)	21,7 (7,7)	302 (20)	22,4 (5,6)
3	1,1	3	3,1	—	—	—	—	3	1,1	3	3,1
2	10,6	3	7,1	—	—	—	—	2	10,6	3	7,1
5	4,9	6	5,1	—	—	—	—	5	4,9	6	5,1
252	12,4	248	12,8	2	7,1	1	8,8	328	21,4	323	22,0

Übersicht 15: Gemeinnützige Wohnbauträger**Jahresreihe****Beträge in Tausend EUR**

Berichtsjahr	Aufsichtsrat		Vorstand bzw Geschäftsführung		Angestellte		Arbeiter		Lehrlinge		Summe der Beschäftigten	
	Pers	Ø-EK	Pers	Ø-EK	Pers	Ø-EK	Pers	Ø-EK	Pers	Ø-EK	Pers	Ø-EK
<i>Anm</i>	1	2	3	4	5	6	7	8	9	10	11	12
2004	30	0,3	5	116,6	116	44,5	252	14,5	1	12,5	369	23,9
2005	22	0,5	7	92,3	121	47,5	273	13,3	2	8,5	396	23,8
2006	22	0,5	7	96,7	120	47,5	291	14,5	2	5,7	413	24,1
2007	22	0,4	5	78,2	74	52,5	252	12,4	2	7,1	328	21,4
2008	22	0,4	5	81,6	74	53,3	248	12,8	1	8,8	323	22,0

Veränderungen gegenüber den Vorjahren

2006 : 2007	—	- 0,1	- 2	- 18,5	- 46	+ 5,0	- 39	- 2,1	—	+ 1,5	- 85	- 2,7
in %	—	- 11,3	- 28,6	- 19,1	- 38,3	+ 10,6	- 13,4	- 14,7	—	+ 25,8	- 20,6	- 11,4
2007 : 2008	—	- 0,0	—	+ 3,3	—	+ 0,8	- 4	+ 0,4	- 1	+ 1,6	- 5	+ 0,7
in %	—	- 1,9	—	+ 4,2	—	+ 1,5	- 1,6	+ 3,2	- 50,0	+ 23,0	- 1,5	+ 3,0

Übersicht 15: Gemeinnützige Wohnbauträger

Leistungen an Pensionskassen

Beträge in Tausend EUR

Öffentliche Unternehmungen und Einrichtungen	Vorstand bzw. Geschäftsführung				Angestellte				Arbeiter			
	2007		2008		2007		2008		2007		2008	
	Pers	Betrag	Pers	Betrag	Pers	Betrag	Pers	Betrag	Pers	Betrag	Pers	Betrag
Anm.	1	2	3	4	5	6	7	8	9	10	11	12
LAWOG, Gemeinnützige Landeswohnungsgenossen- schaft für OÖ, eingetragene Genossenschaft mbH	2	70,7	2	67,5	59	177,8	57	183,2	—	—	—	—
Summe	2	70,7	2	67,5	59	177,8	57	183,2	—	—	—	—

Leistungen an Abfertigungskassen und Mitarbeitervorsorgekassen

Beträge in Tausend EUR

Öffentliche Unternehmungen und Einrichtungen	Vorstand bzw. Geschäftsführung				Angestellte				Arbeiter			
	2007		2008		2007		2008		2007		2008	
	Pers	Betrag	Pers	Betrag	Pers	Betrag	Pers	Betrag	Pers	Betrag	Pers	Betrag
Anm.	1	2	3	4	5	6	7	8	9	10	11	12
Internationales Studenten- haus, gemeinnützige Gesellschaft m.b.H.	—	—	—	—	7	1,0	11	1,1	29	2,6	26	2,8
LAWOG, Gemeinnützige Landeswohnungsgenossen- schaft für OÖ, eingetragene Genossenschaft mbH	—	—	—	—	19	8,1	23	9,6	134	8,7	182	10,8
Schneegatterer gemeinnützige Wohnungsgesellschaft m.b.H.	—	—	—	—	—	—	—	—	2	0,1	4	0,0
Summe	—	—	—	—	26	9,1	34	10,7	165	11,4	212	13,6

238

Einkommen

Bereich 16

Sozialversicherungsträger

240

Übersicht 16: Sozialversicherung

Beträge in Tausend EUR

Öffentliche Unternehmungen und Einrichtungen			Leitende Funktionäre *)				Leitender Dienst **)				Beschäftigte ***)			
			2007		2008		2007		2008		2007		2008	
			Pers	Ø-EK (Abf)	Pers	Ø-EK (Abf)	Pers	Ø-EK (Abf)	Pers	Ø-EK (Abf)	Pers	Ø-EK (Abf)	Pers	Ø-EK (Abf)
Anm.	1	2	3	4	5	6	7	8	9	10	11	12		
Allgemeine Unfallversicherungsanstalt	M	12	17,4	11	16,4	2	155,3	2	189,7 (1)	1.871 (51)	57,5 (63,1)	1.871 (47)	59,1 (54,2)	
	W	1	22,3	1	22,7	—	—	—	—	3.015 (111)	41,5 (32,8)	3.014 (122)	42,7 (32,6)	
	M+W	13	17,8	12	16,9	2	155,3	2	189,7 (1)	4.886 (162)	47,6 (42,3)	4.885 (169)	49,0 (38,6)	
Betriebskrankenkasse der Austria Tabak	M	5	9,6	5	10,0	—	—	—	—	—	—	—	—	
Betriebskrankenkasse der Wiener Verkehrsbetriebe	M	5	12,8	5	13,0	—	—	—	—	17 (2)	48,5 (63,5)	16 (1)	49,9 (16,3)	
	W	—	—	—	—	—	—	—	—	58 (1)	31,6 (43,4)	58 (1)	33,0 (25,1)	
	M+W	5	12,8	5	13,0	—	—	—	—	75 (3)	35,4 (56,8)	74 (2)	36,6 (20,7)	
Betriebskrankenkasse Kapfenberg	M	5	9,8	5	10,0	—	—	—	—	8	38,8	8	42,2	
	W	—	—	—	—	—	—	—	—	15	33,2	14 (1)	34,8 (21,8)	
	M+W	5	9,8	5	10,0	—	—	—	—	23	35,2	22 (1)	37,4 (21,8)	
Betriebskrankenkasse Mondi	M	4	10,0	4	10,2	—	—	—	—	—	—	—	—	
Betriebskrankenkasse voestalpine Bahnsysteme	M	5	9,9	5	10,0	—	—	—	—	6	45,6	4 (1)	61,9 (16,7)	
	W	—	—	—	—	—	—	—	—	12	27,2	14 (2)	30,8 (4,3)	
	M+W	5	9,9	5	10,0	—	—	—	—	18	33,5	18 (3)	37,9 (8,4)	
Betriebskrankenkasse Zeltweg	M	5	9,8	5	9,9	—	—	—	—	—	—	—	—	

(Fortsetzung) Übersicht 16

Beträge in Tausend EUR

Öffentliche Unternehmungen und Einrichtungen		Leitende Funktionäre *)				Leitender Dienst **)				Beschäftigte ***)				
		2007		2008		2007		2008		2007		2008		
		Pers	Ø-EK (Abf)	Pers	Ø-EK (Abf)	Pers	Ø-EK (Abf)	Pers	Ø-EK (Abf)	Pers	Ø-EK (Abf)	Pers	Ø-EK (Abf)	
Anm.		1	2	3	4	5	6	7	8	9	10	11	12	
Burgenländische Gebietskrankenkasse	M	5	18,6	5	18,9	2	124,6	2	128,9	110	42,6	109 (4)	44,7 (27,1)	
	W	—	—	—	—	—	—	—	—	140 (4)	36,3 (24,4)	142 (2)	37,4 (30,4)	
	M+W	5	18,6	5	18,9	2	124,6	2	128,9	250 (4)	39,1 (24,4)	251 (6)	40,6 (28,2)	
Hauptverband der österreichischen Sozialversicherungsträger	1)	M	17	14,9	16	15,2	4	157,9	4	161,0	134 (4)	52,3 (33,1)	132 (9)	54,8 (47,3)
	W	2	17,8	2	18,1	1	144,5	1	150,3	167 (1)	38,7 (38,3)	174 (7)	40,3 (36,1)	
	M+W	19	15,3	18	15,5	5	155,3	5	158,9	301 (5)	44,7 (34,1)	306 (16)	46,5 (42,4)	
Kärntner Gebietskrankenkasse	M	5	21,6	5	21,9	2	128,2	2	132,5	217 (5)	45,5 (47,8)	206 (13)	48,4 (42,2)	
	W	—	—	—	—	—	—	—	—	374 (6)	36,4 (39,7)	373 (6)	38,2 (40,5)	
	M+W	5	21,6	5	21,9	2	128,2	2	132,5	591 (11)	39,8 (43,4)	579 (19)	41,8 (41,7)	
Niederösterreichische Gebietskrankenkasse	2)	M	4	25,1	4	25,4	2	147,1	2	151,9	593 (23)	45,6 (57,9)	585 (23)	47,0 (45,8)
	W	1	22,3	1	22,7	—	—	—	—	782 (23)	34,3 (23,5)	792 (29)	35,3 (30,4)	
	M+W	5	24,5	5	24,8	2	147,1	2	151,9	1.375 (46)	39,2 (40,7)	1.377 (52)	40,3 (37,2)	
Oberösterreichische Gebietskrankenkasse	M	5	24,5	5	24,7	2	157,1	2	150,2	668 (20)	49,5 (42,8)	675 (14)	51,2 (48,6)	
	W	—	—	—	—	—	—	—	—	1.084 (41)	37,0 (21,4)	1.134 (33)	38,2 (22,9)	
	M+W	5	24,5	5	24,7	2	157,1	2	150,2	1.752 (61)	41,7 (28,4)	1.809 (47)	43,0 (30,6)	

242

Übersicht 16: Sozialversicherung

Beträge in Tausend EUR

Öffentliche Unternehmungen und Einrichtungen		Leitende Funktionäre *)				Leitender Dienst **)				Beschäftigte ***)			
		2007		2008		2007		2008		2007		2008	
		Pers	Ø-EK (Abf)	Pers	Ø-EK (Abf)	Pers	Ø-EK (Abf)	Pers	Ø-EK (Abf)	Pers	Ø-EK (Abf)	Pers	Ø-EK (Abf)
Anm.	1	2	3	4	5	6	7	8	9	10	11	12	
Pensionsinstitut für Verkehr und öffentliche Einrichtungen	M	5	13,8	5	13,3	1	139,9	1	156,7	—	—	—	—
	W	—	—	—	—	1	50,8	1	53,1	1	25,3	1	26,4
	M+W	5	13,8	5	13,3	2	95,3	2	104,9	1	25,3	1	26,4
Pensionsversicherungs- anstalt	M	20	15,7	20	15,9	3	152,5	3	158,0	2.410 (70)	47,2 (57,1)	2.389 (62)	48,7 (50,0)
	W	3	16,3	3	16,2	—	—	—	—	4.032 (109)	37,1 (31,0)	4.064 (122)	37,9 (35,9)
	M+W	23	15,8	23	16,0	3	152,5	3	158,0	6.442 (179)	40,9 (41,2)	6.453 (184)	41,9 (40,7)
Salzburger Gebietskrankenkasse	M	5	21,6	5	21,9	3 (1)	125,1 (127,7)	2	132,2	208 (13)	48,1 (50,6)	208 (9)	48,7 (74,4)
	W	—	—	—	—	—	—	—	—	332 (9)	35,6 (27,6)	352 (9)	36,6 (22,0)
	M+W	5	21,6	5	21,9	3 (1)	125,1 (127,7)	2	132,2	540 (22)	40,4 (41,2)	560 (18)	41,1 (48,2)
Sozialversicherungsanstalt der Bauern	3) 4) M	9	17,6	8	18,5	3	138,6	3	144,4	757 (27)	50,1 (45,9)	737 (27)	51,6 (56,9)
	W	3	19,3	4	18,0	—	—	—	—	1.069 (38)	37,0 (26,1)	1.076 (39)	38,4 (29,3)
	M+W	12	18,0	12	18,4	3	138,6	3	144,4	1.826 (65)	42,4 (34,3)	1.813 (66)	43,7 (40,6)
Sozialversicherungsanstalt der gewerblichen Wirtschaft	5) 6) M	22	15,5	21	15,4	2	152,8	2	169,7	624 (15)	48,4 (60,9)	618 (16)	49,7 (59,8)
	W	1	17,8	2	15,1	—	—	—	—	782 (28)	34,8 (30,4)	786 (28)	36,0 (31,2)
	M+W	23	15,6	22	15,4	2	152,8	2	169,7	1.406 (43)	40,9 (41,1)	1.404 (44)	42,0 (41,6)

(Fortsetzung) Übersicht 16

Beträge in Tausend EUR

Öffentliche Unternehmungen und Einrichtungen		Leitende Funktionäre *)				Leitender Dienst **)				Beschäftigte ***)				
		2007		2008		2007		2008		2007		2008		
		Pers.	Ø-EK (Abf)	Pers.	Ø-EK (Abf)	Pers.	Ø-EK (Abf)	Pers.	Ø-EK (Abf)	Pers.	Ø-EK (Abf)	Pers.	Ø-EK (Abf)	
Anm.		1	2	3	4	5	6	7	8	9	10	11	12	
Steiermärkische Gebietskrankenkasse	7)	M	5	24,5	5	24,9	3	133,1	3	136,2	496 (7)	45,6 (41,0)	496 (16)	47,4 (42,2)
		W	—	—	—	—	—	—	—	—	768 (21)	35,9 (34,6)	766 (19)	37,1 (31,7)
		M+W	5	24,5	5	24,9	3	133,1	3	136,2	1.264 (28)	39,7 (36,2)	1.262 (35)	41,2 (36,5)
Tiroler Gebietskrankenkasse	8)	M	5	19,4	5	19,8	2	137,7	2	138,5	303 (9)	46,1 (52,1)	311 (8)	48,2 (58,7)
		W	—	—	—	—	—	—	—	—	299 (8)	34,6 (19,7)	304 (13)	35,8 (31,0)
		M+W	5	19,4	5	19,8	2	137,7	2	—	602 (17)	40,4 (36,8)	615 (21)	42,0 (41,6)
Versicherungsanstalt des österreichischen Notariates		M	2	13,4	2	13,6	1	116,7	1	123,5	—	—	—	—
		W	—	—	—	—	—	—	—	—	5	39,3	5	44,9
		M+W	2	13,4	2	13,6	1	116,7	1	123,5	5	39,3	5	44,9
Versicherungsanstalt für Eisenbahnen und Bergbau	9)	M	5	24,7	5	24,9	2	138,0	2	145,4	266 (3)	48,3 (31,3)	265 (5)	50,8 (38,9)
		W	—	—	—	—	—	—	—	—	494 (18)	37,4 (21,7)	492 (9)	39,2 (29,7)
		M+W	5	24,7	5	24,9	2	138,0	2	145,4	760 (21)	41,2 (23,1)	757 (14)	43,3 (33,0)
Versicherungsanstalt öffentlich Bediensteter	10)	M	18	15,0	19	15,3	2	153,6	2	187,4 (1)	480 (5)	49,2 (82,9)	485 (7)	51,0 (42,3)
		W	—	—	—	—	—	—	—	—	958 (40)	36,9 (19,7)	966 (21)	38,1 (22,6)
		M+W	18	15,0	19	15,3	2	153,6	2	187,4 (1)	1.438 (45)	41,0 (26,7)	1.451 (28)	42,4 (27,5)

Übersicht 16: Sozialversicherung

Beträge in Tausend EUR

Öffentliche Unternehmungen und Einrichtungen		Leitende Funktionäre *)				Leitender Dienst **)				Beschäftigte ***)			
		2007		2008		2007		2008		2007		2008	
		Pers.	Ø-EK (Abf)	Pers.	Ø-EK (Abf)	Pers.	Ø-EK (Abf)	Pers.	Ø-EK (Abf)	Pers.	Ø-EK (Abf)	Pers.	Ø-EK (Abf)
Anm.	1	2	3	4	5	6	7	8	9	10	11	12	
Vorarlberger Gebietskrankenkasse	M	5	16,9	5	17,2	3	120,2	3	125,5	158 (5)	52,3 (19,8)	153 (2)	54,7 (30,7)
	W	—	—	—	—	—	—	—	—	180 (7)	31,8 (11,4)	183 (6)	33,5 (19,3)
	M+W	5	16,9	5	17,2	3	120,2	3	125,5	338 (12)	41,3 (14,9)	336 (8)	43,1 (22,1)
Wiener Gebietskrankenkasse	M	4	27,9	4	28,3	3 (1)	148,1 (145,9)	2 (1)	155,2 (126,7)	1.002 (47)	55,2 (45,3)	992 (40)	56,4 (48,9)
	W	1	11,1	1	11,3	—	—	—	—	2.594 (91)	41,1 (33,6)	2.578 (97)	42,9 (29,8)
	M+W	5	24,5	5	24,9	3 (1)	148,1 (145,9)	2 (1)	155,2 (126,7)	3.596 (138)	45,0 (37,6)	3.570 (137)	46,6 (35,4)
Summe		194	16,6	193	16,8	43	139,2	42	140,5	27.487	42,6	27.547	43,9

Anm. zu:

- *) Leitende Funktionäre sind jene Mitglieder der Selbstverwaltungskörper, die eine sogenannte Funktionsgebühr beziehen. In der Regel handelt es sich hierbei um den Obmann des Versicherungsträgers, seine beiden Stellvertreter sowie um den Vorsitzenden des Überwachungsausschusses und dessen Stellvertreter. Bei Sozialversicherungsträgern mit Landesstellen kann die Zahl der Funktionsträger über den oben angeführten Personenkreis hinausgehen.
- **) An die Stelle von "Vorstandsmitgliedern" bzw. "Geschäftsführern" treten bei Trägern der Sozialversicherung die Angehörigen des "Leitenden Dienstes": Generaldirektoren, Direktoren oder Landesstellendirektoren und deren bestellte, ständige Stellvertreter.
- ***) Die Bezugsansätze weisen zwischen Arbeitern und Angestellten keine beachtenswerten Unterschiede auf. Bürolehrlinge werden nur in Ausnahmefällen beschäftigt, weshalb auf deren gesonderten Ausweis verzichtet wurde.
- #) Spalte 22 + 24 Enthält den den einzelnen Beschäftigtengruppen nicht zuordenbaren freiwilligen Sozialaufwand.
- 1) Spalte 9 + 11 Im Personalstand sind 50,1 Mitarbeiter (2007) bzw. 46,7 Mitarbeiter (2008) enthalten, die an zwei Einrichtungen gegen Kostenersatz verliehen wurden.
- 2) Freiwilliger Sozialaufwand ist weder den Beschäftigungsgruppen noch männlich/weiblich zuordenbar; der freiwillige Sozialaufwand betrug insgesamt 437,7 TEUR (2007) bzw. 440,0 TEUR (2008).
- 3) Spalte 5 + 7 + 9 + 11 Im Personalstand sind 148,4 Mitarbeiter (2007) bzw. 151,3 Mitarbeiter (2008) enthalten, die an zwei Einrichtungen gegen Kostenersatz verliehen wurden.
- 4) Freiwilliger Sozialaufwand ist den Beschäftigungsgruppen nicht zuordenbar; er betrug
2007: für Männer 526,7 TEUR, für Frauen 740,4 TEUR
2008: für Männer 540,0 TEUR, für Frauen 785,1 TEUR
- 5) Spalte 9 + 11 Im Personalstand sind 119 Mitarbeiter (2007) bzw. 181,3 Mitarbeiter (2008) enthalten, die an fünf Einrichtungen gegen Kostenersatz verliehen wurden.
- 6) Freiwilliger Sozialaufwand ist weder den Beschäftigungsgruppen noch männlich/weiblich zuordenbar; der freiwillige Sozialaufwand betrug insgesamt 1.069,1 TEUR (2007) bzw. 969,6 TEUR (2008).
- 7) Spalte 9 + 11 Im Personalstand sind 15,84 Mitarbeiter (2007) bzw. 15,92 Mitarbeiter (2008) enthalten, die an eine Einrichtung gegen Kostenersatz verliehen wurden.

(Fortsetzung) Übersicht 16

- 8) Freiwilliger Sozialaufwand ist weder den Beschäftigungsgruppen noch männlich/weiblich zuordenbar; der freiwillige Sozialaufwand betrug insgesamt 277,9 TEUR (2007) bzw. 347,7 TEUR (2008).
- 9) Spalte 9 + 11 Im Personalstand sind 6 Mitarbeiter (2007) bzw. 6,4 Mitarbeiter (2008) enthalten, die an fünf Einrichtungen gegen Kostenersatz verliehen wurden.
- 10) Spalte 9 + 11 Im Personalstand sind 4,9 Mitarbeiter (2007) bzw. 17,3 Mitarbeiter (2008) enthalten, die an eine Einrichtung gegen Kostenersatz verliehen wurden.

Übersicht 16: Sozialversicherungsträger

Jahresreihe

Beträge in Tausend EUR

Berichtsjahr	Leitende Funktionäre		Leitender Dienst		Summe der Beschäftigten	
	Pers	Ø-EK	Pers	Ø-EK	Pers	Ø-EK
<i>Anm</i>	1	2	3	4	11	12
2004	210	18,5	46	122,2	26.279	39,6
2005	200	17,4	46	128,6	26.913	40,6
2006	196	16,2	45	135,3	27.302	41,7
2007	194	16,6	43	139,2	27.487	42,6
2008	193	16,8	42	140,5	27.547	43,9

Veränderungen gegenüber den Vorjahren

2006 : 2007	- 2	+ 0,5	- 2	+ 3,9	+ 185	+ 0,9
in %	- 1,2	+ 2,9	- 4,0	+ 2,9	+ 0,7	+ 2,1
2007 : 2008	- 1	+ 0,1	- 1	+ 1,3	+ 60	+ 1,3
in %	- 0,5	+ 0,7	- 3,0	+ 0,9	+ 0,2	+ 3,1

Übersicht 16: Sozialversicherungsträger

Leistungen an Pensionskassen

Beträge in Tausend EUR

Öffentliche Unternehmen und Einrichtungen	Leitender Dienst				Beschäftigte			
	2007		2008		2007		2008	
	Pers	Betrag	Pers	Betrag	Pers	Betrag	Pers	Betrag
	Anm.	1	2	3	4	5	6	7
Allgemeine Unfallversicherungsanstalt	—	—	—	—	2.274	1.133,5	2.419	1.245,4
Betriebskrankenkasse der Wiener Verkehrsbetriebe	—	—	—	—	38	11,5	36	12,2
Betriebskrankenkasse Kapfenberg	—	—	—	—	7	4,9	7	5,0
Betriebskrankenkasse voestalpine Bahnsysteme	—	—	—	—	19	3,2	18	3,4
Burgenländische Gebietskrankenkasse	—	—	—	—	102	28,3	109	31,6
Hauptverband der österreichischen Sozialversicherungsträger	2	25,0	2	23,4	136	39,4	143	44,8
Kärntner Gebietskrankenkasse	—	—	—	—	265	98,8	287	102,8
Niederösterreichische Gebietskrankenkasse	—	—	—	—	536	165,0	607	197,6
Oberösterreichische Gebietskrankenkasse	1	3,9	1	4,1	610	178,2	690	214,3
Pensionsversicherungsanstalt	—	—	—	—	2.564	841,6	2.685	894,9
Salzburger Gebietskrankenkasse	—	—	—	—	239	65,6	281	86,1
Sozialversicherungsanstalt der Bauern	1	4,9	1	5,3	610	208,3	661	227,1
Sozialversicherungsanstalt der gewerblichen Wirtschaft	1	4,4	1	4,5	508	157,7	536	163,4
Steiermärkische Gebietskrankenkasse	—	—	—	—	570	179,3	612	201,7
Tiroler Gebietskrankenkasse	—	—	—	—	270	80,2	293	96,6

248

Übersicht 16: Sozialversicherungsträger**Leistungen an Pensionskassen
(Fortsetzung)**

Beträge in Tausend EUR

Öffentliche Unternehmungen und Einrichtungen	Leitender Dienst				Beschäftigte			
	2007		2008		2007		2008	
	Pers	Betrag	Pers	Betrag	Pers	Betrag	Pers	Betrag
	Anm.	1	2	3	4	5	6	7
Versicherungsanstalt des österreichischen Notariates	—	—	—	—	3	0,4	2	0,4
Versicherungsanstalt für Eisenbahnen und Bergbau	—	—	—	—	254	84,5	342	121,6
Versicherungsanstalt öffentlich Bediensteter	—	—	—	—	679	215,9	730	241,7
Vorarlberger Gebietskrankenkasse	—	—	—	—	192	63,8	198	66,8
Wiener Gebietskrankenkasse	—	—	—	—	1.409	628,4	1.499	686,8
Summe	5	38,2	5	37,3	11.285	4.188,7	12.155	4.644,1

Übersicht 16: Sozialversicherungsträger

Leistungen an Abfertigungskassen und Mitarbeitervorsorgekassen

Beträge in Tausend EUR

Öffentliche Unternehmungen und Einrichtungen	Leitender Dienst				Beschäftigte			
	2007		2008		2007		2008	
	Pers	Betrag	Pers	Betrag	Pers	Betrag	Pers	Betrag
	Anm.	1	2	3	4	5	6	7
Allgemeine Unfallversicherungsanstalt	—	—	—	—	1.609	716,7	1.773	831,8
Betriebskrankenkasse der Wiener Verkehrsbetriebe	—	—	—	—	32	8,9	35	10,7
Betriebskrankenkasse Kapfenberg	—	—	—	—	13	2,9	12	3,3
Betriebskrankenkasse voestalpine Bahnsysteme	—	—	—	—	23	4,0	20	5,5
Burgenländische Gebietskrankenkasse	—	—	—	—	64	20,4	72	24,4
Hauptverband der österreichischen Sozialversicherungsträger	2	4,2	2	4,4	91	33,9	103	40,8
Kärntner Gebietskrankenkasse	—	—	—	—	174	63,3	172	71,6
Niederösterreichische Gebietskrankenkasse	—	—	—	—	426	129,7	463	159,9
Oberösterreichische Gebietskrankenkasse	—	—	—	—	522	165,5	668	222,0
Pensionsinstitut für Verkehr und öffentliche Einrichtungen	—	—	—	—	1	0,2	2	0,4
Pensionsversicherungsanstalt	—	—	—	—	1.958	706,8	2.190	820,6
Salzburger Gebietskrankenkasse	—	—	—	—	208	60,2	240	80,9
Sozialversicherungsanstalt der Bauern	—	—	—	—	328	119,2	388	145,4
Sozialversicherungsanstalt der gewerblichen Wirtschaft	1	2,0	1	2,1	303	100,5	370	126,1
Steiermärkische Gebietskrankenkasse	1	1,6	1	1,7	384	136,5	401	159,5

250

Übersicht 16: Sozialversicherungsträger**Leistungen an Abfertigungskassen und Mitarbeitervorsorgekassen
(Fortsetzung)**

Beträge in Tausend EUR

Öffentliche Unternehmungen und Einrichtungen	Leitender Dienst				Beschäftigte				
	Anm.	2007		2008		2007		2008	
		Pers	Betrag	Pers	Betrag	Pers	Betrag	Pers	Betrag
		1	2	3	4	5	6	7	8
Tiroler Gebietskrankenkasse	—	—	—	—	213	66,2	230	83,9	
Versicherungsanstalt des österreichischen Notariates	—	—	—	—	1	0,4	1	0,4	
Versicherungsanstalt für Eisenbahnen und Bergbau	—	—	—	—	268	86,9	277	98,1	
Versicherungsanstalt öffentlich Bediensteter	—	—	—	—	520	165,3	555	199,0	
Vorarlberger Gebietskrankenkasse	—	—	—	—	108	37,7	114	44,0	
Wiener Gebietskrankenkasse	—	—	—	—	915	407,2	1.061	491,7	
Summe	4	7,8	4	8,1	8.161	3.032,3	9.147	3.619,8	

Einkommen

Bereich 17

Einrichtungen künstlerischer Art

252

Übersicht 17: Einrichtungen künstlerischer Art

Beträge in Tausend EUR

Öffentliche Unternehmungen und Einrichtungen		Aufsichtsrat bzw. Kuratorium				Vorstand, Geschäfts- führung, Direktorium				Verwaltungspersonal *)				
		2007		2008		2007		2008		2007		2008		
		Pers.	Ø-EK (Abf)	Pers.	Ø-EK (Abf)	Pers.	Ø-EK (Abf)	Pers.	Ø-EK (Abf)	Pers.	Ø-EK (Abf)	Pers.	Ø-EK (Abf)	
Anm.		1	2	3	4	5	6	7	8	9	10	11	12	
a) Ganzjährig beschäftigtes Personal														
ART FOR ART Kreativ- Werkstätten GmbH	1)	W	—	—	—	—	—	—	—	1	2,4	—	—	
Bregenzer Festspiele GmbH	#)	M	3	—	3	—	2	150,7	2	156,9	8	46,2	11	37,7
		W	—	—	—	—	—	—	—	—	19	33,2	22	33,9
		M+W	3	—	3	—	2	150,7	2	156,9	27	37,1	33	35,2
Bundestheater-Holding GmbH	2) 3) 4)	M	4	0,6	4	0,5	1	232,2	1	239,0	7	68,6	6	78,4
		W	4	0,2	4	0,2	—	—	—	—	6	54,0	7	47,3
		M+W	8	0,4	8	0,3	1	232,2	1	239,0	13	61,9	13	61,6
Burgtheater GmbH	5)	M	8	0,5	8	0,4	2	193,3	—	—	—	—	—	—
		W	—	—	—	—	—	—	—	—	—	—	—	—
		M+W	8	0,5	8	0,4	2	193,3	2	203,0 (1)	28 (3)	37,4 (5,0)	27 (1)	44,7 (19,9)
Salzburger Festspielfonds	#)	M	5	—	5	—	2	198,2	2	207,9	—	—	—	—
		W	2	—	2	—	1	159,4	1	165,2	—	—	—	—
		M+W	7	—	7	—	3	185,3	3	193,7	51	58,4	50	55,0

Einrichtungen künstlerischer Art

Übersicht 17

Technisches Personal *)				Künstlerisches Personal *)				Summe der Beschäftigten			
2007		2008		2007		2008		2007		2008	
Pers	Ø-EK (Abf)	Pers	Ø-EK (Abf)	Pers	Ø-EK	Pers	Ø-EK	Pers	Ø-EK (Abf)	Pers	Ø-EK (Abf)
13	14	15	16	17	18	19	20	21	22	23	24
—	—	—	—	—	—	—	—	1	2,4	—	—
23	33,4	24	35,0	2	37,5	2	41,1	33	36,8	37	36,2
3	18,8	3	28,1	5	49,0	7	37,3	27	34,5	32	34,1
26	31,7	27	34,2	7	45,7	9	38,2	60	35,8	69	35,2
—	—	—	—	—	—	—	—	7	68,6	6	78,4
—	—	—	—	—	—	—	—	6	54,0	7	47,3
—	—	—	—	—	—	—	—	13	61,9	13	61,6
—	—	—	—	—	—	—	—	—	—	—	—
—	—	—	—	—	—	—	—	—	—	—	—
320 (2)	31,4 (7,2)	320 (5)	32,5 (12,1)	261 (3)	61,6 (9,6)	256 (6)	63,9 (18,1)	609 (8)	44,6 (7,3)	603 (12)	46,4 (15,8)
—	—	—	—	—	—	—	—	—	—	—	—
—	—	—	—	—	—	—	—	—	—	—	—
172	32,5	175	32,7	—	—	—	—	223	38,7	225	38,0

Übersicht 17: Einrichtungen künstlerischer Art

Beträge in Tausend EUR

Öffentliche Unternehmungen und Einrichtungen		Aufsichtsrat bzw. Kuratorium				Vorstand, Geschäfts- führung, Direktorium				Verwaltungspersonal *)				
		2007		2008		2007		2008		2007		2008		
		Pers.	Ø-EK (Abf)	Pers.	Ø-EK (Abf)	Pers.	Ø-EK (Abf)	Pers.	Ø-EK (Abf)	Pers.	Ø-EK (Abf)	Pers.	Ø-EK (Abf)	
Anm.	1	2	3	4	5	6	7	8	9	10	11	12		
Theater der Jugend	M	—	—	—	—	1	108,6	1	120,3	2	33,9	2	36,0	
	W	—	—	—	—	1	113,6	1	117,2	19	39,9	17	42,9	
	M+W	—	—	—	—	2	111,1	2	118,7	21	39,3	19	42,2	
Theaterservice GmbH	#) 4)	M	8	0,4	7	0,6	1	176,9	1	183,3	245 (2)	33,8 (21,9)	247 (4)	34,0 (9,8)
	W	—	—	1	0,1	—	—	—	—	119 (2)	31,2 (8,1)	121 (2)	31,1 (8,1)	
	M+W	8	0,4	8	0,5	1	176,9	1	183,3	364 (4)	33,0 (15,0)	368 (6)	33,0 (9,2)	
Volksoper Wien GmbH	M	7	0,4	7	0,3	1	165,9	2	167,2	12 (1)	44,4 (2,8)	13	38,9	
	W	1	0,5	1	0,4	1	138,1	—	—	27 (2)	36,6 (2,7)	28 (2)	36,1 (31,3)	
	M+W	8	0,4	8	0,4	2	152,0	2	167,2	39 (3)	39,0 (2,7)	41 (2)	37,0 (31,3)	
Wiener Staatsoper GmbH	6)	M	7	0,4	7	0,3	2	193,4	2	199,2	29	28,3	29	30,0
	W	—	—	—	—	—	—	—	—	53	25,6	54 (2)	27,8 (10,7)	
	M+W	7	0,4	7	0,3	2	193,4	2	199,2	81	26,6	83 (2)	28,6 (10,7)	
Summe a)		49	0,3	49	0,3	15	171,1	15	179,6	625	35,7	634	35,9	

(Fortsetzung)

Übersicht 17

Technisches Personal *)				Künstlerisches Personal *)				Summe der Beschäftigten			
2007		2008		2007		2008		2007		2008	
Pers	Ø-EK (Abf)	Pers	Ø-EK (Abf)	Pers	Ø-EK	Pers	Ø-EK	Pers	Ø-EK (Abf)	Pers	Ø-EK (Abf)
13	14	15	16	17	18	19	20	21	22	23	24
42	31,4	41	34,9	18	34,5	19	46,2	62	32,4	62	38,4
37	11,6	44	11,4	10	35,2	9	43,5	66	23,3	70	23,2
79	22,1	85	22,7	28	34,8	28	45,3	128	27,7	132	30,3
2	11,1	2 (1)	20,3 (11,1)	13	7,7	13	8,5	260 (2)	32,8 (21,9)	262 (5)	33,0 (10,0)
1	20,6	1	21,0	3	7,9	2	11,3	123 (2)	30,9 (8,1)	124 (2)	31,1 (8,1)
3	14,2	3 (1)	20,6 (11,1)	16	7,7	15	8,9	383 (4)	31,8 (15,0)	386 (7)	32,3 (9,5)
168 (3)	28,4 (4,2)	170	29,1	155 (2)	52,0 (7,5)	157	53,3	335 (6)	39,9 (5,1)	340	40,6
53 (3)	24,9 (6,2)	49 (1)	27,2 (10,7)	109	46,1	111 (2)	48,2 (63,7)	189 (5)	38,8 (4,8)	188 (5)	40,9 (40,2)
221 (6)	27,6 (5,2)	219 (1)	28,7 (10,7)	264 (2)	49,6 (7,5)	268 (2)	51,2 (63,7)	524 (11)	39,5 (5,0)	528 (5)	40,7 (40,2)
299 (4)	29,2 (6,9)	297 (1)	31,0 (6,4)	355 (4)	51,6 (18,0)	355 (5)	52,8 (32,7)	682 (8)	40,8 (12,5)	680 (6)	42,3 (28,3)
68 (2)	25,3 (3,1)	71 (2)	24,9 (5,9)	160 (5)	40,7 (8,7)	162 (5)	41,4 (16,5)	281 (7)	34,1 (7,1)	286 (9)	34,8 (12,8)
366 (6)	28,5 (5,6)	367 (3)	29,9 (6,1)	515 (9)	48,2 (12,9)	516 (10)	49,2 (24,6)	963 (15)	38,9 (10,0)	966 (15)	40,1 (19,0)
1.187	29,3	1.196	30,3	1.091	50,8	1.092	52,4	2.904	38,8	2.922	39,9

256

Übersicht 17: Einrichtungen künstlerischer Art

Beträge in Tausend EUR

Öffentliche Unternehmungen und Einrichtungen		Aufsichtsrat bzw. Kuratorium				Vorstand, Geschäfts- führung, Direktorium				Verwaltungspersonal *)			
		2007		2008		2007		2008		2007		2008	
		Pers.	Ø-EK (Abf)	Pers.	Ø-EK (Abf)	Pers.	Ø-EK (Abf)	Pers.	Ø-EK (Abf)	Pers.	Ø-EK (Abf)	Pers.	Ø-EK (Abf)
Anm.	1	2	3	4	5	6	7	8	9	10	11	12	
b) Saisonpersonal für den Festspielbetrieb													
Bregenzer Festspiele GmbH	M	—	—	—	—	—	—	—	—	40	1,6	38	1,7
	W	—	—	—	—	—	—	—	—	132	1,3	134	1,3
	M+W	—	—	—	—	—	—	—	—	172	1,4	172	1,4
Salzburger Festspielfonds	M+W	—	—	—	—	—	—	—	—	56	3,3	66	3,2
Summe b)		—	—	—	—	—	—	—	—	228	1,8	238	1,9

Anm. zu:

*) Die zugrunde liegenden bezugsrechtlichen Vorschriften unterscheiden nicht in Angestellte, Arbeiter und Lehrlinge, sondern in Verwaltungspersonal, technisches und künstlerisches Personal.

#) Spalte 22 + 24 Enthält den den einzelnen Beschäftigtengruppen nicht zuordenbaren freiwilligen Sozialaufwand.

1) Spalte 5 – 8 Geschäftsführung ident mit Geschäftsführung der Theaterservice GmbH, kein zusätzliches Entgelt.

2) Spalte 2 + 4 Zwei weibliche Mitglieder des Aufsichtsrates haben auf ihre Aufsichtsratsvergütung verzichtet.

3) Spalte 9 – 12 In der Spalte "Verwaltungspersonal" sind auch die Beamten enthalten.

4) Spalte 13 – 20 Spalte 13 – 16 enthält Arbeiter, Spalte 17 – 20 enthält Lehrlinge.

5) Spalte 7 + 8 Die kaufmännische Geschäftsführerin wurde mit 1. September 2008 bestellt; getrennte Darstellung der Einkommen war nicht möglich.

6) Spalte 2 + 4 Zwei Mitglieder des Aufsichtsrates erhielten keine Aufsichtsratsvergütung.

(Fortsetzung)

Übersicht 17

Technisches Personal *)				Künstlerisches Personal *)				Summe der Beschäftigten			
2007		2008		2007		2008		2007		2008	
Pers	Ø-EK (Abf)	Pers	Ø-EK (Abf)	Pers	Ø-EK	Pers	Ø-EK	Pers	Ø-EK (Abf)	Pers	Ø-EK (Abf)
13	14	15	16	17	18	19	20	21	22	23	24
64	10,5	56	11,1	216	8,0	210	7,3	320	7,7	304	7,3
23	8,6	24	8,1	189	5,0	180	4,9	344	3,8	338	3,7
87	10,0	80	10,2	405	6,6	390	6,2	664	5,7	642	5,4
731	6,2	753	6,1	2.555	6,8	2.308	8,6	3.342	6,6	3.127	7,9
818	6,6	833	6,5	2.960	6,8	2.698	8,3	4.006	6,5	3.769	7,5

258

Übersicht 17: Einrichtungen künstlerischer Art (Jahrespersonal)

Jahresreihe

Beträge in Tausend EUR

Berichtsjahr	Aufsichtsrat bzw Kuratorium		Vorstand bzw Geschäftsführung		Verwaltungs- personal		Technisches Personal		Künstlerisches Personal		Summe der Beschäftigten		
	Pers	Ø-EK	Pers	Ø-EK	Pers	Ø-EK	Pers	Ø-EK	Pers	Ø-EK	Pers	Ø-EK	
	Anm	1	2	3	4	5	6	7	8	9	10	11	12
2004		43	0,3	15	160,8	255	34,6	1.599	27,7	1.069	48,6	2.923	36,0
2005		53	0,4	16	160,1	637	34,0	1.179	28,3	1.056	51,1	2.872	37,9
2006		53	0,4	16	159,1	640	34,5	1.191	28,6	1.060	52,1	2.891	38,6
2007		49	0,3	15	171,1	625	35,7	1.187	29,3	1.091	50,8	2.904	38,8
2008		49	0,3	15	179,6	634	35,9	1.196	30,3	1.092	52,4	2.922	39,9

Veränderungen gegenüber den Vorjahren

2006 : 2007	- 4	- 0,0	- 1	+ 11,9	- 15	+ 1,2	- 4	+ 0,7	+ 31	- 1,3	+ 13	+ 0,2
in %	- 7,5	- 4,0	- 6,3	+ 7,5	- 2,3	+ 3,5	- 0,3	+ 2,3	+ 2,9	- 2,5	+ 0,4	+ 0,6
2007 : 2008	—	- 0,0	—	+ 8,5	+ 8	+ 0,2	+ 9	+ 1,1	+ 1	+ 1,6	+ 18	+ 1,1
in %	—	- 9,2	—	+ 5,0	+ 1,3	+ 0,5	+ 0,8	+ 3,6	+ 0,1	+ 3,1	+ 0,6	+ 2,8

Übersicht 17: Einrichtungen künstlerischer Art (Saisonpersonal)

Jahresreihe

Beträge in Tausend EUR

Berichtsjahr	Aufsichtsrat bzw Kuratorium		Vorstand bzw Geschäftsführung		Verwaltungs- personal		Technisches Personal		Künstlerisches Personal		Summe der Beschäftigten	
	Pers	Ø-EK	Pers	Ø-EK	Pers	Ø-EK	Pers	Ø-EK	Pers	Ø-EK	Pers	Ø-EK
	<i>Anm</i>	1	2	3	4	5	6	7	8	9	10	11
2004	—	—	—	—	193	1,9	679	7,5	2.902	6,4	3.774	6,4
2005	—	—	—	—	199	1,7	654	7,8	2.873	6,5	3.726	6,5
2006	—	—	—	—	204	2,0	776	8,1	3.467	6,7	4.447	6,7
2007	—	—	—	—	228	1,8	818	6,6	2.960	6,8	4.006	6,5
2008	—	—	—	—	238	1,9	833	6,5	2.698	8,3	3.769	7,5

Veränderungen gegenüber den Vorjahren

2006 : 2007	—	—	—	—	+ 24	- 0,2	+ 42	- 1,6	- 507	+ 0,1	- 441	- 0,3
in %	—	—	—	—	+ 11,8	- 8,2	+ 5,4	- 19,1	- 14,6	+ 1,5	- 9,9	- 3,9
2007 : 2008	—	—	—	—	+ 10	+ 0,1	+ 15	- 0,0	- 262	+ 1,5	- 237	+ 1,0
in %	—	—	—	—	+ 4,4	+ 4,1	+ 1,8	- 0,6	- 8,9	+ 21,5	- 5,9	+ 15,6

260

Übersicht 17: Einrichtungen künstlerischer Art**Leistungen an Pensionskassen****Beträge in Tausend EUR**

Öffentliche Unternehmungen und Einrichtungen	Vorstand, Geschäftsführung, Direktorium		Verwaltungspersonal				Technisches Personal				Künstlerisches Personal					
			2007		2008		2007		2008		2007		2008			
	Pers	Betrag	Pers	Betrag	Pers	Betrag	Pers	Betrag	Pers	Betrag	Pers	Betrag	Pers	Betrag	Pers	Betrag
	Anm.	1	2	3	4	5	6	7	8	9	10	11	12	9	10	11
Bregenzer Festspiele GmbH	1	173,3	1	20,5	—	—	—	—	—	—	—	—	—	—	—	—
Burgtheater GmbH	2	38,7	2	43,5	7	1,9	7	14,1	14	6,1	6	2,3	2	23,1	2	20,9
Theaterservice GmbH	—	—	—	—	15	3,4	15	3,6	—	—	—	—	—	—	—	—
Volksoper Wien GmbH	—	—	—	—	1	0,4	—	—	—	—	—	—	—	—	—	—
Wiener Staatsoper GmbH	—	—	—	—	10	2,9	10	3,0	—	—	—	—	—	—	—	—
Summe	3	212,0	3	64,0	33	8,7	32	20,7	14	6,1	6	2,3	2	23,1	2	20,9

Leistungen an Abfertigungskassen und Mitarbeitervorsorgekassen**Beträge in Tausend EUR**

Öffentliche Unternehmungen und Einrichtungen	Vorstand, Geschäftsführung, Direktorium		Verwaltungspersonal				Technisches Personal				Künstlerisches Personal					
			2007		2008		2007		2008		2007		2008			
	Pers	Betrag	Pers	Betrag	Pers	Betrag	Pers	Betrag	Pers	Betrag	Pers	Betrag	Pers	Betrag	Pers	Betrag
	Anm.	1	2	3	4	5	6	7	8	9	10	11	12	9	10	11
ART FOR ART Kreativ- Werkstätten GmbH	—	—	—	—	1	0,1	—	—	—	—	—	—	—	—	—	—
Bregenzer Festspiele GmbH	1	2,8	1	2,8	137	8,7	147	8,5	97	17,4	86	17,3	285	22,7	237	20,7
Bundestheater-Holding GmbH	—	—	—	—	3	2,2	3	2,0	—	—	—	—	—	—	—	—
Burgtheater GmbH	—	—	—	—	9	3,1	13	5,2	63	25,5	73	30,5	93	60,9	100	69,2
Salzburger Festspielfonds	1	1,2	1	1,5	77	20,7	88	21,0	804	76,9	825	81,9	517	68,6	433	75,0
Theater der Jugend	—	—	—	—	8	2,2	5	2,2	37	7,7	58	10,9	18	9,3	21	12,2
Theaterservice GmbH	—	—	—	—	88	31,1	104	36,8	—	—	—	—	—	—	—	—
Volksoper Wien GmbH	—	—	—	—	14	9,8	28	11,9	66	24,6	74	28,5	78	52,4	89	61,3
Wiener Staatsoper GmbH	—	—	—	—	32	10,1	37	13,0	98	35,9	112	43,4	159	89,0	184	108,9
Summe	2	4,0	2	4,3	369	87,9	425	100,7	1.165	188,1	1.228	212,5	1.150	302,9	1.064	347,2

Einkommen

Bereich 18

Sonstige Einrichtungen

Übersicht 18: Sonstige Einrichtungen

Beträge in Tausend EUR

Öffentliche Unternehmungen und Einrichtungen		Aufsichtsrat				Vorstand bzw. Geschäftsführung				Angestellte					
		2007		2008		2007		2008		2007		2008			
		Pers	Ø-EK (Abf)	Pers	Ø-EK (Abf)	Pers	Ø-EK (Abf)	Pers	Ø-EK (Abf)	Pers	Ø-EK (Abf)	Pers	Ø-EK (Abf)		
		1	2	3	4	5	6	7	8	9	10	11	12		
Agrammarkt Austria	1)	M	—	—	9	—	2	139,8 (1)	104,4	2	149,7	—	—	—	—
		M+W	14	6,5	12	6,4	2	139,8 (1)	104,4	2	149,7	575 (8)	38,1 (32,7)	566 (14)	40,1 (28,6)
Allgemeiner Entschädigungs- fonds für Opfer des Nationalsozialismus	2) 3) 4) 5)	M	14	—	14	—	—	—	—	—	—	26	39,2	30 (1)	37,9 (1,2)
		W	9	—	9	—	1	59,6	—	1	64,5	55	34,9	53	34,6
		M+W	23	—	23	—	1	59,6	—	1	64,5	81	36,3	83 (1)	35,8 (1,2)
Arbeitsmarktservice Österreich; Bundesgeschäftsstelle	6)	M	—	—	—	—	2	153,9	—	2	158,0	—	—	—	—
		M+W	—	—	—	—	2	153,9	—	2	158,0	3.275 (58)	39,5 (20,5)	3.438 (32)	41,2 (18,3)
Austrian Development Agency #)	6)	M+W	—	—	—	—	1	156,6	—	1	125,5	142 (3)	37,1 (2,9)	144 (5)	40,9 (3,0)
Buchhaltungsagentur des Bundes	7) 8)	M	9	2,1	9	—	—	—	—	2	19,3	249	39,5	241	43,0
		W	—	—	—	—	1	161,7	—	1	115,8	339 (8)	30,3 (17,1)	331 (2)	31,9 (24,1)
		M+W	9	2,1	9	—	1	161,7	—	1	154,5	588 (8)	34,2 (17,1)	572 (2)	36,6 (24,1)
Bundespensionskasse AG	9)	M	6	—	6	—	1	163,7	—	1	167,2	1	46,2	1	47,6
		W	—	—	—	—	1	160,3	—	1	181,2	—	—	—	—
		M+W	6	—	6	—	1	162,0	—	2	174,6	1	46,2	1	47,6

Sonstige Einrichtungen Übersicht 18

Arbeiter				Lehrlinge				Summe der Beschäftigten			
2007		2008		2007		2008		2007		2008	
Pers	Ø-EK (Abf)	Pers	Ø-EK (Abf)	Pers	Ø-EK	Pers	Ø-EK	Pers	Ø-EK (Abf)	Pers	Ø-EK (Abf)
13	14	15	16	17	18	19	20	21	22	23	24
—	—	—	—	—	—	—	—	—	—	—	—
—	—	—	—	—	—	—	—	575 (8)	38,1 (32,7)	566 (14)	40,1 (28,6)
—	—	—	—	—	—	—	—	26	39,2	30 (1)	37,9 (1,2)
—	—	—	—	—	—	—	—	55	34,9	53	34,6
—	—	—	—	—	—	—	—	81	36,3	83 (1)	35,8 (1,2)
—	—	—	—	—	—	—	—	—	—	—	—
1.056	45,1	1.030	47,2	36	7,9	36	7,8	4.367 (58)	40,6 (20,5)	4.504 (32)	42,3 (18,3)
4	49,6	4	67,7	—	—	1	76,1	146 (3)	38,7 (2,9)	149 (5)	43,3 (3,0)
—	—	—	—	5	5,3	4	10,8	254	38,8	245	42,4
—	—	—	—	10	5,9	9	8,8	349 (8)	29,6 (17,1)	340 (2)	31,3 (24,1)
—	—	—	—	15	5,7	13	9,4	603 (8)	33,5 (17,1)	585 (2)	36,0 (24,1)
—	—	—	—	—	—	—	—	1	46,2	1	47,6
—	—	—	—	—	—	—	—	—	—	—	—
—	—	—	—	—	—	—	—	1	46,2	1	47,6

Übersicht 18: Sonstige Einrichtungen

Beträge in Tausend EUR

Öffentliche Unternehmungen und Einrichtungen		Aufsichtsrat				Vorstand bzw. Geschäftsführung				Angestellte				
		2007		2008		2007		2008		2007		2008		
		Pers	Ø-EK (Abf)	Pers	Ø-EK (Abf)	Pers	Ø-EK (Abf)	Pers	Ø-EK (Abf)	Pers	Ø-EK (Abf)	Pers	Ø-EK (Abf)	
Ann.	1	2	3	4	5	6	7	8	9	10	11	12		
Bundesstelle für Sektenfragen	M	—	—	—	—	1	69,6	1	72,5	2	38,3	1	55,8	
	W	—	—	—	—	—	—	—	—	3	37,8	3	39,1	
	M+W	—	—	—	—	1	69,6	1	72,5	5	38,0	4	43,3	
Diplomatische Akademie Wien	#) 2) 10) 11)	M	16	—	16	—	1	104,9	1	104,7	9	73,1	10	65,7
		W	6	—	6	—	—	—	—	—	16	44,0	16 (2)	46,5 (14,6)
		M+W	22	—	22	—	1	104,9	1	104,7	25	54,5	26 (2)	53,9 (14,6)
Erzbischof Ladislaus von Pyrker- und Erzherzog Albrecht-Gasteiner Badestiftung	M	—	—	—	—	—	—	—	—	5	36,2	5	38,5	
	W	—	—	—	—	—	—	—	—	5	29,3	7 (2)	28,1 (4,5)	
	M+W	—	—	—	—	—	—	—	—	10	32,7	12 (2)	32,4 (4,5)	
Fonds zur Förderung der Wissenschaftlichen Forschung (FWF)	12)	M	6	—	6	2,0	3	25,9	3	24,0	25	56,1	26	57,5
		W	4	—	4	2,6	1	18,0	1	18,0	46 (1)	44,5 (12,2)	48	46,7
		M+W	10	—	10	2,3	4	23,9	4	22,5	71 (1)	48,6 (12,2)	74	50,5
Gesundheit Österreich GmbH	M	—	—	—	—	1	31,6	—	—	32 (2)	52,8 (88,8)	34 (1)	56,5 (82,0)	
	W	—	—	—	—	1	145,5	1	171,0	69 (3)	41,2 (56,0)	74 (2)	47,2 (7,0)	
	M+W	—	—	—	—	2	88,5	1	171,0	101 (5)	44,9 (69,1)	108 (3)	50,1 (32,0)	

(Fortsetzung)

Übersicht 18

Arbeiter				Lehrlinge				Summe der Beschäftigten			
2007		2008		2007		2008		2007		2008	
Pers	Ø-EK (Abf)	Pers	Ø-EK (Abf)	Pers	Ø-EK	Pers	Ø-EK	Pers	Ø-EK (Abf)	Pers	Ø-EK (Abf)
13	14	15	16	17	18	19	20	21	22	23	24
—	—	—	—	—	—	—	—	2	38,3	1	55,8
—	—	—	—	—	—	—	—	3	37,8	3	39,1
—	—	—	—	—	—	—	—	5	38,0	4	43,3
5	26,7	5	28,8	5	7,4	3	11,2	19	43,8	18	46,7
8	21,5	8 (1)	22,3 (9,3)	3	7,9	3	8,2	27	33,5	27 (3)	35,4 (12,9)
13	23,5	13 (1)	24,8 (9,3)	8	7,6	6	9,7	46	37,8	45 (3)	39,9 (12,9)
2	41,5	3	32,1	—	—	—	—	7	37,7	8	36,1
12 (1)	28,6 (5,3)	15	25,2	—	—	—	—	17 (1)	28,8 (5,3)	22 (2)	26,1 (4,5)
14 (1)	30,5 (5,3)	18	26,4	—	—	—	—	24 (1)	31,4 (5,3)	30 (2)	28,8 (4,5)
—	—	—	—	—	—	—	—	25	56,1	26	57,5
—	—	—	—	—	—	—	—	46 (1)	44,5 (12,2)	48	46,7
—	—	—	—	—	—	—	—	71 (1)	48,6 (12,2)	74	50,5
—	—	—	—	—	—	—	—	32 (2)	52,8 (88,8)	34 (1)	56,5 (82,0)
2	21,7	—	—	1	8,1	1	10,5	72 (3)	40,2 (56,0)	75 (2)	46,7 (7,0)
2	21,7	—	—	1	8,1	1	10,5	104 (5)	44,1 (69,1)	109 (3)	49,7 (32,0)

266

Übersicht 18: Sonstige Einrichtungen

Beträge in Tausend EUR

Öffentliche Unternehmungen und Einrichtungen		Aufsichtsrat				Vorstand bzw. Geschäftsführung				Angestellte				
		2007		2008		2007		2008		2007		2008		
		Pers	Ø-EK (Abf)	Pers	Ø-EK (Abf)	Pers	Ø-EK (Abf)	Pers	Ø-EK (Abf)	Pers	Ø-EK (Abf)	Pers	Ø-EK (Abf)	
		1	2	3	4	5	6	7	8	9	10	11	12	
	<i>Anm.</i>													
GIG Grundstücks- und Infrastruktur Besitz AG	M	3	1,1	3	1,3	1	—	—	—	—	—	—	—	
	W	1	1,1	1	1,3	1	—	1	—	—	—	—	—	
	M+W	4	1,1	4	1,3	2	—	1	—	—	—	—	—	
IEF-Service GmbH	M	4	1,6	4	1,6	2	129,8 (1)	2	119,3	—	—	—	—	
	M+W	4	1,6	4	1,6	2	129,8 (1)	2	119,3	107	43,0	111 (3)	45,6 (22,9)	
Künstler- Sozialversicherungsfonds	2)	M	6	0,3	7	0,2	1	30,8	1	40,6	1	15,2	1	17,4
	W	3	0,1	2	0,2	—	—	—	—	3	32,8	3	39,0	
	M+W	9	0,2	9	0,2	1	30,8	1	40,6	4	28,4	4	33,6	
Nationale Anti-Doping Agentur Austria GmbH	13)	M	—	—	—	—	—	1	55,0	—	—	2	23,5	
	W	—	—	—	—	—	—	—	—	—	—	2	18,4	
	M+W	—	—	—	—	—	—	1	55,0	—	—	4	21,0	
Nationalfonds der Republik Österreich für Opfer des Nationalsozialismus	2) 14) 15)	M	14	—	14	—	—	—	—	4	37,8 (10,1)	3	42,6	
	W	9	—	9	—	1	59,6	1	64,5	13	37,9	12 (1)	43,4 (3,9)	
	M+W	23	—	23	—	1	59,6	1	64,5	17 (1)	37,9 (10,1)	15 (1)	43,2 (3,9)	
ÖISS-Datensysteme Planungs- und Simulations- programme GmbH		M	—	—	—	1	25,0	1	5,9	—	—	—	—	

(Fortsetzung)

Übersicht 18

Arbeiter				Lehrlinge				Summe der Beschäftigten			
2007		2008		2007		2008		2007		2008	
Pers	Ø-EK (Abf)	Pers	Ø-EK (Abf)	Pers	Ø-EK	Pers	Ø-EK	Pers	Ø-EK (Abf)	Pers	Ø-EK (Abf)
13	14	15	16	17	18	19	20	21	22	23	24
—	—	—	—	—	—	—	—	—	—	—	—
—	—	—	—	—	—	—	—	—	—	—	—
—	—	—	—	—	—	—	—	—	—	—	—
—	—	—	—	—	—	—	—	—	—	—	—
—	—	—	—	—	—	—	—	107	43,0	111 (3)	45,6 (22,9)
—	—	—	—	—	—	—	—	1	15,2	1	17,4
—	—	—	—	—	—	—	—	3	32,8	3	39,0
—	—	—	—	—	—	—	—	4	28,4	4	33,6
—	—	—	—	—	—	—	—	—	—	2	23,5
—	—	—	—	—	—	—	—	—	—	2	18,4
—	—	—	—	—	—	—	—	—	—	4	21,0
—	—	—	—	—	—	—	—	4 (1)	37,8 (10,1)	3	42,6
—	—	—	—	—	—	—	—	13	37,9	12 (1)	43,4 (3,9)
—	—	—	—	—	—	—	—	17 (1)	37,9 (10,1)	15 (1)	43,2 (3,9)
—	—	—	—	—	—	—	—	—	—	—	—

Übersicht 18: Sonstige Einrichtungen

Beträge in Tausend EUR

Öffentliche Unternehmungen und Einrichtungen		Aufsichtsrat				Vorstand bzw. Geschäftsführung				Angestellte			
		2007		2008		2007		2008		2007		2008	
		Pers	Ø-EK (Abf)	Pers	Ø-EK (Abf)	Pers	Ø-EK (Abf)	Pers	Ø-EK (Abf)	Pers	Ø-EK (Abf)	Pers	Ø-EK (Abf)
		1	2	3	4	5	6	7	8	9	10	11	12
	<i>Anm.</i>												
ÖISS Österreichisches Institut für Schul- und Sportstättenbau	^{16) 17)} M	28	2,8	27	2,8	1	79,1	1	71,2	3	12,8	3	20,0
	W	2	—	3	—	—	—	—	—	4	28,5	3	35,3
	M+W	30	2,6	30	2,5	1	79,1	1	71,2	7	21,7	6	27,6
"Österreich Institut G.m.b.H."	M	—	—	—	—	—	—	—	—	5 (1)	34,4 (9,7)	5 (1)	45,7 (18,5)
	W	—	—	—	—	1	43,7	1	63,9	9	38,2	9	37,6
	M+W	—	—	—	—	1	43,7	1	63,9	14 (1)	36,8 (9,7)	14 (1)	40,5 (18,5)
Österreichische UNESCO- Kommission	¹⁸⁾ M	—	—	—	—	6	—	6	—	1	11,5	1	8,6
	W	—	—	—	—	6	—	6	—	7	18,2	7 (1)	20,2 (7,3)
	M+W	—	—	—	—	12	—	12	—	8	17,4	8 (1)	18,8 (7,3)
ÖSTERREICHISCHER AUS- TAUSCHDIENST - Agentur für internationale Bildungs- und Wissenschafts- kooperation	M	—	—	—	—	2	68,4	2	70,2	35 (1)	29,2 (27,0)	40 (1)	29,6 (4,5)
	W	—	—	—	—	—	—	—	—	88 (2)	22,1 (5,7)	99	23,6
	M+W	—	—	—	—	2	68,4	2	70,2	123 (3)	24,1 (12,8)	139 (1)	25,3 (4,5)
Österreichisches Institut für Sportmedizin	¹⁹⁾ M	—	—	—	—	1	31,1	1	32,1	5	39,2	6	36,3
	W	—	—	—	—	—	—	—	—	1	49,4	1 (1)	42,3 (3,1)
	M+W	—	—	—	—	1	31,1	1	32,1	6	40,9	7 (1)	37,1 (3,1)

(Fortsetzung)

Übersicht 18

Arbeiter				Lehrlinge				Summe der Beschäftigten			
2007		2008		2007		2008		2007		2008	
Pers	Ø-EK (Abf)	Pers	Ø-EK (Abf)	Pers	Ø-EK	Pers	Ø-EK	Pers	Ø-EK (Abf)	Pers	Ø-EK (Abf)
13	14	15	16	17	18	19	20	21	22	23	24
—	—	—	—	—	—	—	—	3	12,8	3	20,0
—	—	—	—	—	—	—	—	4	28,5	3	35,3
—	—	—	—	—	—	—	—	7	21,7	6	27,6
—	—	—	—	—	—	—	—	5 (1)	34,4 (9,7)	5 (1)	45,7 (18,5)
—	—	—	—	—	—	—	—	9	38,2	9	37,6
—	—	—	—	—	—	—	—	14 (1)	36,8 (9,7)	14 (1)	40,5 (18,5)
—	—	—	—	—	—	—	—	1	11,5	1	8,6
—	—	—	—	—	—	—	—	7	18,2	7 (1)	20,2 (7,3)
—	—	—	—	—	—	—	—	8	17,4	8 (1)	18,8 (7,3)
—	—	—	—	—	—	—	—	35 (1)	29,2 (27,0)	40 (1)	29,6 (4,5)
—	—	—	—	—	—	—	—	88 (2)	22,1 (5,7)	99	23,6
—	—	—	—	—	—	—	—	123 (3)	24,1 (12,8)	139 (1)	25,3 (4,5)
—	—	—	—	—	—	—	—	5	39,2	6	36,3
—	—	—	—	—	—	—	—	1	49,4	1 (1)	42,3 (3,1)
—	—	—	—	—	—	—	—	6	40,9	7 (1)	37,1 (3,1)

270

Übersicht 18: Sonstige Einrichtungen

Beträge in Tausend EUR

Öffentliche Unternehmungen und Einrichtungen		Aufsichtsrat				Vorstand bzw. Geschäftsführung				Angestellte			
		2007		2008		2007		2008		2007		2008	
		Pers	Ø-EK (Abf)	Pers	Ø-EK (Abf)	Pers	Ø-EK (Abf)	Pers	Ø-EK (Abf)	Pers	Ø-EK (Abf)	Pers	Ø-EK (Abf)
		1	2	3	4	5	6	7	8	9	10	11	12
	<i>Anm.</i>												
Privatkrankenanstalten- Finanzierungsfonds	M	—	—	—	—	1	102,2	1	105,1	1	40,0	1	41,3
	W	—	—	—	—	—	—	—	—	2	42,6	2	38,7
	M+W	—	—	—	—	1	102,2	1	105,1	3	41,7	3	39,5
Salzburg Management GmbH University of Salzburg Business School	M	—	—	—	—	1	111,2	1	124,8	3	34,4	4	34,8
	W	—	—	—	—	—	—	—	—	11 (2)	37,2 (9,6)	16	32,1
	M+W	—	—	—	—	1	111,2	1	124,8	14 (2)	36,6 (9,6)	20	32,6
STATISTIK AUSTRIA Bundesanstalt Statistik Österreich	M	8	0,5	8	1,0	1	170,0	1	170,0	302 (19)	44,8 (22,4)	304 (9)	47,1 (27,1)
	W	—	—	—	—	1	160,0	1	160,0	483 (18)	34,5 (17,5)	489 (11)	36,1 (20,3)
	M+W	8	0,5	8	1,0	2	165,0	2	165,0	785 (37)	38,5 (20,0)	793 (20)	40,3 (23,4)
Stiftung Theresianische Akademie	M	7	—	7	—	1	21,4	1	21,4	26 (2)	28,1 (68,6)	32 (2)	22,6 (20,8)
	W	1	—	1	—	—	—	—	—	28 (3)	23,6 (5,4)	37 (2)	17,5 (9,4)
	M+W	8	—	8	—	1	21,4	1	21,4	54 (5)	25,8 (30,7)	69 (4)	19,9 (15,1)
SVD Büromanagement GmbH ^{#) 20)}	M	—	—	—	—	1 (1)	114,4 (32,5)	1	33,6	20	26,2	24	26,2
	W	—	—	—	—	—	—	—	—	20	24,5	24	26,1
	M+W	—	—	—	—	1 (1)	114,4 (32,5)	1	33,6	40	25,4	48	26,1

(Fortsetzung)

Übersicht 18

Arbeiter				Lehrlinge				Summe der Beschäftigten			
2007		2008		2007		2008		2007		2008	
Pers	Ø-EK (Abf)	Pers	Ø-EK (Abf)	Pers	Ø-EK	Pers	Ø-EK	Pers	Ø-EK (Abf)	Pers	Ø-EK (Abf)
13	14	15	16	17	18	19	20	21	22	23	24
—	—	—	—	—	—	—	—	1	40,0	1	41,3
—	—	—	—	—	—	—	—	2	42,6	2	38,7
—	—	—	—	—	—	—	—	3	41,7	3	39,5
—	—	—	—	—	—	—	—	3	34,4	4	34,8
—	—	—	—	—	—	1	2,7	11 (2)	37,2 (9,6)	17	30,3
—	—	—	—	—	—	1	2,7	14 (2)	36,6 (9,6)	21	31,2
—	—	—	—	—	—	—	—	302 (19)	44,8 (22,4)	304 (9)	47,1 (27,1)
—	—	—	—	1	6,3	1	8,6	484 (18)	34,5 (17,5)	490 (11)	36,0 (20,3)
—	—	—	—	1	6,3	1	8,6	786 (37)	38,4 (20,0)	794 (20)	40,3 (23,4)
4	6,0	2	10,6	—	—	—	—	30 (2)	25,2 (68,6)	34 (2)	21,9 (20,8)
1	4,1	—	—	—	—	—	—	29 (3)	22,9 (5,4)	37 (2)	17,5 (9,4)
5	5,6	2	10,6	—	—	—	—	59 (5)	24,1 (30,7)	71 (4)	19,6 (15,1)
4	22,6	4	20,4	—	—	—	—	24	25,7	28	25,5
53	16,0	57	17,6	—	—	—	—	73	18,4	81	20,3
57	16,4	61	17,8	—	—	—	—	97	20,2	109	21,6

Übersicht 18: Sonstige Einrichtungen

Beträge in Tausend EUR

Öffentliche Unternehmungen und Einrichtungen	Anm.	Aufsichtsrat				Vorstand bzw. Geschäftsführung				Angestellte			
		2007		2008		2007		2008		2007		2008	
		Pers.	Ø-EK (Abf)	Pers.	Ø-EK (Abf)	Pers.	Ø-EK (Abf)	Pers.	Ø-EK (Abf)	Pers.	Ø-EK (Abf)	Pers.	Ø-EK (Abf)
		1	2	3	4	5	6	7	8	9	10	11	12
Vereinigte altösterreichische Militärstiftungen	W	—	—	—	—	—	—	—	—	1	18,2	1	19,2
Zentrum für sichere Informationstechnologie - Austria	M	—	—	—	—	2	134,3	2	134,3	7	48,4	4	47,7
	W	—	—	—	—	—	—	—	—	2	45,0	2	46,5
	M+W	—	—	—	—	2	134,3	2	134,3	9	47,7	6	47,3
Zukunftsfonds der Republik Österreich	M	—	—	—	—	1	83,1	1	61,3	1	43,0	1	44,5
	W	—	—	—	—	—	—	—	—	2	33,2	2	31,9
	M+W	—	—	—	—	1	83,1	1	61,3	3	36,5	3	36,1
Summe		170	1,2	168	1,2	49	66,8	49	69,2	6.069	38,4	6.279	40,1

Anm. zu:

#) Spalte 22 + 24

Enthält den den einzelnen Beschäftigtengruppen nicht zuordenbaren freiwilligen Sozialaufwand.

1) Spalte 1 + 3

Die Anzahl der Verwaltungsratsmitglieder wurde ab August 2007 von 16 auf 12 reduziert und besteht nunmehr aus neun Männern und drei Frauen. Eine genaue Trennung ist insofern nicht möglich, da auch Ersatzmitglieder zum Einsatz kommen. Die Entschädigung ist für alle anspruchsberechtigten Verwaltungsratsmitglieder gleich hoch.

2) Spalte 1 + 3

Kuratorium

3) Spalte 5 + 7

Generalsekretärin; sie ist Beamtin und wird von der Parlamentsdirektion entlohnt; der halbe Jahresbezug der Generalsekretärin wird vom Nationalfonds und vom Allgemeinen Entschädigungsfonds der Parlamentsdirektion refundiert.

4) Spalte 9

2007: Weiters waren 24 Männer mit einem Bruttogesamtbezug von 306,2 TEUR und 22 Frauen mit einem Bruttogesamtbezug von 266,3 TEUR aufgrund eines Freien Dienstvertrages beschäftigt.

5) Spalte 11

2008: Weiters waren 11 Männer mit einem Bruttogesamtbezug von 143,2 TEUR und 13 Frauen mit einem Bruttogesamtbezug von 175,7 TEUR aufgrund eines Freien Dienstvertrages beschäftigt.

6) Spalte 13 + 15

In der Spalte "Arbeiter" wurden die Beamten erfasst.

7) Spalte 7 + 8

Wechsel in der Geschäftsführung: Geschäftsführerin bis inkl. 31.8.2008 tätig; ab 1.9.2008 für zwei Monate Bestellung eines interimistischen Geschäftsführers, seit 1.11.2008 auf fünf Jahre bestellter Geschäftsführer.

8) Spalte 4

Die Feststellung für das Geschäftsjahr 2008 erfolgt i.V.m. der Feststellung des Jahresabschlusses 2008 durch das BMF.

9) Spalte 5 + 7

Vorstand Jänner 2007 bis inkl. September 2008 Teilzeit tätig, ab Oktober 2008 zwei männliche Vorstandsmitglieder Vollzeit tätig; Durchschnittseinkommen auf Vollzeit hochgerechnet.

10) Spalte 5 + 7

Geschäftsführer ist Direktor

11) Spalte 17 + 19

Freie Dienstnehmer

(Fortsetzung)

Übersicht 18

Arbeiter				Lehrlinge				Summe der Beschäftigten			
2007		2008		2007		2008		2007		2008	
Pers	Ø-EK (Abf)	Pers	Ø-EK (Abf)	Pers	Ø-EK	Pers	Ø-EK	Pers	Ø-EK (Abf)	Pers	Ø-EK (Abf)
13	14	15	16	17	18	19	20	21	22	23	24
6	17,6	6 (1)	18,4 (5,9)	—	—	—	—	7	17,7	7 (1)	18,5 (5,9)
—	—	—	—	—	—	—	—	7	48,4	4	47,7
—	—	—	—	—	—	—	—	2	45,0	2	46,5
—	—	—	—	—	—	—	—	9	47,7	6	47,3
—	—	—	—	—	—	—	—	1	43,0	1	44,5
—	—	—	—	—	—	—	—	2	33,2	2	31,9
—	—	—	—	—	—	—	—	3	36,5	3	36,1
1.157	42,9	1.134	44,9	61	7,3	59	9,5	7.287	38,9	7.472	40,6

- 12) Spalte 5 + 7 Geschäftsführung (Präsident und drei Vizepräsidenten) erhält vom FWF nur eine Aufwandsentschädigung.
- 13) Gesellschaftsgründung am 1. Juli 2008
- 14) Spalte 5 + 7 Generalsekretärin; sie ist Beamtin und wird von der Parlamentsdirektion entlohnt; der halbe Jahresbezug der Generalsekretärin wird vom Nationalfonds und vom Allgemeinen Entschädigungsfonds der Parlamentsdirektion refundiert.
- 15) Spalte 9 + 11 2007: Weiters waren 2 Männer mit einem Bruttogesamtbezug von 33,3 TEUR und 5 Frauen mit einem Bruttogesamtbezug von 58,9 TEUR aufgrund eines Freien Dienstvertrages beschäftigt.
2008: Weiters waren 3 Männer mit einem Bruttogesamtbezug von 41,3 TEUR und 4 Frauen mit einem Bruttogesamtbezug von 60,3 TEUR aufgrund eines Freien Dienstvertrages beschäftigt.
- 16) Spalte 1 + 2 Zusammensetzung 2007: 18 männl. + 2 weibl. Kuratoriumsmitglieder, die unentgeltlich wirkten, sowie 10 männl. Fachratsmitglieder
- 17) Spalte 3 + 4 Zusammensetzung 2008: 17 männl. + 3 weibl. Kuratoriumsmitglieder, die unentgeltlich wirkten, sowie 10 männl. Fachratsmitglieder
- 18) Spalte 5 - 8 Der Verein hat eine Präsidentin und elf weitere Vorstandsmitglieder, die kein Entgelt vom Verein erhalten.
- 19) Spalte 5 + 7 Geschäftsführer ist teilzeitbeschäftigt.
- 20) Ein Geschäftsführer und 137,7 Beschäftigte (2007) bzw. ein Geschäftsführer und 160,7 Beschäftigte (2008) werden aufgrund von Personalüberlassungsverträgen von der SVA der Bauern, der SVA der gewerblichen Wirtschaft, der Versicherungsanstalt öffentlich Bediensteter und der VA für Eisenbahnen und Bergbau zur Verfügung gestellt. Die Refundierung der Bezüge wird bei der SVD GmbH unter Sachaufwand verbucht.

274

Übersicht 18: Sonstige Einrichtungen**Jahresreihe****Beträge in Tausend EUR**

Berichtsjahr	Aufsichtsrat		Vorstand bzw Geschäftsführung		Angestellte		Arbeiter		Lehrlinge		Summe der Beschäftigten		
	Pers	Ø-EK	Pers	Ø-EK	Pers	Ø-EK	Pers	Ø-EK	Pers	Ø-EK	Pers	Ø-EK	
	<i>Anm</i>	1	2	3	4	5	6	7	8	9	10	11	12
2004		185	0,7	58	57,7	5.003	35,0	1.233	37,0	13	10,6	6.249	35,4
2005		144	0,9	47	80,6	5.724	35,8	1.174	39,2	38	9,1	6.936	36,3
2006		144	0,9	46	82,5	5.824	36,6	1.170	40,8	39	8,6	7.033	37,3
2007		170	1,2	49	66,8	6.069	38,4	1.157	42,9	61	7,3	7.287	38,9
2008		168	1,2	49	69,2	6.279	40,1	1.134	44,9	59	9,5	7.472	40,6

Veränderungen gegenüber den Vorjahren

2006 : 2007	+ 26	+ 0,3	+ 3	- 15,7	+ 245	+ 1,8	- 13	+ 2,2	+ 22	- 1,3	+ 254	+ 1,6
in %	+ 17,8	+ 27,4	+ 6,5	- 19,1	+ 4,2	+ 4,8	- 1,1	+ 5,3	+ 56,4	- 14,8	+ 3,6	+ 4,3
2007 : 2008	- 2	- 0,0	-	+ 2,4	+ 210	+ 1,7	- 23	+ 2,0	- 2	+ 2,2	+ 185	+ 1,7
in %	- 1,0	- 3,1	- 0,3	+ 3,7	+ 3,5	+ 4,4	- 2,0	+ 4,7	- 3,3	+ 29,8	+ 2,5	+ 4,5

Übersicht 18: Sonstige Einrichtungen

Leistungen an Pensionskassen

Beträge in Tausend EUR

Öffentliche Unternehmungen und Einrichtungen	Vorstand bzw. Geschäftsführung				Angestellte				Arbeiter				
	2007		2008		2007		2008		2007		2008		
	Pers	Betrag	Pers	Betrag	Pers	Betrag	Pers	Betrag	Pers	Betrag	Pers	Betrag	
	Anm.	1	2	3	4	5	6	7	8	9	10	11	12
Agramarkt Austria		2	12,7	2	30,3	393	115,4	420	115,1	—	—	—	—
Arbeitsmarktservice Österreich; Bundesgeschäftsstelle		—	—	—	—	3.057	1.844,1	3.151	1.989,9	—	—	—	—
Austrian Development Agency	1)	—	—	—	—	—	—	—	—	4	52,5	5	52,5
Buchhaltungsagentur des Bundes		—	—	—	—	174	35,1	167	35,5	—	—	—	—
Bundespensionskasse AG		—	—	—	—	1	2,3	1	2,4	—	—	—	—
IEF-Service GmbH	2)	—	—	—	—	54	518,2	53	534,2	—	—	—	—
Nationale Anti-Doping Agentur Austria GmbH		—	—	1	5,6	—	—	—	—	—	—	—	—
STATISTIK AUSTRIA Bundesanstalt Statistik Österreich	3)	—	—	—	—	475	106,9	459	358,4	—	—	—	—
Summe		2	12,7	3	35,9	4.154	2.622,1	4.251	3.035,5	4	52,5	5	52,5

Anm. zu:

3) Spalte 5 + 7

In der Spalte "Angestellte" sind auch die Beamten enthalten.

Im Jahr 2008 wurden 250 TEUR für Pensionsverpflichtungen für Angestellte im KV-Neu und für Beamte für das Jahr 2008 rückgestellt und sind in diesem Betrag enthalten.

1) Spalte 9 + 11

Beigestellte Beamte und beigestelltes Personal der Bundeswirtschaftskammer.

2) Spalte 6 + 8

Deckungsbeitrag zum Personalaufwand für Beamte

276

Übersicht 18: Sonstige Einrichtungen**Leistungen an Abfertigungskassen und Mitarbeitervorsorgekassen**

Beträge in Tausend EUR

Öffentliche Unternehmungen und Einrichtungen	Anm.	Vorstand bzw. Geschäftsführung				Angestellte				Arbeiter			
		2007		2008		2007		2008		2007		2008	
		Pers	Betrag	Pers	Betrag	Pers	Betrag	Pers	Betrag	Pers	Betrag	Pers	Betrag
		1	2	3	4	5	6	7	8	9	10	11	12
Agrarmarkt Austria		1	1,1	2	4,4	230	64,6	226	76,6	—	—	—	—
Allgemeiner Entschädigungsfonds für Opfer des Nationalsozialismus	1)	—	—	—	—	91	41,5	89	42,3	—	—	—	—
Arbeitsmarktservice Österreich; Bundesgeschäftsstelle		—	—	—	—	824	347,4	1.089	456,1	—	—	—	—
Austrian Development Agency		1	2,1	1	1,8	88	69,7	95	78,5	—	—	—	—
Buchhaltungsagentur des Bundes		1	2,6	2	2,1	79	28,0	82	36,2	—	—	—	—
Bundespensionskasse AG		2	2,3	2	2,8	1	0,7	1	0,7	—	—	—	—
Bundesstelle für Sektenfragen		1	1,1	1	1,1	7	2,9	9	2,6	—	—	—	—
Diplomatische Akademie Wien	2)	1	1,6	1	1,6	7	3,3	9	4,6	4	1,2	4	1,3
Erzbischof Ladislaus von Pyrker- und Erzherzog Albrecht-Gasteiner Badestiftung		—	—	—	—	5	1,4	10	2,4	7	2,3	15	3,0
Fonds zur Förderung der Wissenschaftlichen Forschung (FWF)		—	—	—	—	46	25,5	49	29,6	—	—	—	—
IEF-Service GmbH		—	—	—	—	53	12,9	58	14,4	—	—	—	—
Künstler- Sozialversicherungsfonds		1	0,5	1	0,6	5	1,7	6	2,0	—	—	—	—
Nationale Anti-Doping Agentur Austria GmbH		—	—	1	0,7	—	—	4	1,2	—	—	—	—
Nationalfonds der Republik Österreich für Opfer des Nationalsozialismus	3)	—	—	—	—	7	4,1	9	4,3	—	—	—	—
ÖISS Österreichisches Institut für Schul- und Sportstättenbau	4)	—	—	10	0,4	1	0,3	1	0,3	—	—	—	—
Österreich Institut G.m.b.H.		1	0,7	1	1,0	16	6,6	16	7,4	—	—	—	—

Übersicht 18: Sonstige Einrichtungen**Leistungen an Abfertigungskassen und Mitarbeitervorsorgekassen
(Fortsetzung)**

Beträge in Tausend EUR

Öffentliche Unternehmungen und Einrichtungen	Vorstand bzw. Geschäftsführung				Angestellte				Arbeiter				
	2007		2008		2007		2008		2007		2008		
	Pers	Betrag	Pers	Betrag	Pers	Betrag	Pers	Betrag	Pers	Betrag	Pers	Betrag	
	Anm.	1	2	3	4	5	6	7	8	9	10	11	12
Österreichische UNESCO-Kommission	—	—	—	—	7	2,1	7	2,4	—	—	—	—	
ÖSTERREICHISCHER AUSTAUSCHDIENST - Agentur für internationale Bildungs- und Wissen- schafts Kooperation	1	0,9	1	0,9	89	24,9	106	31,8	—	—	—	—	
Österreichisches Institut für Sportmedizin	—	—	—	—	4	1,0	5	1,2	—	—	—	—	
Privatkrankenanstalten- Finanzierungsfonds	—	—	—	—	—	—	1	0,7	—	—	—	—	
Salzburg Management GmbH University of Salzburg Business School	—	—	—	—	14	5,1	30	8,8	—	—	—	—	
STATISTIK AUSTRIA Bundesanstalt Statistik Österreich	5)	—	—	—	166	66,9	210	89,8	—	—	—	—	
Stiftung Theresianische Akademie	—	—	—	—	11	5,5	20	7,3	1	0,2	1	0,1	
SVD Büromanagement GmbH	1	0,1	1	0,3	64	14,9	77	18,7	122	13,4	135	15,7	
Vereinigte altösterreichische Militärstiftungen	—	—	—	—	1	0,3	1	0,3	2	0,6	3	0,8	
Zentrum für sichere Informationstechnologie - Austria	—	—	—	—	4	1,7	2	0,3	1	0,1	1	0,1	
Zukunftsfonds der Republik Österreich	1	1,3	1	0,9	3	1,7	3	1,7	—	—	—	—	
Gesundheit Österreich GmbH	1	0,5	—	—	67	26,2	98	39,3	—	—	—	—	
Summe		13	14,5	25	18,6	1.890	760,9	2.313	961,7	137	17,7	159	21,0

Anm zu:

- 1) Spalte 7 Weiters wurden für 38 Freie DienstnehmerInnen insgesamt 4,7 TEUR an die Mitarbeitervorsorgekasse eingezahlt.
2) Spalte 1 + 3 Direktor; zusätzliche Leistung für sechs freie Dienstnehmer in Höhe von 887 EUR an Mitarbeitervorsorgekasse.
- 3) Spalte 7 Weiters wurden für 8 Freie DienstnehmerInnen insgesamt 1,6 TEUR an die Mitarbeitervorsorgekasse eingezahlt.
4) Spalte 3 Fachratsmitglieder
5) Spalte 5 + 7 In der Spalte "Angestellte" sind auch die Beamten enthalten.

278

Einkommen

Bereich 19

Unternehmungen der Informationsverarbeitung

Übersicht 19: Unternehmungen der Informationsverarbeitung

Beträge in Tausend EUR

Öffentliche Unternehmungen und Einrichtungen		Aufsichtsrat				Vorstand bzw. Geschäftsführung				Angestellte				
		2007		2008		2007		2008		2007		2008		
		Pers	Ø-EK (Abf)	Pers	Ø-EK (Abf)	Pers	Ø-EK (Abf)	Pers	Ø-EK (Abf)	Pers	Ø-EK (Abf)	Pers	Ø-EK (Abf)	
Anm.		1	2	3	4	5	6	7	8	9	10	11	12	
Bundesrechenzentrum GmbH	#)	M	6	2,6	6	2,8	1	176,8	1	192,2	827 (14)	56,7 (39,8)	873 (11)	58,1 (54,8)
		W	—	—	—	—	1	152,0	1	164,7	279 (6)	44,2 (15,8)	291 (2)	44,7 (14,7)
		M+W	6	2,6	6	2,8	2	164,9	2	178,4	1.106 (20)	53,6 (32,6)	1.164 (13)	54,7 (48,7)
Energie AG Oberösterreich Data GmbH		M	—	—	—	—	1	166,6	1	174,8	94	61,8	99	64,2
		W	—	—	—	—	—	—	—	—	8	44,6	9	43,5
		M+W	—	—	—	—	1	166,6	1	174,8	102	60,5	108	62,5
Erstes Burgenländisches Rechenzentrum Gesellschaft m.b.H		M	—	—	—	—	—	—	—	—	18 (1)	58,1 (10,7)	17 (1)	56,5 (71,9)
		W	—	—	—	—	—	—	—	—	2	31,2	2	32,6
		M+W	—	—	—	—	—	—	—	—	20 (1)	55,6 (10,7)	19 (1)	54,3 (71,9)
IT-Service der Sozialversicherungen GmbH	#)	M	—	—	—	—	2	146,2	2	149,3	57	33,6	118	31,4
		W	—	—	—	—	—	—	—	—	21	21,7	56	20,8
		M+W	—	—	—	—	2	146,2	2	149,3	78	30,4	174	28,0

Unternehmungen der Informationsverarbeitung

Übersicht 19

Arbeiter				Lehrlinge				Summe der Beschäftigten			
2007		2008		2007		2008		2007		2008	
Pers	Ø-EK (Abf)	Pers	Ø-EK (Abf)	Pers	Ø-EK	Pers	Ø-EK	Pers	Ø-EK (Abf)	Pers	Ø-EK (Abf)
13	14	15	16	17	18	19	20	21	22	23	24
—	—	—	—	7	10,0	7	9,3	834 (14)	56,9 (39,8)	880 (11)	58,3 (54,8)
—	—	—	—	3	8,3	4	9,3	282 (6)	44,4 (15,8)	295 (2)	44,8 (14,7)
—	—	—	—	10	9,5	11	9,3	1.116 (20)	53,7 (32,6)	1.175 (13)	54,9 (48,7)
—	—	—	—	—	—	—	—	94	61,8	99	64,2
—	—	—	—	—	—	—	—	8	44,6	9	43,5
—	—	—	—	—	—	—	—	102	60,5	108	62,5
—	—	—	—	—	—	—	—	18 (1)	58,1 (10,7)	17 (1)	56,5 (71,9)
—	—	—	—	—	—	—	—	2	31,2	2	32,6
—	—	—	—	—	—	—	—	20 (1)	55,6 (10,7)	19 (1)	54,3 (71,9)
—	—	—	—	—	—	—	—	57	33,6	118	31,4
—	—	—	—	—	—	—	—	21	21,7	56	20,8
—	—	—	—	—	—	—	—	78	30,4	174	28,1

282

Übersicht 19: Unternehmungen der Informationsverarbeitung**Beträge in Tausend EUR**

Öffentliche Unternehmungen und Einrichtungen		Aufsichtsrat				Vorstand bzw. Geschäftsführung				Angestellte				
		2007		2008		2007		2008		2007		2008		
		Pers	Ø-EK (Abf)	Pers	Ø-EK (Abf)	Pers	Ø-EK (Abf)	Pers	Ø-EK (Abf)	Pers	Ø-EK (Abf)	Pers	Ø-EK (Abf)	
<i>Anm.</i>	1	2	3	4	5	6	7	8	9	10	11	12		
Land-, forst- und wasserwirtschaftliches Rechenzentrum GmbH	#)	M	—	—	—	—	1	162,0	1	193,7	37	47,8	37 (1)	50,2 (21,8)
		W	—	—	—	—	—	—	—	—	11 (1)	33,6 (6,2)	9	39,4
		M+W	—	—	—	—	1	162,0	1	193,7	48 (1)	44,5 (6,2)	46 (1)	48,1 (21,8)
OMNITEC Informationstechnologie- Systemservice GmbH		M	—	—	—	—	—	—	—	—	10	32,0	11	35,8
		W	—	—	—	—	—	—	—	—	3	34,3	4	33,1
		M+W	—	—	—	—	—	—	—	—	13	32,6	15	35,1
Summe			6	2,6	6	2,8	6	158,4	6	170,7	1.367	52,3	1.526	51,8

Anm. zu:

#) Spalte 22 + 24

Enthält den den einzelnen Beschäftigtengruppen nicht zuordenbaren freiwilligen Sozialaufwand.

(Fortsetzung)

Übersicht 19

Arbeiter				Lehrlinge				Summe der Beschäftigten			
2007		2008		2007		2008		2007		2008	
Pers	Ø-EK (Abf)	Pers	Ø-EK (Abf)	Pers	Ø-EK	Pers	Ø-EK	Pers	Ø-EK (Abf)	Pers	Ø-EK (Abf)
13	14	15	16	17	18	19	20	21	22	23	24
—	—	—	—	—	—	—	—	37	47,8	37 (1)	50,2 (21,8)
—	—	—	—	—	—	—	—	11 (1)	33,6 (6,2)	9	39,4
—	—	—	—	—	—	—	—	48 (1)	45,3 (6,2)	46 (1)	49,0 (21,8)
—	—	—	—	—	—	—	—	10	32,0	11	35,8
—	—	—	—	—	—	—	—	3	34,3	4	33,1
—	—	—	—	—	—	—	—	13	32,6	15	35,1
—	—	—	—	10	9,5	11	9,3	1.377	52,4	1.537	52,0

Übersicht 19: Unternehmungen der Informationsverarbeitung**Jahresreihe****Beträge in Tausend EUR**

Berichtsjahr	Aufsichtsrat		Vorstand bzw Geschäftsführung		Angestellte		Arbeiter		Lehrlinge		Summe der Beschäftigten	
	Pers	Ø-EK	Pers	Ø-EK	Pers	Ø-EK	Pers	Ø-EK	Pers	Ø-EK	Pers	Ø-EK
Anm	1	2	3	4	5	6	7	8	9	10	11	12
2004	6	—	12	79,6	1.050	47,6	1	4,3	3	8,0	1.054	47,9
2005	7	—	9	115,9	1.113	49,3	—	—	6	7,2	1.119	49,6
2006	11	—	8	128,4	1.202	51,7	—	—	8	8,5	1.210	51,9
2007	6	2,6	6	158,4	1.367	52,3	—	—	10	9,5	1.377	52,4
2008	6	2,8	6	170,7	1.526	51,8	—	—	11	9,3	1.537	52,0

Veränderungen gegenüber den Vorjahren

2006 : 2007	— 5	—	— 2	+ 29,9	+ 165	+ 0,5	—	—	+ 2	+ 1,0	+ 167	+ 0,5
in %	— 45,5	—	— 25,0	+ 23,3	+ 13,7	+ 1,0	—	—	+ 25,0	+ 11,7	+ 13,8	+ 1,0
2007 : 2008	—	+ 0,2	—	+ 12,3	+ 159	— 0,4	—	—	+ 1	— 0,2	+ 160	— 0,4
in %	—	—	—	+ 7,8	+ 11,7	— 0,8	—	—	+ 10,0	— 2,4	+ 11,6	— 0,8

Übersicht 19: Unternehmungen der Informationsverarbeitung

Leistungen an Pensionskassen

Beträge in Tausend EUR

Öffentliche Unternehmungen und Einrichtungen	Vorstand bzw. Geschäftsführung				Angestellte				Arbeiter			
	2007		2008		2007		2008		2007		2008	
	Pers	Betrag	Pers	Betrag	Pers	Betrag	Pers	Betrag	Pers	Betrag	Pers	Betrag
	Anm.	1	2	3	4	5	6	7	8	9	10	11
Bundesrechenzentrum GmbH	—	—	—	—	690	630,7	755	715,2	—	—	—	—
Energie AG Oberösterreich Data GmbH	1	7,3	1	7,6	101	163,2	107	187,4	—	—	—	—
Erstes Burgenländisches Rechenzentrum Gesellschaft m.b.H	—	—	—	—	3	1,5	3	1,9	—	—	—	—
Land-, forst- und wasserwirtschaftliches Rechenzentrum GmbH	1	12,8	1	13,0	45	12,7	45	13,4	—	—	—	—
Summe	2	20,0	2	20,6	839	808,0	910	918,0	—	—	—	—

286

Übersicht 19: Unternehmungen der Informationsverarbeitung

Leistungen an Abfertigungskassen und Mitarbeitervorsorgekassen

Beträge in Tausend EUR

Öffentliche Unternehmungen und Einrichtungen	Vorstand bzw. Geschäftsführung				Angestellte				Arbeiter				
	2007		2008		2007		2008		2007		2008		
	Pers	Betrag	Pers	Betrag	Pers	Betrag	Pers	Betrag	Pers	Betrag	Pers	Betrag	
	Anm.	1	2	3	4	5	6	7	8	9	10	11	12
Bundesrechenzentrum GmbH		2	4,9	2	5,6	530	339,4	637	406,8	—	—	—	—
Energie AG Oberösterreich Data GmbH		—	—	—	—	13	4,6	20	7,4	—	—	—	—
Erstes Burgenländisches Rechenzentrum Gesellschaft m.b.H		—	—	—	—	2	1,2	2	1,4	—	—	—	—
IT-Service der Sozialversicherungen GmbH		2	4,5	2	4,6	78	34,0	174	71,5	—	—	—	—
Land-, forst- und wasserwirtschaftliches Rechenzentrum GmbH		—	—	—	—	38	15,6	37	22,9	—	—	—	—
OMNITEC Informationstechnologie- Systemservice GmbH		—	—	—	—	7	4,6	13	6,5	—	—	—	—
Summe		4	9,4	4	10,1	668	399,4	883	516,5	—	—	—	—

Einkommen

Bereich 20

Universitäten

288

Übersicht 20: Universitäten

Beträge in Tausend EUR

Öffentliche Unternehmungen und Einrichtungen		Universitätsrat				Rektorat				wissenschaftliches/künstlerisches Universitätspersonal				
		2007		2008		2007		2008		2007		2008		
		Pers	Ø-EK (Abf)	Pers	Ø-EK (Abf)	Pers	Ø-EK (Abf)	Pers	Ø-EK (Abf)	Pers	Ø-EK (Abf)	Pers	Ø-EK (Abf)	
<i>Anm.</i>		1	2	3	4	5	6	7	8	9	10	11	12	
Akademie der bildenden Künste Wien	#) 1) 2)	M	2	4,3	3	8,3	2	134,8	2	146,5	99 (5)	38,8 (14,4)	82	48,9
		W	4	5,3	4	5,6	1	116,3	1	128,5	77 (3)	38,5 (10,7)	88	44,9
		M+W	6	5,0	7	6,8	3	128,6	3	140,5	176 (8)	38,7 (13,1)	170	46,8
Medizinische Universität Graz	#)	M	6	5,3	5	6,1	3	140,8	3	158,2	411 (11)	82,2 (16,7)	425 (5)	85,1 (7,6)
		W	3	4,9	3	9,5	—	—	1	89,9	202 (5)	57,2 (11,4)	220 (4)	59,1 (23,0)
		M+W	9	5,2	8	7,4	3	140,8	4	141,1	613 (16)	73,9 (15,0)	645 (9)	76,2 (14,5)
Medizinische Universität Innsbruck		M	4	20,9	4	29,4	2	165,6	1	202,5	594 (5)	68,3 (15,3)	604 (17)	71,1 (12,3)
		W	3	8,8	3	29,5	1	67,6	1	69,4	299 (14)	47,6 (11,1)	331 (15)	48,8 (15,8)
		M+W	7	15,7	7	29,5	3	133,0	2	136,0	893 (19)	61,3 (12,2)	935 (32)	63,2 (13,9)
Medizinische Universität Wien	3) 4) 5)	M+W	5	29,1	5	15,3	5	158,0 (2)	5	118,8	5.133 (73)	42,2 (19,7)	5.184 (75)	43,5 (18,5)
Montanuniversität Leoben	#)	M	4	5,6	3	6,0	2	126,1	2	133,5	278 (10)	53,4 (20,5)	293 (4)	53,3 (16,2)
		W	1	7,2	2	6,3	1	155,0	1	159,0	54 (2)	39,3 (13,9)	55	39,1
		M+W	5	5,9	5	6,1	3	135,7	3	142,0	332 (12)	51,1 (19,4)	348 (4)	51,1 (16,2)

Universitäten Übersicht 20

allgemeines Universitätspersonal				Lehrlinge				Summe der Beschäftigten			
2007		2008		2007		2008		2007		2008	
Pers	Ø-EK (Abf)	Pers	Ø-EK (Abf)	Pers	Ø-EK	Pers	Ø-EK	Pers	Ø-EK (Abf)	Pers	Ø-EK (Abf)
13	14	15	16	17	18	19	20	21	22	23	24
47 (6)	26,3 (6,7)	47 (2)	23,3 (26,4)	1	6,4	2	5,4	147 (11)	34,8 (10,2)	131 (2)	39,3 (26,4)
69 (2)	34,5 (10,3)	67 (2)	35,3 (6,7)	—	—	—	—	146 (5)	36,8 (10,5)	155 (2)	41,0 (6,7)
116 (8)	31,2 (7,6)	114 (4)	30,3 (16,6)	1	6,4	2	5,4	293 (16)	35,8 (10,3)	286 (4)	40,2 (16,6)
244 (4)	43,1 (8,5)	266 (5)	45,5 (15,0)	7	8,4	7	9,2	662 (15)	67,1 (14,5)	698 (10)	69,4 (11,3)
568 (11)	34,3 (12,3)	628 (11)	36,3 (11,3)	8	7,4	8	9,1	778 (16)	40,1 (12,0)	856 (15)	42,0 (14,4)
812 (15)	36,9 (11,3)	894 (16)	39,0 (12,5)	15	7,9	15	9,2	1.440 (31)	52,5 (13,2)	1.554 (25)	54,3 (13,2)
119 (2)	34,4 (17,0)	127 (1)	36,2 (7,0)	10	9,1	9	8,9	723 (7)	61,9 (15,8)	740 (18)	64,3 (12,0)
364 (11)	29,4 (13,7)	372 (12)	30,6 (15,2)	8	6,8	10	8,3	671 (25)	37,2 (12,3)	713 (27)	38,7 (15,6)
483 (13)	30,6 (14,2)	499 (13)	32,0 (14,6)	18	8,1	19	8,6	1.394 (32)	50,0 (13,0)	1.453 (45)	51,8 (14,1)
—	—	—	—	9	6,8	9	7,7	5.142 (73)	42,1 (19,7)	5.193 (75)	43,4 (18,5)
111 (2)	39,6 (5,2)	117 (3)	38,1 (32,7)	4	9,5	3	12,3	393 (12)	49,2 (17,9)	413 (7)	48,8 (23,3)
113 (2)	31,1 (17,2)	120	31,5	5	8,3	6	9,3	172 (4)	33,2 (15,6)	181	33,3
224 (4)	35,4 (11,2)	237 (3)	34,8 (32,7)	9	8,8	9	10,3	565 (16)	44,3 (17,4)	594 (7)	44,1 (23,3)

Übersicht 20: Universitäten

Beträge in Tausend EUR

Öffentliche Unternehmungen und Einrichtungen		Universitätsrat				Rektorat				wissenschaftliches/künstlerisches Universitätspersonal				
		2007		2008		2007		2008		2007		2008		
		Pers	Ø-EK (Abf)	Pers	Ø-EK (Abf)	Pers	Ø-EK (Abf)	Pers	Ø-EK (Abf)	Pers	Ø-EK (Abf)	Pers	Ø-EK (Abf)	
<i>Anm.</i>		1	2	3	4	5	6	7	8	9	10	11	12	
Technische Universität Graz	#)	M	4	13,1	4	9,8	—	—	—	—	—	—	—	—
		W	3	6,0	3	8,9	—	—	—	—	—	—	—	—
		M+W	7	10,1	7	9,4	3	170,9	3	155,0	1.262 (30)	42,8 (9,4)	1.348 (23)	43,7 (18,6)
Technische Universität Wien	#) 6)	M	5	3,1	4	3,4	5	174,7	5	191,6	1.532 (46)	48,9 (8,0)	1.582 (23)	50,4 (9,9)
		W	—	—	3	1,1	1	39,3	1	230,6	292 (13)	37,4 (10,3)	304 (8)	38,1 (9,1)
		M+W	5	3,1	7	2,4	6	152,1	6	198,1	1.824 (59)	47,0 (8,5)	1.886 (31)	48,4 (9,7)
Universität für angewandte Kunst Wien		M	4	5,7	3	6,4	2	116,1	2	125,4	130 (1)	55,8 (51,7)	127 (2)	56,7 (65,0)
		W	1	5,7	2	6,4	1	9,0	1	36,0	84	47,6	86 (2)	49,4 (16,2)
		M+W	5	5,7	5	6,4	3	80,4	3	95,6	214 (1)	52,6 (51,7)	213 (4)	53,7 (40,6)
Universität für Bodenkultur		M	4	2,8	4	12,2	4	64,5	3	116,0	497 (15)	51,8 (9,7)	493 (4)	54,2 (1,5)
		W	3	3,1	3	10,7	1	93,9	1	181,4	268 (6)	39,0 (8,4)	280 (8)	42,1 (6,3)
		M+W	7	2,9	7	11,6	5	70,4	4	132,4	765 (21)	47,3 (9,3)	773 (12)	49,8 (4,7)
Universität für künstle- rische und industrielle Gestaltung Linz		M	4	2,0	4	5,5	3	105,2	3	111,2	61	49,3	58 (2)	55,5 (10,1)
		W	3	2,4	3	6,4	1	46,8	1	36,7	39 (3)	41,4 (7,4)	50	37,2
		M+W	7	2,1	7	5,9	4	90,6	4	92,6	100 (3)	46,2 (7,4)	108 (2)	47,0 (10,1)

(Fortsetzung)

Übersicht 20

allgemeines Universitätspersonal				Lehrlinge				Summe der Beschäftigten			
2007		2008		2007		2008		2007		2008	
Pers	Ø-EK (Abf)	Pers	Ø-EK (Abf)	Pers	Ø-EK	Pers	Ø-EK	Pers	Ø-EK (Abf)	Pers	Ø-EK (Abf)
13	14	15	16	17	18	19	20	21	22	23	24
—	—	—	—	—	—	—	—	—	—	—	—
—	—	—	—	—	—	—	—	—	—	—	—
626 (12)	37,0 (16,5)	608 (17)	40,5 (22,0)	49	5,8	48	8,2	1.937 (42)	40,0 (11,4)	2.004 (40)	41,9 (20,1)
428 (7)	35,5 (15,2)	454 (12)	37,0 (17,5)	16	10,0	20	9,6	1.976 (53)	45,8 (8,9)	2.056 (35)	47,1 (12,5)
423 (14)	30,2 (10,7)	427 (18)	32,1 (13,9)	10	8,9	10	9,2	725 (27)	33,0 (10,5)	741 (26)	34,4 (12,4)
851 (21)	32,8 (12,2)	881 (30)	34,7 (15,3)	26	9,6	30	9,5	2.701 (80)	42,4 (9,5)	2.797 (61)	43,8 (12,4)
46 (2)	25,4 (5,7)	48 (1)	26,7 (36,1)	2	8,1	3	5,6	178 (3)	47,4 (21,0)	178 (3)	47,7 (55,4)
87 (3)	28,0 (8,1)	91 (1)	29,8 (1,3)	1	9,6	1	3,6	172 (3)	37,4 (8,1)	178 (3)	39,1 (11,2)
133 (5)	27,1 (7,1)	139 (2)	28,7 (18,7)	3	8,6	4	5,1	350 (6)	42,5 (14,5)	356 (6)	43,4 (33,3)
206 (5)	30,0 (16,7)	213 (3)	31,3 (6,7)	7	9,0	7	10,3	710 (20)	45,0 (11,5)	713 (7)	46,9 (3,7)
243 (7)	27,0 (18,2)	255 (6)	27,7 (13,3)	7	9,2	6	7,8	518 (13)	33,0 (13,6)	541 (14)	34,9 (9,3)
449 (12)	28,4 (17,6)	468 (9)	29,3 (11,1)	14	9,1	13	9,1	1.228 (33)	39,9 (12,3)	1.254 (21)	41,7 (7,5)
33	33,2	30 (1)	39,0 (12,2)	2	7,0	2	12,6	96	42,9	90 (3)	49,0 (10,8)
36	36,0	38	35,7	5	9,1	4	11,3	80 (3)	37,0 (7,4)	92	35,4
69	34,6	68 (1)	37,1 (12,2)	7	8,5	6	11,7	176 (3)	40,2 (7,4)	182 (3)	42,2 (10,8)

292

Übersicht 20: Universitäten

Beträge in Tausend EUR

Öffentliche Unternehmungen und Einrichtungen		Universitätsrat				Rektorat				wissenschaftliches/künstlerisches Universitätspersonal				
		2007		2008		2007		2008		2007		2008		
		Pers	Ø-EK (Abf)	Pers	Ø-EK (Abf)	Pers	Ø-EK (Abf)	Pers	Ø-EK (Abf)	Pers	Ø-EK (Abf)	Pers	Ø-EK (Abf)	
<i>Anm.</i>	1	2	3	4	5	6	7	8	9	10	11	12		
Universität für Musik und darstellende Kunst Graz	M	3	10,7	3	12,0	2	115,6	2	105,1	178 (1)	71,4 (21,4)	179 (2)	74,0 (23,7)	
	W	2	8,8	2	12,8	1	28,7	1	52,4	80 (1)	59,8 (25,9)	79 (1)	61,1 (10,4)	
	M+W	5	9,9	5	12,3	3	86,6	3	87,5	258 (2)	67,8 (23,6)	258 (3)	70,0 (19,3)	
Universität für Musik und darstellende Kunst Wien	#) 7)	M	3	13,7	3	18,1	3	129,7	3	166,1	487 (4)	48,3 (40,3)	486 (3)	49,3 (56,1)
	W	2	4,5	2	15,7	1	15,4	1	20,4	320 (4)	38,5 (18,6)	335 (2)	37,4 (13,7)	
	M+W	5	10,0	5	17,1	4	101,1	4	129,7	807 (8)	44,5 (29,5)	821 (5)	44,4 (39,1)	
Universität für Weiterbildung Krems	5) 8)	M	4	5,7	5	8,8	—	—	—	—	—	—	—	
	W	1	2,0	—	—	—	—	—	—	—	—	—	—	
	M+W	5	4,9	5	8,8	3	292,0	2	156,1	251 (4)	42,2 (24,1)	264 (6)	45,4 (11,9)	
Karl-Franzens-Universität Graz	#) 9)	M	6	4,8	4	5,2	2	194,9	2	139,8	700 (7)	57,8 (15,9)	732 (8)	57,9 (14,3)
	W	3	5,1	5	5,0	2	36,7	2	76,1	441 (7)	41,3 (15,5)	488 (9)	40,8 (20,2)	
	M+W	9	4,9	9	5,1	4	115,8	4	107,9	1.141 (14)	51,4 (15,7)	1.220 (17)	51,0 (17,4)	
Universität Innsbruck	#)	M	6	11,0	4	15,0	4	92,6	4	158,9	909 (19)	56,4 (9,6)	931 (1)	56,4 (154,9)
	W	1	15,0	3	9,3	1	70,8	1	145,8	409 (7)	56,3 (11,7)	436 (1)	56,4 (72,5)	
	M+W	7	11,6	7	12,6	5	88,3	5	156,3	1.318 (26)	56,4 (10,1)	1.367 (2)	56,4 (113,7)	

(Fortsetzung)

Übersicht 20

allgemeines Universitätspersonal				Lehrlinge				Summe der Beschäftigten			
2007		2008		2007		2008		2007		2008	
Pers	Ø-EK (Abf)	Pers	Ø-EK (Abf)	Pers	Ø-EK	Pers	Ø-EK	Pers	Ø-EK (Abf)	Pers	Ø-EK (Abf)
13	14	15	16	17	18	19	20	21	22	23	24
46 (1)	35,3 (17,5)	46 (1)	39,0 (18,3)	1	7,7	1	10,1	225 (2)	63,7 (19,5)	226 (3)	66,6 (21,9)
77	29,5	77 (2)	32,3 (11,6)	2	5,8	1	11,2	159 (1)	44,5 (25,9)	157 (3)	46,7 (11,2)
123 (1)	31,7 (17,5)	123 (3)	34,8 (13,8)	3	6,4	2	10,6	384 (3)	55,7 (21,6)	383 (6)	58,4 (16,5)
129 (3)	29,1 (16,6)	136 (2)	29,7 (9,9)	2	9,6	1	15,2	618 (7)	44,2 (30,2)	623 (5)	45,0 (37,6)
136 (3)	28,5 (21,0)	140 (4)	28,9 (11,7)	3	5,8	2	7,7	459 (7)	35,4 (19,6)	477 (6)	34,8 (12,4)
265 (6)	28,8 (18,8)	276 (6)	29,3 (11,1)	5	7,3	3	10,2	1.077 (14)	40,5 (24,9)	1.100 (11)	40,7 (23,9)
—	—	—	—	—	—	—	—	—	—	—	—
—	—	—	—	—	—	—	—	—	—	—	—
—	—	—	—	—	—	—	—	251 (4)	42,2 (24,1)	264 (6)	45,4 (11,9)
274 (3)	37,9 (21,3)	282 (4)	39,4 (11,8)	14	9,4	15	8,8	988 (10)	52,1 (17,5)	1.029 (12)	52,5 (13,5)
506 (8)	30,2 (14,4)	529 (8)	31,4 (11,6)	17	9,0	16	9,6	964 (15)	35,1 (14,9)	1.033 (17)	35,8 (16,1)
780 (11)	32,9 (16,3)	811 (12)	34,2 (11,6)	31	9,2	31	9,2	1.952 (25)	44,0 (16,0)	2.062 (29)	44,4 (15,0)
395 (5)	32,6 (15,8)	400 (5)	32,9 (13,3)	7	8,3	10	9,3	1.311 (24)	49,1 (10,9)	1.341 (6)	49,1 (36,9)
460 (9)	32,6 (10,2)	502 (12)	33,0 (7,0)	8	8,3	10	9,3	877 (16)	43,6 (10,9)	948 (13)	43,6 (12,0)
855 (14)	32,6 (12,2)	902 (17)	33,0 (8,8)	15	8,3	20	9,3	2.188 (40)	46,9 (10,9)	2.289 (19)	46,9 (19,9)

Übersicht 20: Universitäten

Beträge in Tausend EUR

Öffentliche Unternehmungen und Einrichtungen		Universitätsrat				Rektorat				wissenschaftliches/künstlerisches Universitätspersonal				
		2007		2008		2007		2008		2007		2008		
		Pers	Ø-EK (Abf)	Pers	Ø-EK (Abf)	Pers	Ø-EK (Abf)	Pers	Ø-EK (Abf)	Pers	Ø-EK (Abf)	Pers	Ø-EK (Abf)	
<i>Anm.</i>		1	2	3	4	5	6	7	8	9	10	11	12	
Universität Klagenfurt	#) 10) 11)	M+W	7	5,2	7	5,6	3	126,2	3	134,5	421 (4)	57,0 (6,8)	435 (3)	57,7 (18,7)
Johannes Kepler Universität Linz	12) 13)	M	6	6,8	7	5,8	7	84,5	4	165,8	1.277 (23)	27,8 (16,8)	1.473 (8)	25,2 (10,2)
		W	3	6,5	6	3,3	1	18,4	1	80,1	577 (12)	16,3 (13,8)	661 (6)	14,8 (13,3)
		M+W	9	6,7	13	4,6	8	76,2	5	148,6	1.854 (35)	24,2 (15,7)	2.134 (14)	22,0 (11,5)
Universität Mozarteum Salzburg	14)	M	6	7,5	3	10,7	3	131,4	3	106,6	181 (2)	64,7 (19,6)	182 (2)	67,6 (14,4)
		W	1	6,0	2	7,3	1	16,1	1	14,9	109 (2)	56,8 (23,5)	115	58,2
		M+W	7	7,2	5	9,3	4	102,5	4	83,7	290 (4)	61,7 (6,8)	297 (2)	64,0 (28,0)
Universität Salzburg	#)	M	4	4,4	4	3,2	3	84,2	3	94,6	549 (3)	61,5 (10,1)	563 (7)	64,3 (16,2)
		W	3	5,1	3	4,8	1	24,7	1	32,0	301 (9)	42,2 (12,7)	325 (5)	43,5 (10,3)
		M+W	7	4,7	7	3,9	4	69,3	4	79,0	850 (12)	54,6 (12,1)	888 (12)	56,7 (13,8)
Universität Wien	#) 15) 16)	M+W	9	6,5	9	7,7	5	165,7	5	183,3	2.996 (97)	51,0 (8,8)	3.150 (23)	51,6 (16,4)
Veterinärmedizinische Universität Wien	#) 17) 18)	M	3	8,5	3	8,1	4	138,4	3	148,5	193 (5)	54,5 (9,9)	185 (5)	58,0 (7,0)
		W	2	8,5	2	8,2	—	—	1	36,7	269 (4)	34,7 (11,3)	284 (4)	32,2 (6,0)
		M+W	5	8,5	5	8,2	4	138,4	4	120,6	462 (9)	42,9 (10,5)	469 (9)	42,4 (6,6)

(Fortsetzung)

Übersicht 20

allgemeines Universitätspersonal				Lehrlinge				Summe der Beschäftigten			
2007		2008		2007		2008		2007		2008	
Pers	Ø-EK (Abf)	Pers	Ø-EK (Abf)	Pers	Ø-EK	Pers	Ø-EK	Pers	Ø-EK (Abf)	Pers	Ø-EK (Abf)
13	14	15	16	17	18	19	20	21	22	23	24
274 (4)	32,3 (6,6)	287 (1)	34,2 (45,7)	4	6,5	5	9,0	699 (8)	47,7 (6,7)	727 (4)	48,7 (25,4)
228 (4)	31,2 (13,3)	227 (3)	32,3 (35,6)	11	7,6	12	6,9	1.516 (27)	28,2 (16,2)	1.712 (11)	26,0 (17,1)
375 (7)	24,6 (22,1)	380 (5)	26,0 (12,5)	16	7,1	12	6,7	968 (19)	19,3 (16,8)	1.053 (11)	18,7 (13,0)
603 (11)	27,1 (18,9)	607 (8)	28,3 (21,2)	27	7,3	24	6,8	2.484 (46)	24,7 (16,5)	2.765 (22)	23,2 (15,0)
41	38,9	49	41,2	2	7,6	2	16,8	224 (2)	59,5 (19,6)	233 (2)	61,6 (14,4)
55 (1)	33,0 (7,2)	53 (4)	35,5 (9,9)	—	—	—	—	164 (3)	48,9 (18,1)	168 (4)	51,1 (9,9)
96 (1)	35,6 (26,4)	102 (4)	38,2 (11,4)	2	7,6	2	16,8	388 (5)	55,1 (10,7)	401 (6)	57,2 (17,0)
215 (8)	34,4 (24,0)	215 (6)	35,9 (18,9)	4	8,4	4	9,3	768 (11)	53,6 (20,2)	782 (13)	56,3 (17,5)
316 (5)	31,2 (18,7)	323 (10)	32,2 (12,8)	3	6,6	2	9,2	620 (14)	36,5 (14,8)	650 (15)	37,8 (12,0)
531 (13)	32,5 (22,0)	538 (16)	33,7 (15,1)	7	7,7	6	9,2	1.388 (25)	46,0 (17,2)	1.432 (28)	47,9 (14,5)
1.639 (45)	30,9 (10,6)	1.671 (30)	33,0 (20,7)	40	7,8	41	8,8	4.675 (142)	44,1 (9,4)	4.862 (53)	45,4 (18,8)
181 (2)	31,0 (4,2)	187 (4)	31,6 (21,5)	6	8,9	5	8,6	380 (7)	42,6 (8,2)	377 (9)	44,2 (13,5)
228 (11)	31,3 (7,9)	216 (12)	34,4 (11,3)	3	9,0	2	8,4	500 (15)	33,0 (8,8)	502 (16)	33,0 (10,0)
409 (13)	31,2 (7,4)	403 (16)	33,1 (13,9)	9	8,9	7	8,6	880 (22)	37,2 (8,6)	879 (25)	37,9 (11,2)

296

Übersicht 20: Universitäten

Beträge in Tausend EUR

Öffentliche Unternehmungen und Einrichtungen		Universitätsrat				Rektorat				wissenschaftliches/künstlerisches Universitätspersonal				
		2007		2008		2007		2008		2007		2008		
		Pers	Ø-EK (Abf)	Pers	Ø-EK (Abf)	Pers	Ø-EK (Abf)	Pers	Ø-EK (Abf)	Pers	Ø-EK (Abf)	Pers	Ø-EK (Abf)	
Anm.		1	2	3	4	5	6	7	8	9	10	11	12	
Wirtschaftsuniversität Wien	#) 19)	M	4	—	4	3,2	2 (1)	192,5 (11,7)	2	208,8	411 (12)	54,5 (14,0)	424 (7)	54,8 (14,0)
		W	1	—	3	5,3	2	122,3	2	139,1	259 (12)	40,3 (14,0)	277 (9)	40,7 (11,1)
		M+W	5	—	7	4,1	4 (1)	157,4 (11,7)	4	173,9	670 (24)	49,0 (14,0)	701 (16)	49,2 (12,4)
Summe			143	7,3	149	8,7	89	122,7	84	134,7	22.630	47,2	23.614	47,8

Anm. zu:

- #) Spalte 22 + 24 Enthält den den einzelnen Beschäftigtengruppen nicht zuordenbaren freiwilligen Sozialaufwand.
- 1) Spalte 22 + 24 Enthält im Jahr 2007 einen, den einzelnen Beschäftigungsgruppen nicht zuordenbaren (weiteren) freiwilligen Sozialaufwand von 58.000 EUR sowie im Jahr 2008 von 58.624 EUR.
- 2) Spalte 19 Darunter ein Ferialpraktikant.
- 3) Spalte 1 + 3 Universitätsrat 2007: 3 männl., 2 weibl.; 2008: 4 männl., 1 weibl.
- 4) Spalte 5 + 7 Rektorat 2007: 4 männl., 1 weibl.; 2008: 4 männl., 1 weibl.
- 5) Spalte 9 + 11 In den Spalten "wissenschaftliches/künstlerisches Universitätspersonal" ist auch das "allgemeine Universitätspersonal" erfasst.
- 6) Spalte 5 Darunter 1 Vizerektor ab Oktober 2007 und eine Vizerektorin ab Oktober 2007.
- 7) Spalte 22 + 24 Enthält im Jahr 2007 einen, den einzelnen Beschäftigungsgruppen nicht zuordenbaren (weiteren) freiwilligen Sozialaufwand von 115.452 EUR sowie im Jahr 2008 von 130.565 EUR.
- 8) Spalte 6 Darin enthalten Kündigungsentschädigung für 2 Rektoratsmitglieder von 444.386,27 EUR.
- 9) Spalte 22 + 24 In der Summe der Beschäftigten (M+W) wurden Durchschnittseinkommen einbezogen, die den einzelnen Beschäftigungsgruppen nicht zugeordnet bzw geschlechtsmäßig nicht getrennt werden konnten: im Jahr 2007 der Betrag von 660.869,57 EUR und im Jahr 2008 der Betrag von 687.826,14 EUR.
- 10) Spalte 1 + 3 Universitätsrat 2007: 5 männl., 2 weibl.; 2008: 4 männl., 3 weibl.
- 11) Spalte 5 + 7 Rektorat 2007: 2 männl., 1 weibl.; 2008: 2 männl., 1 weibl.
- 12) Spalte 1 + 3 2008: (männlich) davon 2 Universitätsräte bis März 2008 und 1 Universitätsrat ab März 2008; (weiblich) davon 2 Universitätsrätinnen bis März 2008 und 3 Universitätsrätinnen ab März 2008.
- 13) Spalte 5 + 7 2007: (männlich) davon 3 Rektoratsmitglieder bis September 2007, davon 1 Rektoratsmitglied ab Oktober 2007; (weiblich) 1 Rektoratsmitglied ab Oktober 2007.
- 14) Spalte 6 Darin sind Bezüge des mit 31. Dezember 2005 ausgeschiedenen ehemaligen Rektors von 108.839 EUR enthalten.
- 15) Spalte 1 + 3 Universitätsrat 2007: 5 männl., 4 weibl.; 2008: 4 männl., 5 weibl.
- 16) Spalte 5 + 7 Rektorat 2007: 4 männl., 1 weibl.; 2008: 4 männl., 1 weibl.
- 17) Spalte 9 + 11 In den Spalten "wissenschaftliches/künstlerisches Universitätspersonal" sind 2007 auch 9 männliche vetmed. Praktikanten und 36 weibliche vetmed. Praktikantinnen enthalten; 2008: 1 männlicher vetmed. Praktikant und 36 weibliche vetmed. Praktikantinnen.
- 18) Spalte 22 + 24 Enthält im Jahr 2007 einen, den einzelnen Beschäftigungsgruppen nicht zuordenbaren, (weiteren) freiwilligen Sozialaufwand von 55.867,03 EUR sowie im Jahr 2008 von 58.154,14 EUR.
- 19) Spalte 3 Darunter 2 Universitätsräte bis April 2008 und 2 Universitätsrätinnen ab April 2008.

(Fortsetzung)**Übersicht 20**

allgemeines Universitätspersonal				Lehrlinge				Summe der Beschäftigten			
2007		2008		2007		2008		2007		2008	
Pers	Ø-EK (Abf)	Pers	Ø-EK (Abf)	Pers	Ø-EK	Pers	Ø-EK	Pers	Ø-EK (Abf)	Pers	Ø-EK (Abf)
13	14	15	16	17	18	19	20	21	22	23	24
202 (2)	23,5 (13,8)	184 (5)	27,6 (9,9)	1	10,6	—	—	614 (14)	44,2 (14,0)	608 (12)	46,6 (12,3)
318 (6)	26,8 (12,3)	332 (3)	28,7 (12,2)	2	6,3	2	8,4	579 (18)	32,7 (13,5)	611 (12)	34,1 (11,4)
520 (8)	25,5 (12,7)	516 (8)	28,3 (10,7)	3	7,7	2	8,4	1.193 (32)	38,6 (13,7)	1.219 (24)	40,3 (11,8)
9.858	31,8	10.144	33,5	297	7,8	298	8,8	32.785	42,4	34.056	43,4

298

Übersicht 20: Universitäten**Jahresreihe****Beträge in Tausend EUR**

Berichtsjahr	Universitätsrat		Rektorat		Angestellte		Arbeiter		Lehrlinge		Summe der Beschäftigten		
	Pers	Ø-EK	Pers	Ø-EK	Pers	Ø-EK	Pers	Ø-EK	Pers	Ø-EK	Pers	Ø-EK	
	<i>Anm</i>	1	2	3	4	5	6	7	8	9	10	11	12
2004		155	6,8	86	94,3	25.971	42,2	412	20,6	291	8,2	26.674	41,6
2005		143	7,5	74	129,5	20.220	47,0	8.573	30,9	252	9,3	29.045	42,0
2006		145	7,2	74	123,4	21.197	47,9	8.910	31,8	272	8,7	30.379	43,0
2007		143	7,3	89	122,7	22.630	47,2	9.858	31,8	297	7,8	32.785	42,4
2008		149	8,7	84	134,7	23.614	47,8	10.144	33,5	298	8,8	34.056	43,4

Veränderungen gegenüber den Vorjahren

2006 : 2007	- 2	+ 0,1	+ 15	- 0,7	+ 1.433	- 0,8	+ 948	+ 0,0	+ 25	- 0,9	+ 2.406	- 0,7
in %	- 1,4	+ 1,6	+ 20,3	- 0,6	+ 6,8	- 1,6	+ 10,6	+ 0,1	+ 9,2	- 10,3	+ 7,9	- 1,5
2007 : 2008	+ 6	+ 1,4	- 5	+ 12,0	+ 984	+ 0,6	+ 286	+ 1,7	+ 1	+ 0,9	+ 1.271	+ 1,0
in %	+ 4,2	+ 19,2	- 5,6	+ 9,8	+ 4,3	+ 1,3	+ 2,9	+ 5,3	+ 0,3	+ 12,1	+ 3,9	+ 2,3

Übersicht 20: Universitäten

Leistungen an Pensionskassen

Beträge in Tausend EUR

Öffentliche Unternehmungen und Einrichtungen	Rektorat		wissenschaftliches/künstlerisches Universitätspersonal				allgemeines Universitätspersonal					
	2007		2008		2007		2008		2007		2008	
	Pers	Betrag	Pers	Betrag	Pers	Betrag	Pers	Betrag	Pers	Betrag	Pers	Betrag
	Anm.	1	2	3	4	5	6	7	8	9	10	11
Akademie der bildenden Künste Wien	—	—	—	—	8	2,1	3	1,4	84	24,0	67	21,5
Medizinische Universität Graz	—	—	—	—	16	7,9	15	6,6	212	47,9	197	41,0
Medizinische Universität Innsbruck	—	—	—	—	113	39,7	76	29,2	181	32,5	165	30,2
Medizinische Universität Wien	1) 2)	—	—	—	1.698	453,7	1.784	515,1	—	—	—	—
Montanuniversität Leoben	—	—	—	—	19	5,1	9	2,5	131	25,8	123	25,6
Technische Universität Graz	—	—	—	—	107	20,9	80	12,8	383	82,5	367	79,9
Technische Universität Wien	—	—	—	—	138	31,3	72	19,5	588	117,8	546	115,5
Universität für angewandte Kunst Wien	1	1,1	1	1,2	12	2,2	11	1,2	62	17,2	58	17,5
Universität für Bodenkultur	—	—	—	—	161	33,0	152	35,2	353	70,2	384	71,1
Universität für künstle- rische und industrielle Gestaltung Linz	1	1,3	1	1,6	7	1,2	5	0,9	45	9,1	46	8,9
Universität für Musik und darstellende Kunst Graz	—	—	—	—	7	3,5	9	4,7	100	26,4	97	30,3
Universität für Musik und darstellende Kunst Wien	—	—	—	—	9	4,2	8	4,1	162	31,4	155	31,2
Universität für Weiterbildung Krems	2)	—	—	—	44	20,4	45	23,3	—	—	—	—

300

Übersicht 20: Universitäten**Leistungen an Pensionskassen
(Fortsetzung)**

Beträge in Tausend EUR

Öffentliche Unternehmungen und Einrichtungen	Rektorat				wissenschaftliches/künstlerisches Universitätspersonal				allgemeines Universitätspersonal				
	2007		2008		2007		2008		2007		2008		
	Pers	Betrag	Pers	Betrag	Pers	Betrag	Pers	Betrag	Pers	Betrag	Pers	Betrag	
	Anm.	1	2	3	4	5	6	7	8	9	10	11	12
Karl-Franzens-Universität Graz		1	12,8	1	13,4	189	41,0	218	51,8	295	72,3	282	71,3
Universität Innsbruck		1	1,1	—	—	64	13,2	40	7,9	543	111,9	524	104,0
Universität Klagenfurt		—	—	—	—	10	3,0	8	2,4	106	130,4	105	145,8
Johannes Kepler Universität Linz		—	—	—	—	262	70,3	269	74,0	476	98,2	497	100,1
Universität Mozarteum Salzburg		—	—	—	—	—	—	—	—	64	14,3	63	14,4
Universität Salzburg		—	—	—	—	18	5,8	19	5,2	395	72,4	379	72,7
Universität Wien	3)	—	—	—	—	—	—	—	—	974	190,8	896	177,0
Veterinärmedizinische Universität Wien		—	—	—	—	26	5,4	19	3,9	242	40,9	236	42,9
Wirtschaftsuniversität Wien		—	—	—	—	74	14,9	47	9,1	236	43,6	221	43,2
Summe		4	16,4	3	16,2	2.982	778,6	2.889	810,7	5.632	1.259,5	5.408	1.244,2

Anm zu:

- 1) Spalte 5 + 7 Infolge einer ADV-Systemumstellung wurden die Köpfe aufgrund der Vorjahre geschätzt.
- 2) Spalte 5 + 7 In den Spalten "wissenschaftliches/künstlerisches Universitätspersonal" ist auch das "allgemeine Universitätspersonal" erfasst.
- 3) Spalte 9 + 11 In den Spalten "allgemeines Universitätspersonal" ist auch das "wissenschaftliche/künstlerische Universitätspersonal" erfasst.

Übersicht 20: Universitäten

Leistungen an Abfertigungskassen und Mitarbeitervorsorgekassen

Beträge in Tausend EUR

Öffentliche Unternehmungen und Einrichtungen	Rektorat		wissenschaftliches/künstlerisches Universitätspersonal				allgemeines Universitätspersonal						
	2007		2008		2007		2008		2007		2008		
	Pers	Betrag	Pers	Betrag	Pers	Betrag	Pers	Betrag	Pers	Betrag	Pers	Betrag	
	Anm.	1	2	3	4	5	6	7	8	9	10	11	12
Akademie der bildenden Künste Wien		2	3,8	2	4,6	181	58,0	220	70,5	34	18,3	41	24,5
Medizinische Universität Graz		2	5,2	3	6,6	324	161,5	399	221,9	629	254,7	779	331,9
Medizinische Universität Innsbruck		2	4,4	1	2,4	904	280,1	1.017	363,4	362	101,7	416	120,7
Medizinische Universität Wien	1) 2)	5	12,1	5	9,0	3.322	1.174,8	3.403	1.426,9	—	—	—	—
Montanuniversität Leoben		1	2,4	1	2,4	614	126,0	744	142,0	158	25,7	197	50,0
Technische Universität Graz		1	3,7	1	3,9	2.189	469,6	2.402	562,4	427	72,9	492	94,4
Technische Universität Wien		4	9,7	4	11,7	2.787	556,6	3.130	669,6	367	92,5	448	130,6
Universität für angewandte Kunst Wien		—	—	—	—	352	44,0	494	46,9	53	11,3	80	16,3
Universität für Bodenkultur		3	1,0	4	6,7	1.499	263,6	1.622	295,5	337	74,0	361	78,0
Universität für künstle- rische und industrielle Gestaltung Linz		2	5,6	2	5,9	303	24,6	350	29,0	49	11,1	71	13,2
Universität für Musik und darstellende Kunst Graz		2	0,6	2	2,5	206	48,2	228	54,7	40	11,0	56	15,5

302

Übersicht 20: Universitäten**Leistungen an Abfertigungskassen und Mitarbeitervorsorgekassen
(Fortsetzung)**

Beträge in Tausend EUR

Öffentliche Unternehmungen und Einrichtungen	Anm.	Rektorat				wissenschaftliches/künstlerisches Universitätspersonal				allgemeines Universitätspersonal			
		2007		2008		2007		2008		2007		2008	
		Pers	Betrag	Pers	Betrag	Pers	Betrag	Pers	Betrag	Pers	Betrag	Pers	Betrag
	1	2	3	4	5	6	7	8	9	10	11	12	
Universität für Musik und darstellende Kunst Wien		2	5,7	2	7,2	499	81,3	532	96,5	94	25,8	118	32,8
Universität für Weiterbildung Krems	2)	5	11,6	2	4,0	221	128,3	279	127,2	—	—	—	—
Karl-Franzens-Universität Graz		1	0,2	1	0,8	1.388	283,7	1.576	353,4	427	108,3	623	145,7
Universität Innsbruck		5	1,9	5	11,7	2.892	464,0	3.428	563,6	795	127,6	875	143,9
Universität Klagenfurt	2)	—	—	—	—	987	190,2	1.191	219,3	—	—	—	—
Johannes Kepler Universität Linz		3	3,1	2	7,2	1.733	313,9	1.829	373,1	303	72,5	321	88,3
Universität Mozarteum Salzburg		2	6,5	2	4,7	315	53,1	328	62,6	43	13,0	54	18,3
Universität Salzburg		1	3,1	1	3,4	1.868	251,7	1.974	298,6	364	66,5	536	82,1
Universität Wien	2)	4	9,1	4	11,7	5.505	1.225,5	5.967	1.474,9	—	—	—	—
Veterinärmedizinische Universität Wien		2	3,4	4	4,3	550	116,4	593	135,4	230	58,5	265	70,1
Wirtschaftsuniversität Wien		—	—	2	4,1	2.236	201,4	2.516	219,2	683	84,2	819	98,0
Summe		49	92,9	50	114,8	30.875	6.516,2	34.222	7.806,5	5.395	1.229,5	6.552	1.554,2

Anm zu:

- 1) Spalte 5 + 7 Infolge einer ADV-Systemumstellung wurden die Köpfe aufgrund der Vorjahre geschätzt.
- 2) Spalte 5 + 7 In den Spalten "wissenschaftliches/künstlerisches Universitätspersonal" ist auch das "allgemeine Universitätspersonal" erfasst.

Einkommen

Gesamtübersicht der Jahre 2007 und 2008

304

Gesamtübersicht der Jahre 2007 und 2008**Durchschnittliche Einkommen (Frauen und Männer)**

Beträge in Tausend EUR

Öffentliche Unternehmungen und Einrichtungen	Aufsichtsrat				Vorstand bzw. Geschäftsführung				Angestellte			
	2007		2008		2007		2008		2007		2008	
	Pers	Ø-EK	Pers	Ø-EK	Pers	Ø-EK	Pers	Ø-EK	Pers	Ø-EK	Pers	Ø-EK
	1	2	3	4	5	6	7	8	9	10	11	12
2) Kohlenbergbau und Handel	—	—	—	—	1	170,9	1	179,8	10	68,9	10	60,5
3) Eisen-, Stahl- und Metallverarbeitung und Handel	—	—	—	—	1	28,0	1	27,1	—	—	—	—
5) Erdöl- und Gasgewinnung sowie Weiterverarbeitung	—	—	—	—	6	275,6	6	226,7	474	71,6	524	68,3
9) Elektrizitäts- und Wärmewirtschaft	106	5,6	113	5,4	78	212,8	79	225,6	8.687	62,8	8.785	65,3
10a) Verkehr Luftverkehr	14	13,5	14	13,7	11	208,8	11	340,6	8.844	51,9	8.729	52,5
10c) Verkehr ÖBB-Unternehmensgruppe	55	6,0	57	5,6	42	219,5	43	213,8	39.033	43,1	38.603	44,9
10d) Verkehr Straßenverkehr	35	2,2	32	2,4	14	192,3	14	159,6	1.740	41,1	1.824	41,8
10e) Verkehr Sonstige Unternehmungen	29	3,3	29	3,4	7	162,2	7	164,7	320	45,1	324	48,1
11) Fremdenverkehr	—	—	—	—	2	122,2	2	139,1	138	44,2	144	43,5
12) Film und Nachrichtenwesen	54	3,8	54	4,2	38	212,0	40	222,2	27.665	37,9	27.290	39,3
13) Geld- und Kreditwesen	32	1,8	38	1,4	12	192,6	14	166,7	1.533	74,4	1.560	77,8

Gesamtübersicht der Jahre 2007 und 2008

Durchschnittliche Einkommen (Frauen und Männer)

Arbeiter				Lehrlinge				Summe der Beschäftigten			
2007		2008		2007		2008		2007		2008	
Pers	Ø-EK	Pers	Ø-EK	Pers	Ø-EK	Pers	Ø-EK	Pers	Ø-EK	Pers	Ø-EK
13	14	15	16	17	18	19	20	21	22	23	24
5	32,9	4	35,9	—	—	—	—	15	56,9	14	53,5
—	—	—	—	—	—	—	—	—	—	—	—
18	56,5	27	52,9	4	9,2	6	9,3	496	71,3	557	67,7
576	34,7	592	36,7	391	11,3	384	11,9	9.654	59,4	9.761	61,8
30	23,6	28	23,9	44	9,3	37	9,0	8.918	52,2	8.794	52,9
194	25,9	215	26,2	990	9,8	1.112	9,6	40.217	42,2	39.930	43,9
7	35,0	7	31,9	3	7,8	3	7,7	1.750	41,1	1.834	41,8
223	28,8	258	30,6	11	8,7	12	9,4	554	37,9	594	39,9
39	25,7	44	22,7	—	—	—	—	177	40,2	188	38,8
161	31,1	165	31,3	4	7,7	4	9,8	27.830	37,9	27.458	39,2
1	4,0	1	4,5	3	9,4	4	7,3	1.537	74,3	1.565	77,6

306

Gesamtübersicht der Jahre 2007 und 2008

Durchschnittliche Einkommen (Frauen und Männer)

(Fortsetzung)

Beträge in Tausend EUR

Öffentliche Unternehmungen und Einrichtungen	Aufsichtsrat				Vorstand bzw. Geschäftsführung				Angestellte			
	2007		2008		2007		2008		2007		2008	
	Pers	Ø-EK (Abf)	Pers	Ø-EK (Abf)	Pers	Ø-EK (Abf)	Pers	Ø-EK (Abf)	Pers	Ø-EK (Abf)	Pers	Ø-EK (Abf)
	1	2	3	4	5	6	7	8	9	10	11	12
14) Sonstige Unternehmungen												
a) Holding, Be- teiligungs- und Vermögensver- waltungen	28	8,7	28	8,7	5	256,7	4	316,6	38	88,4	52	78,9
b) Immobilien-, Liegenschafts- und Anlagenverwertung	15	2,0	12	2,0	14	92,9	14	109,8	884	40,5	902	41,7
c) Forschung und Entwicklung, Be- ratung sowie Be- triebsansiedlung	49	0,6	54	0,6	57	77,7	60	84,2	1.852	42,9	2.095	40,5
d) Versicherungen und damit ver- bundene Dienst- leistungen	4	—	4	—	2	—	2	—	4	17,8	3	23,8
e) Gesundheit und Umweltschutz	18	2,1	17	2,2	6	110,6	6	143,2	1.780	38,1	1.904	38,6
f) Messen, Werbung und Marketing, Konferenzen	19	3,0	19	3,3	4	106,1	4	103,6	115	47,3	116	47,7
h) Sport, Freizeit und Kultur	94	0,5	94	0,6	36	91,6	35	102,6	2.001	33,3	2.084	34,1
i) Übrige	47	0,9	50	0,8	47	123,3	48	119,9	2.530	46,5	2.639	47,8
15) Wohnbau	22	0,4	22	0,4	5	78,2	5	81,6	74	52,5	74	53,3
16) Sozialver- sicherung	194	16,6	193	16,8	43	139,2	42	140,5	—	—	—	—

Gesamtübersicht der Jahre 2007 und 2008

Durchschnittliche Einkommen (Frauen und Männer)

(Fortsetzung)

Arbeiter				Lehrlinge				Summe der Beschäftigten			
2007		2008		2007		2008		2007		2008	
Pers	Ø-EK (Abf)	Pers	Ø-EK (Abf)	Pers	Ø-EK (Abf)	Pers	Ø-EK (Abf)	Pers	Ø-EK (Abf)	Pers	Ø-EK (Abf)
13	14	15	16	17	18	19	20	21	22	23	24
—	—	—	—	—	—	—	—	38	88,4	52	78,9
44	24,7	41	26,2	2	7,5	5	4,8	930	40,0	948	41,2
79	35,1	83	36,1	124	29,5	122	29,5	2.055	42,1	2.300	40,2
—	—	—	—	—	—	—	—	4	17,8	3	23,9
64	23,7	58	24,4	56	7,0	52	7,9	1.900	36,9	2.014	37,6
—	—	—	—	—	—	—	—	115	47,3	116	47,7
347	26,0	363	25,3	28	6,5	21	9,5	2.376	32,1	2.468	32,7
1.546	30,3	1.569	30,6	129	10,3	124	10,7	4.205	39,8	4.333	40,8
252	12,4	248	12,8	2	7,1	1	8,8	328	21,4	323	22,0
—	—	—	—	—	—	—	—	27.487	42,6	27.547	43,9

308

Gesamtübersicht der Jahre 2007 und 2008

Durchschnittliche Einkommen (Frauen und Männer)

(Fortsetzung)

Beträge in Tausend EUR

Öffentliche Unternehmungen und Einrichtungen	Aufsichtsrat				Vorstand bzw. Geschäftsführung				Angestellte			
	2007		2008		2007		2008		2007		2008	
	Pers	Ø-EK (Abf)	Pers	Ø-EK (Abf)	Pers	Ø-EK (Abf)	Pers	Ø-EK (Abf)	Pers	Ø-EK (Abf)	Pers	Ø-EK (Abf)
	1	2	3	4	5	6	7	8	9	10	11	12
17) Kunstbereich												
– Ganzjährig	49	0,3	49	0,3	15	171,1	15	179,6	625	35,7	634	35,9
– Saisonal	—	—	—	—	—	—	—	—	228	1,8	238	1,9
18) Sonstige Einrichtungen	170	1,2	168	1,2	49	66,8	49	69,2	6.069	38,4	6.279	40,1
19) Informations- verarbeitung	6	2,6	6	2,8	6	158,4	6	170,7	1.367	52,3	1.526	51,8
20) Universitäten	143	7,3	149	8,7	89	122,7	84	134,7	22.630	47,2	23.614	47,8
Summe	1.183	5,5	1.202	5,7	590	145,2	592	152,8	128.641	44,7	129.952	46,0

Anm.:

Bereich 16

Die Spalte "Aufsichtsrat" beinhaltet die Daten der Leitenden Funktionäre, die Spalte "Vorstand bzw. Geschäftsführung" die Daten des Leitenden Dienstes, die Spalte "Angestellte" die Daten der Beschäftigten.

Bereich 17

Die Spalte "Aufsichtsrat" beinhaltet die Daten des Aufsichtsrates bzw. des Kuratoriums, die Spalte "Angestellte" die Daten des Verwaltungspersonals, die Spalte "Arbeiter" die Daten des Technischen Personals und die Spalte "Lehrlinge" die Daten des Künstlerischen Personals.

Bereich 20

Die Spalte "Aufsichtsrat" beinhaltet die Daten des Universitätsrates, die Spalte "Vorstand bzw. Geschäftsführung" die Daten des Rektorats.

Gesamtübersicht der Jahre 2007 und 2008

Durchschnittliche Einkommen (Frauen und Männer)

(Fortsetzung)

Arbeiter				Lehrlinge				Summe der Beschäftigten			
2007		2008		2007		2008		2007		2008	
Pers	Ø-EK (Abf)	Pers	Ø-EK (Abf)	Pers	Ø-EK (Abf)	Pers	Ø-EK (Abf)	Pers	Ø-EK (Abf)	Pers	Ø-EK (Abf)
13	14	15	16	17	18	19	20	21	22	23	24
1.187	29,3	1.196	30,3	1.091	50,8	1.092	52,4	2.904	38,8	2.922	39,9
818	6,6	833	6,5	2.960	6,8	2.698	8,3	4.006	6,5	3.769	7,5
1.157	42,9	1.134	44,9	61	7,3	59	9,5	7.287	38,9	7.472	40,6
—	—	—	—	10	9,5	11	9,3	1.377	52,4	1.537	52,0
9.858	31,8	10.144	33,5	297	7,8	298	8,8	32.785	42,4	34.056	43,4
16.606	30,6	17.012	31,9	6.209	15,9	6.045	17,2	178.944	42,2	180.555	43,5

310

Pensionskassen

Gesamtübersicht der Jahre 2007 und 2008

312

Gesamtübersicht der Jahre 2007 und 2008

Leistungen an Pensionskassen

Beträge in Tausend EUR

Öffentliche Unternehmungen und Einrichtungen	Vorstand bzw. Geschäftsführung				Angestellte				
	2005		2006		2005		2006		
	Pers	Betrag	Pers	Betrag	Pers	Betrag	Pers	Betrag	
	<i>Anm</i>	1	2	3	4	5	6	7	8
2) Kohlenbergbau und Handel		—	—	—	—	—	—	—	—
3) Eisen-, Stahl- und Metallverarbeitung und Handel		—	—	—	—	—	—	—	—
5) Erdöl- und Gasgewinnung sowie Weiterverarbeitung		5	117,7	6	128,5	450	1.533,1	514	1.683,8
9) Elektrizitäts- und Wärmewirtschaft		46	542,3	48	755,2	8.335	22.162,8	8.416	34.837,1
10a) Verkehr Luftverkehr		8	112,3	8	106,5	9.038	33.794,1	9.098	57.102,1
10c) Verkehr ÖBB-Unternehmensgruppe		9	198,2	9	203,2	38.438	8.312,8	39.107	13.067,8
10d) Verkehr Straßenverkehr		12	175,9	12	158,1	1.562	836,8	1.665	879,0
10e) Verkehr Sonstige Unternehmungen		4	57,0	4	57,8	287	712,1	312	742,5
11) Fremdenverkehr		1	15,4	1	15,4	—	—	—	—
12) Film und Nachrichtenwesen		23	436,1	23	489,5	4.745	8.095,8	4.716	8.076,6
13) Geld- und Kreditwesen		7	215,5	8	129,5	732	2.710,2	789	3.040,9
14) Sonstige Unternehmungen									
a) Holding, Beteiligungs- und Vermögensverwaltungen		4	70,5	3	71,0	25	77,8	34	78,6
b) Immobilien-, Liegenschafts- und Anlagenverwertung		6	92,3	7	95,6	381	111,2	420	128,2

Gesamtübersicht der Jahre 2007 und 2008

Leistungen an Pensionskassen

Arbeiter				Summe der Beschäftigten			
2005		2006		2005		2006	
Pers	Betrag	Pers	Betrag	Pers	Betrag	Pers	Betrag
9	10	11	12	13	14	15	16
—	—	—	—	—	—	—	—
—	—	—	—	—	—	—	—
17	31,4	25	37,0	467	1.564,6	539	1.720,8
361	248,8	354	247,8	8.696	22.411,6	8.770	35.084,9
16	7,6	16	7,5	9.054	33.801,8	9.114	57.109,6
—	—	—	—	38.438	8.312,8	39.107	13.067,8
7	2,1	6	1,8	1.569	838,9	1.671	880,8
199	215,4	218	222,1	486	927,4	530	964,6
—	—	—	—	—	—	—	—
—	—	—	—	4.745	8.095,8	4.716	8.076,6
1	0,1	1	0,1	733	2.710,3	790	3.041,1
—	—	—	—	25	77,8	34	78,6
19	3,2	18	3,1	400	114,3	438	131,3

314

Gesamtübersicht der Jahre 2007 und 2008

Leistungen an Pensionskassen

(Fortsetzung)

Beträge in Tausend EUR

Öffentliche Unternehmungen und Einrichtungen	Vorstand bzw. Geschäftsführung				Angestellte				
	2005		2006		2005		2006		
	Pers	Betrag	Pers	Betrag	Pers	Betrag	Pers	Betrag	
	Anm	1	2	3	4	5	6	7	8
c) Forschung und Entwicklung, Beratung sowie Betriebsansiedlung		14	108,2	16	128,7	863	726,4	833	721,8
d) Versicherungen und damit verbundene Dienstleistungen		—	—	—	—	—	—	—	—
e) Gesundheit und Umweltschutz		1	13,0	1	13,0	881	971,2	1.076	1.092,4
f) Messen, Werbung und Marketing, Konferenzen		—	—	1	15,4	44	14,6	45	15,6
h) Sport, Freizeit und Kultur		8	104,2	8	117,1	400	986,5	422	969,3
i) Übrige		15	232,0	15	232,9	1.304	1.535,7	1.374	1.638,0
15) Wohnbau		2	70,7	2	67,5	59	177,8	57	183,2
16) Sozialversicherung	1)	5	38,2	5	37,3	11.285	4.188,7	12.155	4.644,1
17) Kunstbereich	2)	3	212,0	3	64,0	33	8,7	32	20,7
18) Sonstige Einrichtungen		2	12,7	3	35,9	4.154	2.622,1	4.251	3.035,5
19) Informationsverarbeitung		2	20,0	2	20,6	839	808,0	910	918,0
20) Universitäten	3)	4	16,4	3	16,2	2.982	778,6	2.889	810,7
Summe		181	2.860,7	188	2.959,1	86.837	91.164,9	89.115	133.685,9

Anm.:

1) Bereich 16

Die Spalte "Vorstand bzw. Geschäftsführung" beinhaltet die Daten des Leitenden Dienstes, die Spalte "Angestellte" die Daten der Beschäftigten.

2) Bereich 17

In der Spalte "Arbeiter" wurde das Technische und das Künstlerische Personal erfasst.

3) Bereich 20

Die Spalte "Vorstand bzw. Geschäftsführung" beinhaltet die Daten des Rektorats.

Gesamtübersicht der Jahre 2007 und 2008

Leistungen an Pensionskassen

(Fortsetzung)

Arbeiter				Summe der Beschäftigten			
2005		2006		2005		2006	
Pers	Betrag	Pers	Betrag	Pers	Betrag	Pers	Betrag
9	10	11	12	13	14	15	16
—	—	—	—	863	726,4	833	721,8
—	—	—	—	—	—	—	—
46	7,8	47	8,6	927	979,0	1.123	1.101,0
—	—	—	—	44	14,6	45	15,6
64	19,7	61	18,7	464	1.006,1	483	988,0
645	245,1	692	271,7	1.949	1.780,8	2.066	1.909,7
—	—	—	—	59	177,8	57	183,2
—	—	—	—	11.285	4.188,7	12.155	4.644,1
16	29,1	8	23,1	49	37,8	40	43,8
4	52,5	5	52,5	4.158	2.674,6	4.256	3.088,0
—	—	—	—	839	808,0	910	918,0
5.632	1.259,5	5.408	1.244,2	8.614	2.038,1	8.297	2.054,9
7.027	2.122,3	6.859	2.138,2	93.864	93.287,2	95.974	135.824,1

**Abfertigungs- und
Mitarbeitervorsorgekassen
Gesamtübersicht der Jahre 2007 und 2008**

318

Gesamtübersicht der Jahre 2007 und 2008

Leistungen an Abfertigungskassen und Mitarbeitervorsorgekassen

Beträge in Tausend EUR

Öffentliche Unternehmungen und Einrichtungen	Vorstand bzw. Geschäftsführung				Angestellte				
	2005		2006		2005		2006		
	Pers	Betrag	Pers	Betrag	Pers	Betrag	Pers	Betrag	
	Anm	1	2	3	4	5	6	7	8
2) Kohlenbergbau und Handel		—	—	—	—	5	3,6	6	4,2
3) Eisen-, Stahl- und Metallverarbeitung und Handel		—	—	—	—	—	—	—	—
5) Erdöl- und Gasgewinnung sowie Weiterverarbeitung		—	—	2	2,4	192	147,7	254	198,5
9) Elektrizitäts- und Wärmewirtschaft		9	19,6	11	27,8	1.577	834,4	2.191	1.247,3
10a) Verkehr Luftverkehr		1	1,5	1	1,8	3.054	1.085,5	3.372	1.346,9
10c) Verkehr ÖBB-Unternehmensgruppe		18	38,4	18	34,7	7.079	1.963,3	9.613	3.070,6
10d) Verkehr Straßenverkehr		2	8,6	2	2,2	1.419	587,5	1.642	692,4
10e) Verkehr Sonstige Unternehmungen		3	7,6	3	8,0	144	73,3	173	94,2
11) Fremdenverkehr		1	1,4	1	1,5	10	2,2	18	3,3
12) Film und Nachrichtenwesen		7	19,6	9	29,6	10.074	2.660,0	10.690	3.429,2
13) Geld- und Kreditwesen		2	5,4	3	7,5	434	266,4	523	325,4
14) Sonstige Unternehmungen									
a) Holding, Beteiligungs- und Vermögensverwaltungen		2	2,5	2	5,1	21	9,4	42	24,1
b) Immobilien-, Liegenschafts- und Anlagenverwertung		8	15,9	10	19,2	382	188,0	448	237,0

Gesamtübersicht der Jahre 2007 und 2008

Leistungen an Abfertigungskassen und Mitarbeitervorsorgekassen

Arbeiter				Summe der Beschäftigten			
2005		2006		2005		2006	
Pers	Betrag	Pers	Betrag	Pers	Betrag	Pers	Betrag
9	10	11	12	13	14	15	16
1	0,1	1	0,0	6	3,7	7	4,2
—	—	—	—	—	—	—	—
10	7,0	20	13,3	202	154,6	274	211,9
223	51,9	301	81,8	1.800	886,3	2.492	1.329,0
19	5,4	23	4,4	3.073	1.091,0	3.395	1.351,3
116	36,2	154	44,8	7.195	1.999,5	9.767	3.115,4
2	0,6	2	0,7	1.421	588,1	1.644	693,0
145	46,6	207	69,1	289	119,9	380	163,3
47	7,6	40	8,4	57	9,8	58	11,7
57	16,3	62	18,5	10.131	2.676,3	10.752	3.447,7
1	0,1	1	0,1	435	266,5	524	325,5
—	—	—	—	21	9,4	42	24,1
6	1,8	7	1,9	388	189,8	455	239,0

320

Gesamtübersicht der Jahre 2007 und 2008

Leistungen an Abfertigungskassen und Mitarbeitervorsorgekassen

(Fortsetzung)

Beträge in Tausend EUR

Öffentliche Unternehmungen und Einrichtungen	Vorstand bzw. Geschäftsführung				Angestellte				
	2005		2006		2005		2006		
	Pers	Betrag	Pers	Betrag	Pers	Betrag	Pers	Betrag	
	Anm	1	2	3	4	5	6	7	8
c) Forschung und Entwicklung, Beratung sowie Betriebsansiedlung		37	48,8	42	62,2	1.963	889,3	2.275	989,3
d) Versicherungen und damit verbundene Dienstleistungen		—	—	—	—	3	0,9	3	1,1
e) Gesundheit und Umweltschutz		4	5,2	4	8,4	899	356,7	1.086	600,5
f) Messen, Werbung und Marketing, Konferenzen		—	—	1	3,4	53	24,0	59	28,9
h) Sport, Freizeit und Kultur		11	16,7	11	21,3	1.233	296,4	1.472	375,6
i) Übrige		23	39,7	23	44,7	1.414	500,3	1.713	609,9
15) Wohnbau		—	—	—	—	26	9,1	34	10,7
16) Sozialversicherung	1)	4	7,8	4	8,1	8.161	3.032,3	9.147	3.619,8
17) Kunstbereich	2)	2	4,0	2	4,3	369	87,9	425	100,7
18) Sonstige Einrichtungen		13	14,5	25	18,6	1.890	760,9	2.313	961,7
19) Informationsverarbeitung		4	9,4	4	10,1	668	399,4	883	516,5
20) Universitäten	3)	49	92,9	50	114,8	30.875	6.516,2	34.222	7.806,5
Summe		200	359,4	228	435,8	71.945	20.694,9	82.604	26.294,2

Anm.:

1) Bereich 16

Die Spalte "Vorstand bzw. Geschäftsführung" beinhaltet die Daten des Leitenden Dienstes, die Spalte "Angestellte" die Daten der Beschäftigten.

2) Bereich 17

In der Spalte "Arbeiter" wurde das Technische und das Künstlerische Personal erfasst.

3) Bereich 20

Die Spalte "Vorstand bzw. Geschäftsführung" beinhaltet die Daten des Rektorats.

Gesamtübersicht der Jahre 2007 und 2008

Leistungen an Abfertigungskassen und Mitarbeitervorsorgekassen

(Fortsetzung)

Arbeiter				Summe der Beschäftigten			
2005		2006		2005		2006	
Pers	Betrag	Pers	Betrag	Pers	Betrag	Pers	Betrag
9	10	11	12	13	14	15	16
15	1,3	30	2,9	1.978	890,6	2.305	992,2
—	—	—	—	3	0,9	3	1,1
22	3,0	16	2,9	921	359,7	1.102	603,3
—	—	—	—	53	24,0	59	28,9
315	71,8	320	85,5	1.548	368,1	1.792	461,1
864	239,5	971	289,3	2.278	739,8	2.684	899,2
165	11,4	212	13,6	191	20,5	246	24,3
—	—	—	—	8.161	3.032,3	9.147	3.619,8
2.315	491,0	2.292	559,7	2.684	578,9	2.717	660,4
137	17,7	159	21,0	2.027	778,7	2.472	982,7
—	—	—	—	668	399,4	883	516,5
5.395	1.229,5	6.552	1.554,2	36.270	7.745,8	40.774	9.360,7
9.855	2.238,6	11.370	2.772,1	81.800	22.933,4	93.974	29.066,3

ZAHLENTEIL

Teil B

Pensionsleistungen

**Übersicht 2: Unternehmungen des Kohlenberg-
baues und des Handels mit
einschlägigen Produkten**

Jahresreihe – Pensionen

Beträge in Tausend EUR

Berichtsjahr	Pensionen			
		Pers	Pensions- leistungen	Vorsorge- erfordernis für Pensionen
	<i>Anm</i>	<i>1</i>	<i>2</i>	<i>3</i>
2004		9	53,4	115,7
2005		1	16,2	40,8
2006		1	18,9	15,9
2007		—	—	—
2008		—	—	—

Veränderungen gegenüber den Vorjahren

2006 : 2007		– 1	– 18,9	– 15,9
	in %	– 100,0	– 100,0	– 100,0
2007 : 2008		—	—	—
	in %	—	—	—

326

**Übersicht 5: Unternehmungen der Erdöl- und Gasgewinnung
sowie der Weiterverarbeitung**

Beträge in Tausend EUR

Öffentliche Unternehmungen und Einrichtungen	2007		2008		2007	2008	2007	2008
	Personen	Pensions- leistungen	Personen	Pensions- leistungen	Vorsorge- erfordernis für Pensionen	Vorsorge- erfordernis für Pensionen	Jahres- dotierung abzügl. Auflösung	Jahres- dotierung abzügl. Auflösung
<i>Anm</i>	1	2	3	4	5	6	7	8
Oberösterreichische Ferngas AG	16	284,0	16	296,1	2.678,7	3.694,4	383,5	1.015,7
Summe	16	284,0	16	296,1	2.678,7	3.694,4	383,5	1.015,7

**Übersicht 5: Unternehmungen der Erdöl- und Gas-
gewinnung sowie der Weiterverarbeitung**

Jahresreihe – Pensionen

Beträge in Tausend EUR

Berichtsjahr	Pensionen			
		Pers	Pensions- leistungen	Vorsorge- erfordernis für Pensionen
	<i>Anm</i>	<i>1</i>	<i>2</i>	<i>3</i>
2004		—	—	—
2005		—	—	—
2006		—	—	—
2007		16	284,0	2.678,7
2008		16	296,1	3.694,4

Veränderungen gegenüber den Vorjahren

2006 : 2007		—	—	—
	in %	—	—	—
2007 : 2008		—	+ 12,1	+ 1.015,7
	in %	—	+ 4,3	+ 37,9

328

Übersicht 9: Unternehmungen der Elektrizitäts- und Wärmewirtschaft

Beträge in Tausend EUR

Öffentliche Unternehmungen und Einrichtungen	2007		2008		2007	2008	2007	2008	
	Personen	Pensionsleistungen	Personen	Pensionsleistungen	Vorsorgeerfordernis für Pensionen	Vorsorgeerfordernis für Pensionen	Jahresdotierung abzügl. Auflösung	Jahresdotierung abzügl. Auflösung	
	<i>Anm</i>	1	2	3	4	5	6	7	8
Burgenländische Elektrizitätswirtschafts AG		119	1.637,7	102	1.600,2	15.894,6	15.651,0	- 386,9	- 243,5
Energie AG Oberösterreich		2.231	7.636,7	2.225	7.543,3	78.894,6	76.333,1	- 1.715,2	- 2.561,4
Energie Klagenfurt GmbH		64	935,5	64	1.009,8	24.093,9	23.378,7	393,7	- 715,2
Ennskraftwerke AG		56	1.300,8	55	1.175,0	9.057,5	10.049,0	- 618,4	991,5
KELAG-Kärntner Elektrizitäts-Aktiengesellschaft		298	7.053,6	286	7.061,0	73.515,6	74.808,9	5.883,6	1.288,3
KELAG Wärme GmbH		—	—	27	207,2	—	—	—	—
Österreichische Elektrizitätswirtschaft-Aktiengesellschaft		57	2.946,8	57	2.779,9	27.971,7	25.342,9	- 3.121,0	- 2.448,8
Salzburg AG für Energie, Verkehr und Telekommunikation		1.474	17.208,7	1.482	17.250,1	222.846,9	223.800,9	6.121,9	954,0
Salzburg Netz GmbH		1	0,5	1	1,8	74,7	79,4	- 10,8	4,8
Stadwerke Kapfenberg GmbH		38	106,7	40	112,2	2.509,3	2.886,1	- 33,7	376,8
STEWAG-STEG GmbH		456	14.788,9	445	15.022,2	134.420,9	133.740,2	- 13.970,9	- 7.083,8
Stromnetz Steiermark GmbH		—	—	—	—	348,1	288,1	13,2	72,2
Überland Strom GmbH		1	11,3	1	21,6	489,4	516,3	15,2	26,9

**Übersicht 9: Unternehmungen der Elektrizitäts- und Wärmewirtschaft
(Fortsetzung)**

Beträge in Tausend EUR

Öffentliche Unternehmungen und Einrichtungen	2007		2008		2007	2008	2007	2008	
	Personen	Pensionsleistungen	Personen	Pensionsleistungen	Vorsorgeerfordernis für Pensionen	Vorsorgeerfordernis für Pensionen	Jahresdotierung abzügl. Auflösung	Jahresdotierung abzügl. Auflösung	
	<i>Anm</i>	1	2	3	4	5	6	7	8
VERBUND-Austrian Hydro Power AG		648	15.055,8	645	15.435,6	158.270,2	159.547,6	- 95,5	- 1.277,4
VERBUND-Austrian Power Grid AG		224	3.731,5	224	3.953,3	41.269,2	44.323,7	652,9	3.054,5
VERBUND-Austrian Power Trading AG		1	1,2	1	1,3	1.022,6	1.197,8	84,3	175,1
VERBUND-Austrian Thermal Power GmbH & Co KG		129	1.433,1	128	1.503,3	26.868,8	30.230,5	- 919,9	3.361,7
Wels Strom GmbH		17	103,6	23	124,2	3.063,4	3.237,4	85,7	174,0
Summe		5.814	73.952,2	5.806	74.802,0	820.611,3	825.411,8	- 7.621,7	- 3.850,2

Übersicht 9: Unternehmungen der Elektrizitäts- und Wärmewirtschaft

Jahresreihe – Pensionen

Beträge in Tausend EUR

Berichtsjahr	Pensionen			
	Pers	Pensions- leistungen	Vorsorge- erfordernis für Pensionen	
	<i>Anm</i>	1	2	3
2004		1.189	41.324,4	413.850,2
2005		2.021	47.813,6	450.721,3
2006		1.994	45.847,9	453.112,2
2007		5.814	73.952,2	820.611,3
2008		5.806	74.802,0	825.411,8

Veränderungen gegenüber den Vorjahren

2006 : 2007		+ 3.820	+ 28.104,4	+ 367.499,1
	in %	+ 191,6	+ 61,3	+ 81,1
2007 : 2008		- 8	+ 849,8	+ 4.800,4
	in %	- 0,1	+ 1,1	+ 0,6

332

**Übersicht 10a: Unternehmungen der Verkehrswirtschaft
(Luftverkehr)**

Beträge in Tausend EUR

Öffentliche Unternehmungen und Einrichtungen	2007		2008		2007	2008	2007	2008
	Personen	Pensions- leistungen	Personen	Pensions- leistungen	Vorsorge- erfordernis für Pensionen	Vorsorge- erfordernis für Pensionen	Jahres- dotierung abzügl. Auflösung	Jahres- dotierung abzügl. Auflösung
<i>Anm</i>	1	2	3	4	5	6	7	8
Austrian Airlines AG	39	1.248,8	39	1.275,3	144.126,2	157.080,3	10.644,4	12.954,2
Austro Control Österreichische Gesellschaft für Zivilluftfahrt mbH	460	6.874,1	482	7.459,7	17.152,0	49.819,2	6.873,5	32.667,2
Summe	499	8.122,9	521	8.734,9	161.278,1	206.899,5	17.517,9	45.621,4

**Übersicht 10a: Unternehmungen der Verkehrswirtschaft
(Luftverkehr)**

Jahresreihe – Pensionen

Beträge in Tausend EUR

Berichtsjahr	Pensionen			
		Pers	Pensions- leistungen	Vorsorge- erfordernis für Pensionen
	<i>Anm</i>	<i>1</i>	<i>2</i>	<i>3</i>
2004		47	1.226,3	42.087,7
2005		41	1.537,6	70.832,1
2006		41	2.157,6	134.843,8
2007		499	8.122,9	161.278,1
2008		521	8.734,9	206.899,5

Veränderungen gegenüber den Vorjahren

2006 : 2007		+ 458	+ 5.965,3	+ 26.434,4
	in %	+ 1.117,1	+ 276,5	+ 19,6
2007 : 2008		+ 22	+ 612,0	+ 45.621,4
	in %	+ 4,4	+ 7,5	+ 28,3

**Übersicht 10c: Unternehmungen der Verkehrswirtschaft
(Unternehmungen der
ÖBB-Unternehmensgruppe)**

Jahresreihe – Pensionen

Beträge in Tausend EUR

Berichtsjahr	Pensionen		
	Pers	Pensions- leistungen	Vorsorge- erfordernis für Pensionen
<i>Anm</i>	<i>1</i>	<i>2</i>	<i>3</i>
2004	3	16,2	304,2
2005	3	16,2	—
2006	2	10,5	—
2007	—	—	—
2008	—	—	—

Veränderungen gegenüber den Vorjahren

2006 : 2007		– 2	– 10,5	—
	in %	– 100,0	– 100,0	—
2007 : 2008		—	—	—
	in %	—	—	—

336

Übersicht 10d: **Unternehmungen der Verkehrswirtschaft (Straßenverkehr)**

Beträge in Tausend EUR

Öffentliche Unternehmungen und Einrichtungen	2007		2008		2007	2008	2007	2008	
	Personen	Pensionsleistungen	Personen	Pensionsleistungen	Vorsorgeerfordernis für Pensionen	Vorsorgeerfordernis für Pensionen	Jahresdotierung abzügl. Auflösung	Jahresdotierung abzügl. Auflösung	
	<i>Anm</i>	1	2	3	4	5	6	7	8
ASFINAG Alpenstraßen GmbH		—	—	—	255,0	6,8	404,8	149,8	
Autobahnen-und Schnellstraßen-Finanzierungs-Aktiengesellschaft		12	726,4	11	680,1	11.252,3	11.325,4	2.382,9	73,1
Felbertauernstraße-Aktiengesellschaft		1	36,3	1	37,4	298,1	306,4	- 5,9	8,3
Großglockner-Hochalpenstraßen-Aktiengesellschaft		1	21,0	1	21,9	144,0	138,5	- 3,3	- 5,5
Summe		14	783,7	13	739,4	11.949,4	11.777,1	2.778,4	225,7

**Übersicht 10d: Unternehmungen der Verkehrswirtschaft
(Straßenverkehr)**

Jahresreihe – Pensionen

Beträge in Tausend EUR

Berichtsjahr	Pensionen			
		Pers	Pensions- leistungen	Vorsorge- erfordernis für Pensionen
	<i>Anm</i>	<i>1</i>	<i>2</i>	<i>3</i>
2004		14	771,8	3.945,5
2005		15	771,1	11.383,7
2006		15	787,7	10.951,6
2007		14	783,7	11.949,4
2008		13	739,4	11.777,1

Veränderungen gegenüber den Vorjahren

2006 : 2007		– 1	– 4,0	+ 997,8
	in %	– 6,7	– 0,5	+ 9,1
2007 : 2008		– 1	– 44,3	– 172,3
	in %	– 7,1	– 5,7	– 1,4

338

Übersicht 11: Unternehmungen des Fremdenverkehrs**Beträge in Tausend EUR**

Öffentliche Unternehmungen und Einrichtungen	2007		2008		2007	2008	2007	2008
	Personen	Pensionsleistungen	Personen	Pensionsleistungen	Vorsorgeerfordernis für Pensionen	Vorsorgeerfordernis für Pensionen	Jahresdotierung abzügl. Auflösung	Jahresdotierung abzügl. Auflösung
<i>Anm</i>	1	2	3	4	5	6	7	8
Österreich Werbung	2	180,8	2	185,9	2.465,8	2.474,4	- 8,5	8,5
Summe	2	180,8	2	185,9	2.465,8	2.474,4	- 8,5	8,5

Übersicht 11: Unternehmungen des Fremdenverkehrs

Jahresreihe – Pensionen

Beträge in Tausend EUR

Berichtsjahr	Pensionen			
		Pers	Pensionsleistungen	Vorsorgeerfordernis für Pensionen
	Anm	1	2	3
2004		2	167,5	2.475,1
2005		2	171,8	2.472,2
2006		2	176,5	2.474,3
2007		2	180,8	2.465,8
2008		2	185,9	2.474,4

Veränderungen gegenüber den Vorjahren

2006 : 2007		—	+ 4,3	– 8,5
	in %	—	+ 2,5	– 0,3
2007 : 2008		—	+ 5,1	+ 8,5
	in %	—	+ 2,8	+ 0,3

340

Übersicht 12: Unternehmungen der Filmwirtschaft und der Nachrichtenübermittlung
Beträge in Tausend EUR

Öffentliche Unternehmungen und Einrichtungen	2007		2008		2007	2008	2007	2008
	Personen	Pensionsleistungen	Personen	Pensionsleistungen	Vorsorgeerfordernis für Pensionen	Vorsorgeerfordernis für Pensionen	Jahresdotierung abzügl. Auflösung	Jahresdotierung abzügl. Auflösung
<i>Anm</i>	1	2	3	4	5	6	7	8
conova communications GmbH	—	—	—	—	61,2	49,3	- 3,7	- 11,9
Österreichischer Rundfunk	630	10.956,8	594	10.640,2	150.579,9	153.954,8	- 6.357,3	3.374,9
Summe	630	10.956,8	594	10.640,2	150.641,1	154.004,1	- 6.360,9	3.363,0

Übersicht 12: Unternehmungen der Filmwirtschaft und der Nachrichtenübermittlung

Jahresreihe – Pensionen

Beträge in Tausend EUR

Berichtsjahr	Pensionen			
		Pers	Pensions- leistungen	Vorsorge- erfordernis für Pensionen
	<i>Anm</i>	<i>1</i>	<i>2</i>	<i>3</i>
2004		671	11.031,7	131.326,7
2005		660	11.114,7	150.387,2
2006		659	10.340,4	156.518,4
2007		630	10.956,8	150.641,1
2008		594	10.640,2	154.004,1

Veränderungen gegenüber den Vorjahren

2006 : 2007		– 29	+ 616,5	– 5.877,3
	in %	– 4,4	+ 6,0	– 3,8
2007 : 2008		– 36	– 316,7	+ 3.363,0
	in %	– 5,7	– 2,9	+ 2,2

342

Übersicht 13: Unternehmungen der Geld- und Kreditwirtschaft**Beträge in Tausend EUR**

Öffentliche Unternehmungen und Einrichtungen	2007		2008		2007	2008	2007	2008	
	Personen	Pensionsleistungen	Personen	Pensionsleistungen	Vorsorgeerfordernis für Pensionen	Vorsorgeerfordernis für Pensionen	Jahresdotierung abzügl. Auflösung	Jahresdotierung abzügl. Auflösung	
	<i>Anm</i>	1	2	3	4	5	6	7	8
Austria Wirtschaftsservice Gesellschaft mit beschränkter Haftung		9	231,9	9	239,5	2.208,3	2.238,0	- 45,3	29,7
ERP-Fonds		—	—	—	—	265,8	883,1	38,9	617,3
Oesterreichische Nationalbank		1.297	101.309,0	1.297	103.659,6	1.917.007,6	2.136.580,5	- 1.934,2	- 75.584,4
Österreichische Bundesfinanzierungsagentur		—	—	1	10,7	1.889,0	2.017,6	203,8	128,6
Summe		1.306	101.540,9	1.307	103.909,9	1.921.370,7	2.141.719,1	- 1.736,8	- 74.808,9

Übersicht 13: Unternehmungen der Geld- und Kreditwirtschaft

Jahresreihe – Pensionen

Beträge in Tausend EUR

Berichtsjahr	Pensionen		
	Pers	Pensions- leistungen	Vorsorge- erfordernis für Pensionen
<i>Anm</i>	<i>1</i>	<i>2</i>	<i>3</i>
2004	1.306	91.554,6	1.882.842,6
2005	1.312	94.304,3	1.896.907,3
2006	1.308	97.519,6	1.897.283,2
2007	1.306	101.540,9	1.921.370,7
2008	1.307	103.909,9	2.141.719,1

Veränderungen gegenüber den Vorjahren

2006 : 2007		- 2	+ 4.021,3	+ 24.087,5
	in %	- 0,2	+ 4,1	+ 1,3
2007 : 2008		+ 1	+ 2.369,0	+ 220.348,4
	in %	+ 0,1	+ 2,3	+ 11,5

344

Übersicht 14a: Sonstige Unternehmungen
(Holding, Beteiligungs- und Vermögensverwaltungen)

Beträge in Tausend EUR

Öffentliche Unternehmungen und Einrichtungen	2007		2008		2007	2008	2007	2008
	Personen	Pensionsleistungen	Personen	Pensionsleistungen	Vorsorgeerfordernis für Pensionen	Vorsorgeerfordernis für Pensionen	Jahresdotierung abzügl. Auflösung	Jahresdotierung abzügl. Auflösung
<i>Anm</i>	1	2	3	4	5	6	7	8
Österreichische Industrieholding AG	4	67,5	3	68,8	2.269,6	2.311,0	- 52,9	- 53,5
Summe	4	67,5	3	68,8	2.269,6	2.311,0	- 52,9	- 53,5

**Übersicht 14a: Sonstige Unternehmungen
(Holding, Beteiligungs- und
Vermögensverwaltungen)**

Jahresreihe – Pensionen

Beträge in Tausend EUR

Berichtsjahr	Pensionen			
		Pers	Pensions- leistungen	Vorsorge- erfordernis für Pensionen
	<i>Anm</i>	1	2	3
2004		4	107,6	2.817,7
2005		4	63,2	2.754,0
2006		4	63,9	2.759,5
2007		4	67,5	2.269,6
2008		3	68,8	2.311,0

Veränderungen gegenüber den Vorjahren

2006 : 2007		—	+ 3,6	– 489,8
	in %	—	+ 5,7	– 17,8
2007 : 2008		– 1	+ 1,3	+ 41,3
	in %	– 25,0	+ 1,9	+ 1,8

346

Übersicht 14b: Sonstige Unternehmungen
(Immobilien-, Liegenschafts- und Anlagenverwertung)

Beträge in Tausend EUR

Öffentliche Unternehmungen und Einrichtungen	2007		2008		2007	2008	2007	2008
	Personen	Pensionsleistungen	Personen	Pensionsleistungen	Vorsorgeerfordernis für Pensionen	Vorsorgeerfordernis für Pensionen	Jahresdotierung abzügl. Auflösung	Jahresdotierung abzügl. Auflösung
<i>Anm</i>	1	2	3	4	5	6	7	8
Bundesimmobilien-gesellschaft m.b.H.	2	113,4	2	108,5	1.950,3	1.668,8	156,1	281,5
IMIB Immobilien und Industriebeteiligungen GmbH	2	70,3	2	74,7	712,1	704,8	26,6	7,3
Summe	4	183,7	4	183,2	2.662,4	2.373,6	182,7	288,8

**Übersicht 14b: Sonstige Unternehmungen
(Immobilien-, Liegenschafts- und
Anlagenverwertung)**

Jahresreihe – Pensionen

Beträge in Tausend EUR

Berichtsjahr	Pensionen			
		Pers	Pensions- leistungen	Vorsorge- erfordernis für Pensionen
	Anm	1	2	3
2004		4	110,5	2.758,4
2005		4	138,9	2.920,6
2006		4	146,5	2.122,6
2007		4	183,7	2.662,4
2008		4	183,2	2.373,6

Veränderungen gegenüber den Vorjahren

2006 : 2007		—	+ 37,2	+ 539,9
	in %	—	+ 25,4	+ 25,4
2007 : 2008		—	– 0,5	– 288,8
	in %	—	– 0,3	– 10,8

348

Übersicht 14c: Sonstige Unternehmungen
(Forschung und Entwicklung, Beratung sowie Betriebsansiedlung)

Beträge in Tausend EUR

Öffentliche Unternehmungen und Einrichtungen	2007		2008		2007	2008	2007	2008
	Personen	Pensionsleistungen	Personen	Pensionsleistungen	Vorsorgeerfordernis für Pensionen	Vorsorgeerfordernis für Pensionen	Jahresdotierung abzügl. Auflösung	Jahresdotierung abzügl. Auflösung
<i>Anm</i>	1	2	3	4	5	6	7	8
Angewandte Biokatalyse-Kompetenzzentrum GmbH	—	—	—	—	26,9	30,8	- 0,5	3,9
Austrian Business Agency Österreichische Industrieansiedlungs- und Wirtschaftswerbungs-gmbH	1	28,1	1	29,0	308,2	316,9	- 11,1	8,8
Austrian Research Centers GmbH - ARC	6	266,5	6	272,0	1.725,6	1.557,4	- 65,8	- 168,2
AustriaTech - Gesellschaft des Bundes für technologiepolitische Maßnahmen GmbH	—	—	—	—	—	20,0	—	20,0
Österreichische Forschungsförderungs-ges.m.b.H.	1	79,0	1	80,2	1.030,0	1.020,5	- 25,3	- 9,5
Summe	8	373,6	8	381,2	3.090,6	2.945,6	- 102,7	- 145,1

Übersicht 14c: Sonstige Unternehmungen
(Forschung und Entwicklung, Beratung sowie Betriebsansiedlung)

Jahresreihe – Pensionen

Beträge in Tausend EUR

Berichtsjahr	Pensionen			
	Pers	Pensionsleistungen	Vorsorgeerfordernis für Pensionen	
	Anm	1	2	3
2004		9	362,5	3.048,4
2005		9	362,5	3.195,6
2006		8	328,2	3.225,9
2007		8	373,6	3.090,6
2008		8	381,2	2.945,6

Veränderungen gegenüber den Vorjahren

2006 : 2007		—	+ 45,4	– 135,2
	in %	—	+ 13,8	– 4,2
2007 : 2008		—	+ 7,6	– 145,1
	in %	—	+ 2,0	– 4,7

350

Übersicht 14f: Sonstige Unternehmungen
(Messen, Werbung und Marketing, Konferenzen)

Beträge in Tausend EUR

Öffentliche Unternehmungen und Einrichtungen	2007		2008		2007	2008	2007	2008
	Personen	Pensionsleistungen	Personen	Pensionsleistungen	Vorsorgeerfordernis für Pensionen	Vorsorgeerfordernis für Pensionen	Jahresdotierung abzügl. Auflösung	Jahresdotierung abzügl. Auflösung
<i>Anm</i>	1	2	3	4	5	6	7	8
Internationales Amtssitz- und Konferenzzentrum Wien, AG	1	49,8	2	99,6	1.546,1	1.624,9	- 189,8	78,8
Summe	1	49,8	2	99,6	1.546,1	1.624,9	- 189,8	78,8

**Übersicht 14f: Sonstige Unternehmungen
(Messen, Werbung und Marketing,
Konferenzen)**

Jahresreihe – Pensionen

Beträge in Tausend EUR

Berichtsjahr	Pensionen		
	Pers	Pensions- leistungen	Vorsorge- erfordernis für Pensionen
<i>Anm</i>	<i>1</i>	<i>2</i>	<i>3</i>
2004	1	24,1	1.718,7
2005	2	101,2	1.741,8
2006	2	104,1	1.735,9
2007	1	49,8	1.546,1
2008	2	99,6	1.624,9

Veränderungen gegenüber den Vorjahren

2006 : 2007		- 1	- 54,3	- 189,8
	in %	- 28,6	- 52,2	- 10,9
2007 : 2008		+ 1	+ 49,9	+ 78,8
	in %	+ 60,0	+ 100,2	+ 5,1

352

**Übersicht 14h: Sonstige Unternehmungen
(Sport, Freizeit und Kultur)**

Beträge in Tausend EUR

Öffentliche Unternehmungen und Einrichtungen	2007		2008		2007	2008	2007	2008
	Personen	Pensionsleistungen	Personen	Pensionsleistungen	Vorsorgeerfordernis für Pensionen	Vorsorgeerfordernis für Pensionen	Jahresdotierung abzügl. Auflösung	Jahresdotierung abzügl. Auflösung
<i>Anm</i>	1	2	3	4	5	6	7	8
Marchfeldschlösser Revitalisierungs- und Betriebsgesellschaft m.b.H.	—	—	—	—	46,8	54,7	—	—
Schönbrunner Tiergarten-Gesellschaft m.b.H.	¹⁾ —	—	1	126,9	1.251,3	1.303,3	106,4	51,9
Summe	—	—	1	126,9	1.298,1	1.358,0	106,4	51,9

Anm zu:

1) Ehemaliger Geschäftsführer.

**Übersicht 14h: Sonstige Unternehmungen
(Sport, Freizeit und Kultur)**

Jahresreihe – Pensionen

Beträge in Tausend EUR

Berichtsjahr	Pensionen			
	Pers	Pensionsleistungen	Vorsorgeerfordernis für Pensionen	
	Anm	1	2	3
2004		—	—	1.483,3
2005		—	—	1.665,8
2006		—	—	1.921,5
2007		—	—	1.298,1
2008		1	126,9	1.358,0

Veränderungen gegenüber den Vorjahren

2006 : 2007		—	—	– 623,4
	in %	—	—	– 32,4
2007 : 2008		+ 1	+ 126,9	+ 59,8
	in %	—	—	+ 4,6

354

**Übersicht 14i: Sonstige Unternehmungen
(Übrige)**

Beträge in Tausend EUR

Öffentliche Unternehmungen und Einrichtungen	2007		2008		2007	2008	2007	2008
	Personen	Pensionsleistungen	Personen	Pensionsleistungen	Vorsorgeerfordernis für Pensionen	Vorsorgeerfordernis für Pensionen	Jahresdotierung abzügl. Auflösung	Jahresdotierung abzügl. Auflösung
<i>Anm</i>	1	2	3	4	5	6	7	8
Austria Card - Plastikkarten und Ausweissysteme Gesellschaft mbH	1	35,1	1	36,2	—	—	—	—
Landwirtschaftliche Bundesversuchswirtschaften GesmbH	1	10,5	1	10,9	113,7	118,2	- 0,4	4,5
Münze Österreich Aktiengesellschaft	1	28,5	1	29,4	—	—	—	—
Summe	3	74,1	3	76,5	113,7	118,2	- 0,4	4,5

**Übersicht 14i: Sonstige Unternehmungen
(Übrige)**

Jahresreihe – Pensionen

Beträge in Tausend EUR

Berichtsjahr	Pensionen			
	Pers	Pensionsleistungen	Vorsorgeerfordernis für Pensionen	
	Anm	1	2	3
2004		784	9.577,2	944,9
2005		3	92,0	976,2
2006		3	93,3	947,5
2007		3	74,1	113,7
2008		3	76,5	118,2

Veränderungen gegenüber den Vorjahren

2006 : 2007		—	– 19,2	– 833,7
	in %	—	– 20,6	– 88,0
2007 : 2008		—	+ 2,4	+ 4,5
	in %	—	+ 3,2	+ 3,9

356

Übersicht 15: Gemeinnützige Wohnbauträger**Beträge in Tausend EUR**

Öffentliche Unternehmungen und Einrichtungen	2007		2008		2007	2008	2007	2008
	Personen	Pensionsleistungen	Personen	Pensionsleistungen	Vorsorgeerfordernis für Pensionen	Vorsorgeerfordernis für Pensionen	Jahresdotierung abzügl. Auflösung	Jahresdotierung abzügl. Auflösung
<i>Anm</i>	1	2	3	4	5	6	7	8
LAWOG, Gemeinnützige Landeswohnungsgenossenschaft für OÖ, eingetragene Genossenschaft mbH	23	548,2	22	539,7	6.360,6	6.679,4	- 367,2	318,8
Summe	23	548,2	22	539,7	6.360,6	6.679,4	- 367,2	318,8

Übersicht 15: Gemeinnützige Wohnbauträger

Jahresreihe – Pensionen

Beträge in Tausend EUR

Berichtsjahr	Pensionen			
		Pers	Pensionsleistungen	Vorsorgeerfordernis für Pensionen
	Anm	1	2	3
2004		35	719,2	10.972,9
2005		36	743,0	10.093,1
2006		35	714,2	10.142,1
2007		23	548,2	6.360,6
2008		22	539,7	6.679,4

Veränderungen gegenüber den Vorjahren

2006 : 2007		- 12	- 166,0	- 3.781,5
	in %	- 34,3	- 23,2	- 37,3
2007 : 2008		- 1	- 8,4	+ 318,8
	in %	- 4,3	- 1,5	+ 5,0

358

Bereich 16: Sozialversicherungsträger**Beträge in Tausend EUR**

Öffentliche Unternehmungen und Einrichtungen	2007		2008		2007	2008
	Pers	Pensionsleistungen	Pers	Pensionsleistungen	Vorsorgeerfordernis für Pensionen	Vorsorgeerfordernis für Pensionen
<i>Anm</i>	1	2	3	4	5	6
Allgemeine Unfallversicherungsanstalt	1.991	36.035,1	2.102	38.187,0	—	—
Betriebskrankenkasse der Wiener Verkehrsbetriebe	52	745,8	51	723,6	—	—
Betriebskrankenkasse Kapfenberg	8	229,6	7	232,6	—	—
Betriebskrankenkasse voestalpine Bahnssysteme	10	111,2	11	117,8	—	—
Burgenländische Gebietskrankenkasse	130	2.818,6	131	2.794,8	—	—
Hauptverband der österreichischen Sozialversicherungsträger	134	3.177,6	137	3.181,4	—	—
Kärntner Gebietskrankenkasse	421	7.962,9	420	8.140,2	—	—
Niederösterreichische Gebietskrankenkasse	870	13.754,7	880	14.180,4	—	—
Oberösterreichische Gebietskrankenkasse	985	16.513,5	1.004	16.972,5	—	—
Pensionsversicherungsanstalt	3.789	65.575,0	3.848	66.848,5	—	—
Salzburger Gebietskrankenkasse	328	6.578,9	334	6.692,0	—	—

**Bereich 16: Sozialversicherungsträger
(Fortsetzung)**

Beträge in Tausend EUR

Öffentliche Unternehmungen und Einrichtungen	2007		2008		2007	2008
	Pers	Pensionsleistungen	Pers	Pensionsleistungen	Vorsorgeerfordernis für Pensionen	Vorsorgeerfordernis für Pensionen
<i>Anm</i>	1	2	3	4	5	6
Sozialversicherungsanstalt der Bauern	1.104	19.188,9	1.135	19.761,6	—	—
Sozialversicherungsanstalt der gewerblichen Wirtschaft	617	11.624,4	629	11.895,8	—	—
Steiermärkische Gebietskrankenkasse	821	13.658,1	829	13.961,0	—	—
Tiroler Gebietskrankenkasse	386	7.174,6	386	7.395,4	—	—
Versicherungsanstalt des österreichischen Notariates	5	100,4	6	187,2	—	—
Versicherungsanstalt für Eisenbahnen und Bergbau	838	17.116,9	828	19.077,6	—	—
Versicherungsanstalt öffentlich Bediensteter	510	9.647,3	513	9.831,0	—	—
Vorarlberger Gebietskrankenkasse	128	2.699,3	129	2.802,8	—	—
Wiener Gebietskrankenkasse	2.407	40.979,7	2.378	41.409,9	—	—
Summe	15.533	275.692,7	15.757	284.393,0	—	—

Übersicht 16: Sozialversicherungsträger**Jahresreihe – Pensionen**

Beträge in Tausend EUR

Berichtsjahr	Pensionen			
		Pers	Pensionsleistungen	Vorsorgeerfordernis für Pensionen
	<i>Anm</i>	1	2	3
2004		14.786	248.290,2	—
2005		14.989	258.426,9	—
2006		15.160	266.674,0	—
2007		15.533	275.692,7	—
2008		15.757	284.393,0	—

Veränderungen gegenüber den Vorjahren

2006 : 2007		+ 373	+ 9.018,7	—
	in %	+ 2,5	+ 3,4	—
2007 : 2008		+ 224	+ 8.700,3	—
	in %	+ 1,4	+ 3,1	—

362

Übersicht 17: Einrichtungen künstlerischer Art**Beträge in Tausend EUR**

Öffentliche Unternehmungen und Einrichtungen	2007		2008		2007	2008	2007	2008	
	Personen	Pensionsleistungen	Personen	Pensionsleistungen	Vorsorgeerfordernis für Pensionen	Vorsorgeerfordernis für Pensionen	Jahresdotierung abzügl. Auflösung	Jahresdotierung abzügl. Auflösung	
Anm	1	2	3	4	5	6	7	8	
Bundestheater-Holding GmbH	1)	2.434	70.802,5	2.433	72.339,2	—	—	—	—
Salzburger Festspielfonds		65	865,5	65	901,7	—	—	—	—
Theater der Jugend		2	91,5	2	94,3	1.172,7	1.159,5	45,7	13,3
Summe		2.501	71.759,5	2.500	73.335,3	1.172,7	1.159,5	45,7	13,3

Anm zu:

- 1) Die Bruttopensionsleistungen und die Anzahl der Pensionempfänger gelten für alle Holdinggesellschaften und alle Beschäftigtenverhältnisse (Beamte, Vertragsbedienstete, künstlerisches, technisches und administratives Personal). Stichtag ist der 1. September des jeweiligen Jahres.

Übersicht 17: Einrichtungen künstlerischer Art

Jahresreihe – Pensionen

Beträge in Tausend EUR

Berichtsjahr	Pensionen			
		Pers	Pensionsleistungen	Vorsorgeerfordernis für Pensionen
	Anm	1	2	3
2004		2.517	68.734,3	1.655,8
2005		2.518	69.289,7	1.447,7
2006		2.525	70.829,8	1.218,5
2007		2.501	71.759,5	1.172,7
2008		2.500	73.335,3	1.159,5

Veränderungen gegenüber den Vorjahren

2006 : 2007		- 24	+ 929,7	- 45,7
	in %	- 1,0	+ 1,3	- 3,8
2007 : 2008		- 1	+ 1.575,8	- 13,3
	in %	- 0,0	+ 2,2	- 1,1

364

Übersicht 18: Sonstige Einrichtungen**Beträge in Tausend EUR**

Öffentliche Unternehmungen und Einrichtungen	2007		2008		2007	2008	2007	2008
	Personen	Pensionsleistungen	Personen	Pensionsleistungen	Vorsorgeerfordernis für Pensionen	Vorsorgeerfordernis für Pensionen	Jahresdotierung abzügl. Auflösung	Jahresdotierung abzügl. Auflösung
<i>Anm</i>	1	2	3	4	5	6	7	8
Agrarmarkt Austria	187	2.622,0	190	2.742,3	—	—	—	—
Summe	187	2.622,0	190	2.742,3	—	—	—	—

Übersicht 18: Sonstige Einrichtungen

Jahresreihe – Pensionen

Beträge in Tausend EUR

Berichtsjahr	Pensionen		
	Pers	Pensionsleistungen	Vorsorgeerfordernis für Pensionen
<i>Anm</i>	1	2	3
2004	183	2.301,7	—
2005	181	2.357,2	—
2006	182	2.393,3	—
2007	187	2.622,0	—
2008	190	2.742,3	—

Veränderungen gegenüber den Vorjahren

2006 : 2007		+ 5	+ 228,7	—
	in %	+ 2,7	+ 9,6	—
2007 : 2008		+ 3	+ 120,3	—
	in %	+ 1,6	+ 4,6	—

366

Übersicht 20: Universitäten**Beträge in Tausend EUR**

Öffentliche Unternehmungen und Einrichtungen	2007		2008		2007	2008	2007	2008
	Personen	Pensionsleistungen	Personen	Pensionsleistungen	Vorsorgeerfordernis für Pensionen	Vorsorgeerfordernis für Pensionen	Jahresdotierung abzügl. Auflösung	Jahresdotierung abzügl. Auflösung
<i>Anm</i>	1	2	3	4	5	6	7	8
Medizinische Universität Graz	—	—	—	—	342,0	370,6	—	28,6
Universität für Weiterbildung Krems	—	—	—	—	17,1	27,4	8,2	10,3
Universität Innsbruck	—	—	—	—	97,9	138,5	27,7	40,5
Summe	—	—	—	—	457,0	536,4	35,9	79,4

Übersicht 20: Universitäten

Jahresreihe – Pensionen

Beträge in Tausend EUR

Berichtsjahr	Pensionen			
		Pers	Pensionsleistungen	Vorsorgeerfordernis für Pensionen
	Anm	1	2	3
2004		—	—	—
2005		—	—	294,0
2006		—	—	350,9
2007		—	—	457,0
2008		—	—	536,4

Veränderungen gegenüber den Vorjahren

2006 : 2007		—	—	+ 106,1
	in %	—	—	+ 100,0
2007 : 2008		—	—	+ 79,4
	in %	—	—	+ 17,4

Pensionsleistungen

Gesamtübersicht der Jahre 2007 und 2008

370

Gesamtübersicht der Jahre 2007 und 2008

Pensionsleistungen

Beträge in Tausend EUR

Öffentliche Unternehmungen und Einrichtungen	2007		2008		2007	2008	2007	2008
	Pers	Pensions- leistungen	Pers	Pensions- leistungen	Vorsorge- erfordernis für Pensionen	Vorsorge- erfordernis für Pensionen	Jahres- dotierung abzügl. Auflösung	Jahres- dotierung abzügl. Auflösung
	1	2	3	4	5	6	7	8
2) Kohlenbergbau und Handel	—	—	—	—	—	—	—	—
3) Eisen-, Stahl- und Metallverarbeitung und Handel	—	—	—	—	—	—	—	—
5) Erdöl- und Gasgewinnung sowie Weiterverarbeitung	16	284,0	16	296,1	2.678,7	3.694,4	383,5	1.015,7
9) Elektrizitäts- und Wärmewirtschaft	5.814	73.952,2	5.806	74.802,0	820.611,3	825.411,8	- 7.621,7	- 3.850,2
10a) Verkehr Luftverkehr	499	8.122,9	521	8.734,9	161.278,1	206.899,5	17.517,9	45.621,4
10c) Verkehr ÖBB-Unternehmensgruppe	—	—	—	—	—	—	—	—
10d) Verkehr Straßenverkehr	14	783,7	13	739,4	11.949,4	11.777,1	2.778,4	225,7
10e) Verkehr Sonstige Unternehmungen	—	—	—	—	—	—	—	—
11) Fremdenverkehr	2	180,8	2	185,9	2.465,8	2.474,4	- 8,5	8,5
12) Film und Nachrichtenwesen	630	10.956,8	594	10.640,2	150.641,1	154.004,1	- 6.360,9	3.363,0
13) Geld- und Kreditwesen	1.306	101.540,9	1.307	103.909,9	1.921.370,7	2.141.719,1	- 1.736,8	- 74.808,9
14) Sonstige Unternehmungen								
a) Holding, Beteiligungs- und Vermögensverwaltungen	4	67,5	3	68,8	2.269,6	2.311,0	- 52,9	- 53,5
b) Immobilien-, Liegenschafts- und Anlagenverwertung	4	183,7	4	183,2	2.662,4	2.373,6	182,7	288,8

Gesamtübersicht der Jahre 2007 und 2008**Pensionsleistungen (Fortsetzung)**

Beträge in Tausend EUR

Öffentliche Unternehmungen und Einrichtungen	2007		2008		2007	2008	2007	2008
	Pers	Pensionsleistungen	Pers	Pensionsleistungen	Vorsorgeerfordernis für Pensionen	Vorsorgeerfordernis für Pensionen	Jahresdotierung abzügl. Auflösung	Jahresdotierung abzügl. Auflösung
	1	2	3	4	5	6	7	8
c) Forschung und Entwicklung, Beratung sowie Betriebsansiedlung	8	373,6	8	381,2	3.090,6	2.945,6	- 102,7	- 145,1
d) Versicherungen und damit verbundene Dienstleistungen	—	—	—	—	—	—	—	—
e) Gesundheit und Umweltschutz	—	—	—	—	—	—	—	—
f) Messen, Werbung und Marketing, Konferenzen	1	49,8	2	99,6	1.546,1	1.624,9	- 189,8	78,8
h) Sport, Freizeit und Kultur	—	—	1	126,9	1.298,1	1.358,0	106,4	51,9
i) Übrige	3	74,1	3	76,5	113,7	118,2	- 0,4	4,5
15) Wohnbau	23	548,2	22	539,7	6.360,6	6.679,4	- 367,2	318,8
16) Sozialversicherung	15.533	275.692,7	15.757	284.393,0	—	—	—	—
17) Kunstbereich	2.501	71.759,5	2.500	73.335,3	1.172,7	1.159,5	45,7	13,3
18) Sonstige Einrichtungen	187	2.622,0	190	2.742,3	—	—	—	—
19) Informationsverarbeitung	—	—	—	—	—	—	—	—
20) Universitäten	—	—	—	—	457,0	536,4	35,9	79,4
Summe	26.545	547.192,4	26.749	561.254,9	3.089.966,1	3.365.086,8	4.609,8	- 27.787,8

Abkürzungen

Abf.	Abfertigungen, Abfertigungs-
Abs.	Absatz
AMA-Gesetz	„Agrarmarkt Austria Gesetz“
Anm.	Anmerkungen
APK	APK-Pensionskasse Aktiengesellschaft
Art.	Artikel
ASVG	Allgemeines Sozialversicherungsgesetz
BezBegrBVG	Bundesverfassungsgesetz über die Begrenzung von Bezügen öffentlicher Funktionäre
BGBI.	Bundesgesetzblatt
BKa	Bundeskanzler
BMLFUW	Bundesministerium für Land- und Forstwirtschaft, Umwelt und Wasserwirtschaft
B-VG	Bundes-Verfassungsgesetz
bzw.	beziehungsweise
d.h.	das heißt
EGV	Vertrag zur Gründung der Europäischen Gemeinschaft
EUR	Euro
GOG-NR	Bundesgesetz über die Geschäftsordnung des Nationalrates
i.d.g.F.	in der geltenden Fassung
inkl.	inklusive
insg.	insgesamt
KV	Kollektivvertrag
M	männlich
MaV	Mitarbeitervorsorge
Mill.	Million(en)
Mrd.	Millarde(n)
Nr.	Nummer
Ø-EK	Durchschnittseinkommen
OeNB	Oesterreichische Nationalbank
ÖIAG	Österreichische Industrieholding AG
Pers.	Anzahl der Personen
RH	Rechnungshof
RHG	Rechnungshofgesetz
TEUR	Tausend Euro
TU	Technische Universität
UGB	Unternehmensgesetzbuch
vgl.	vergleiche
W	weiblich
Z.	Ziffer
§	Paragraf
%	Prozent