

FLUGHAFEN WIEN AKTIENGESELLSCHAFT
STRUKTUR DES GRÖSSTEN AKTIONÄRS

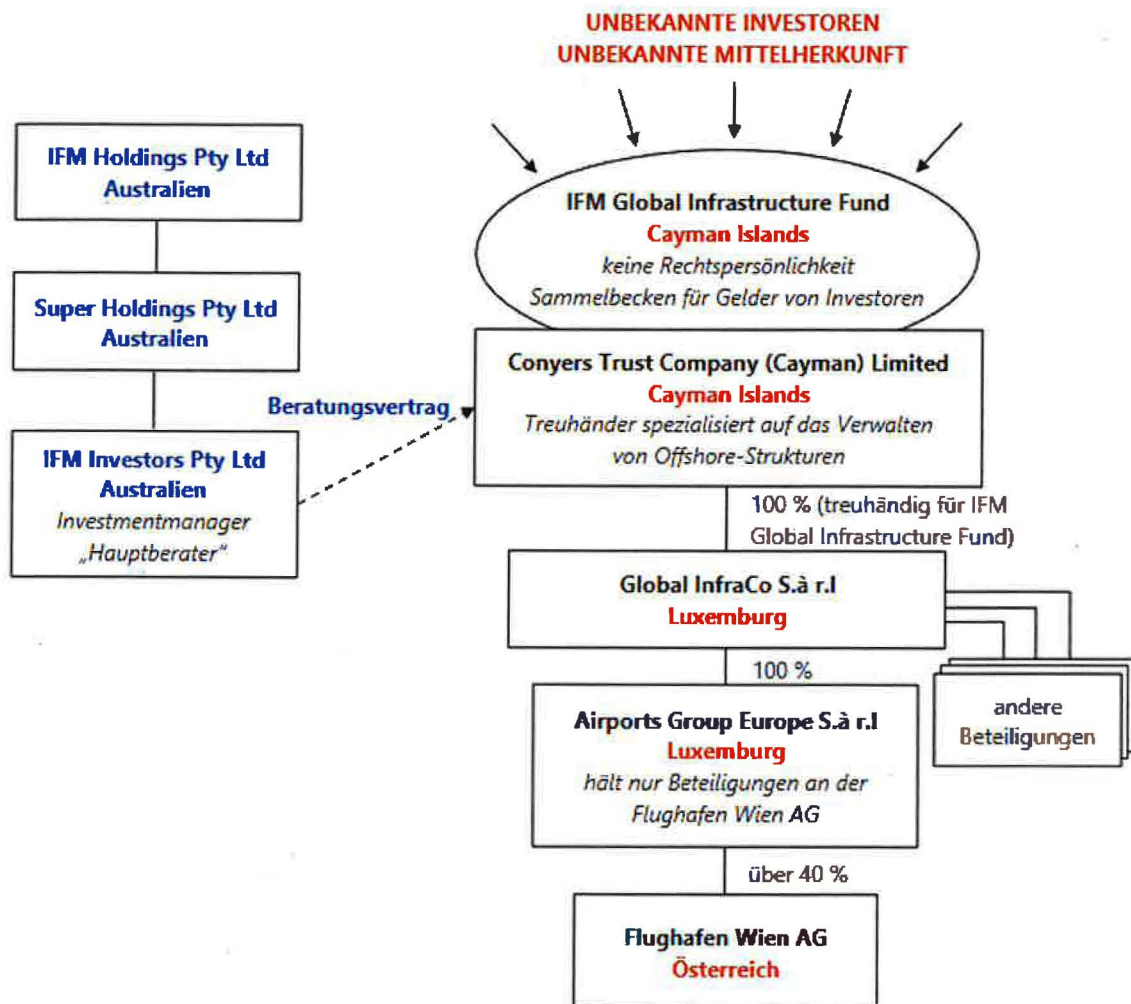

November 2022

Beglaubigte Übersetzung aus der französischen in die deutsche Sprache



RCS
Handelsregister

HANDELSREGISTERAUSZUG

Airports Group Europe S.à.r.l.
Eintragsnummer: **B167449**

Eintragsdatum:
15.03.2012

Firmenbezeichnung:
Airports Group Europe S.à.r.l.

Rechtsform der Gesellschaft:
Gesellschaft mit beschränkter Haftung

Firmensitz:

Hausnummer	Straße
1-3	Boulevard de la Foire
Postleitzahl	Ort
1528	Luxemburg

Zweck der Gesellschaft:

Angaben nur auszugsweise, für nähere Details bitte in den Akt Einsicht nehmen.

Der Gegenstand der Gesellschaft besteht im Erwerb von Beteiligungen in jeglicher Form an luxemburgischen und ausländischen Gesellschaften, im Erwerb durch Kauf, Zeichnung oder auf jede andere Weise, sowie in der Übertragung durch Verkauf, Tausch oder auf andere Weise von Aktien, Obligationen, Schuldscheinen, Zahlungsverprechen oder anderen Wertpapieren und Vermögenswerten in jeglicher Form und in Besitz, Verwaltung, Entwicklung und Management ihres Portfolios. Außerdem kann die Gesellschaft Anteile an Personengesellschaften erwerben. Die Gesellschaft kann in jeglicher Form Geldmittel aufnehmen und Obligationen ausgeben, die konvertibel sein können (vorausgesetzt sie sind nicht öffentlich) und sie kann Schuldscheine ausstellen. Generell kann die Gesellschaft den Gesellschaften, die zum Konzern gehören, und anderen Gesellschaften, die in die Konzerngesellschaften investieren oder investieren werden, sowie jeder anderen Gesellschaft, an der sie beteiligt ist, Hilfestellung durch Darlehen, Garantien oder andere Mittel leisten, alle Kontroll- und Supervisionsmaßnahmen durchführen und alle Transaktionen vornehmen, die ihr für die Erfüllung und Förderung ihres Gegenstands nützlich erscheinen. Im Rahmen dieses Artikels umfasst der Begriff Konzern alle Muttergesellschaften der Gesellschaft, deren Tochtergesellschaften und die Gesellschaften, an denen die Muttergesellschaften oder ihre Tochtergesellschaften (...)

Gesellschaftskapital / Gesellschaftsfonds:

Art	Betrag	Währung	Einzahlungsstand
Festkapital	45.004	Euro	vollständig eingezahlt

Gründungsdatum:
09.03.2012

Dauer der Gesellschaft:
unbefristet

Beglaubigte Übersetzung aus der französischen in die deutsche Sprache



Geschäftsjahr:

Erstes oder verkürztes Geschäftsjahr		Geschäftsjahr	
von	bis	von	bis
09.03.2012	31.12.2012	01.01.	31.12.

NACE-Kode^[1]

64.202

Finanzbeteiligungsgesellschaft (Soparfi)

Gesellschafter:

^[2] **Global InfraCo S.à.r.l.**

Handelsregisternummer	Firmenbezeichnung
B151630	Global InfraCo S.à.r.l.

Rechtsform

Gesellschaft mit beschränkter Haftung

Firmensitz

Hausnummer	Straße	
1-3	Boulevard de la Foire	
Postleitzahl	Ort	Land
1528	Luxemburg	Luxemburg

Geschäftsanteile

Anzahl	Art der Anteile
45.004	Geschäftsanteile

Verwaltungsratsmitglied(er), Geschäftsführer:

Allgemeine Vertretungsregelung

12.3.1 Die Gesellschaft wird gegenüber Dritten durch die alleinige Unterschrift des Alleingeschäftsführers oder im Fall mehrerer Geschäftsführer durch die gemeinsame Unterschrift von zwei (2) Geschäftsführern, bestehend aus mindestens einem (1) Geschäftsführer der Kategorie A und einem (1) Geschäftsführer der Kategorie B, rechtsgültig und rechtsverbindlich vertreten. 12.3.2 Was die tägliche Geschäftsführung betrifft, erfolgt die Vertretung der Gesellschaft gegenüber Dritten durch die gemeinsame oder alleinige Unterschrift der Person(en), die von der Gesellschaft mit Beschluss des Geschäftsführungsrats mit der täglichen Geschäftsführung beauftragt wurde(n), aber nur im Rahmen dieser Vollmacht. 12.3.3 Die Gesellschaft kann auch durch die gemeinsame oder alleinige Unterschrift aller Personen vertreten werden, denen mit Beschluss des Geschäftsführungsrats eine solche Zeichnungsvollmacht erteilt wurde, aber nur im Rahmen dieser Vollmacht.

Koch Catherine

Familienname	Vorname(n)
Koch	Catherine

Private oder berufliche Adresse

Hausnummer	Straße	
58	Ruc de la Forêt	
Postleitzahl	Ort	Land
1534	Luxemburg	Luxemburg

Art des Mandats

Organ	Funktion
Geschäftsführungsrat	Geschäftsführerin der Kategorie B

Dauer des Mandats

Ernennungsdatum	Dauer des Mandats
04.12.2018	unbefristet

MOREL Serge

Familienname	Vorname(n)
MOREL	Serge

Baglaubigte Übersetzung aus der französischen in die deutsche Sprache



Private oder berufliche Adresse

Hausnummer Straße
1-3 Boulevard de la Foire
Postleitzahl Ort Land
1528 Luxemburg Luxemburg

Art des Mandats

Organ Funktion
Geschäftsführungsrat Geschäftsführer der Kategorie B

Dauer des Mandats

Ernenndungsdatum Dauer des Mandats
23.10.2015 unbefristet

ROBERTI Maxime

Familienname Vorname(n)

ROBERTI Maxime

Private oder berufliche Adresse

Hausnummer Straße
17 Boulevard F.W. Raiffeisen
Postleitzahl Ort Land
2411 Luxemburg Luxemburg

Art des Mandats

Organ Funktion
Geschäftsführungsrat Geschäftsführer der Kategorie B

Dauer des Mandats

Ernenndungsdatum Dauer des Mandats
23.10.2015 unbefristet

Stevenson Louise

Familienname Vorname(n)

Stevenson Louise

Private oder berufliche Adresse

Hausnummer Straße
2 London Wall Place
Postleitzahl Ort Land
EC2Y 5AU London Großbritannien

Art des Mandats

Organ Funktion
Geschäftsführungsrat Geschäftsführerin der Kategorie A

Dauer des Mandats

Ernenndungsdatum Dauer des Mandats
18.12.2020 unbefristet

SYMONDS Duncan

Familienname Vorname(n)

SYMONDS Duncan

Private oder berufliche Adresse

Hausnummer Straße
2 London Wall Place
Postleitzahl Ort Land
EC2Y 5AU London Großbritannien

Art des Mandats

Organ Funktion
Geschäftsführungsrat Geschäftsführer der Kategorie A

Dauer des Mandats

Ernenndungsdatum Dauer des Mandats
18.04.2016 unbefristet

Beglaubigte Übersetzung aus der französischen in die deutsche Sprache



Mit der täglichen Geschäftsführung beauftragte Person(en)

Allgemeine Vertretungsregelung

12.3.1 Die Gesellschaft wird gegenüber Dritten durch die alleinige Unterschrift des Alleingeschäftsführers oder im Fall mehrerer Geschäftsführer durch die gemeinsame Unterschrift von zwei (2) Geschäftsführern, bestehend aus mindestens einem (1) Geschäftsführer der Kategorie A und einem (1) Geschäftsführer der Kategorie B, rechtsgültig und rechtsverbindlich vertreten. 12.3.2 Was die tägliche Geschäftsführung betrifft, erfolgt die Vertretung der Gesellschaft gegenüber Dritten durch die gemeinsame oder alleinige Unterschrift der Person(en), die von der Gesellschaft mit Beschluss des Geschäftsführungsrats mit der täglichen Geschäftsführung beauftragt wurde(n), aber nur im Rahmen dieser Vollmacht. 12.3.3 Die Gesellschaft kann auch durch die gemeinsame oder alleinige Unterschrift aller Personen vertreten werden, denen mit Beschluss des Geschäftsführungsrats eine solche Zeichnungsvollmacht erteilt wurde, aber nur im Rahmen dieser Vollmacht.

Für die Richtigkeit des Handelsregisterauszugs^[3]

Luxemburg, am 27.09.2022

Für den Verwalter des Handelsregisters^[4]

Elektronische Signatur
Luxemburg Business Registers, g.i.e.

[1] Monatlich aktualisierte Information gemäß Artikel 12 Absatz 3 des Gesetzes vom 19. Dezember 2002, in der geltenden Fassung, über das Handelsregister, die Buchführung und die Jahresbilanzen der Unternehmen.

[2] Die Eintragung der Gesellschaft erfolgte nach der Herausgabe des Gesetzes vom 27.05.2016 mit der Reform der gesetzlichen Publikation von Gesellschaften und Vereinen.

[3] Gemäß Artikel 21 Absatz 2 des Gesetzes vom 19. Dezember 2002, in der geltenden Fassung, über das Handelsregister, die Buchführung und die Jahresbilanzen der Unternehmen und gemäß Artikel 21 des Großherzoglichen Erlasses vom 23. Jänner 2003, in der geltenden Fassung, der als Durchführungsverordnung zum Gesetz vom 19. Dezember 2002 herausgegeben wurde, enthält das vorliegende Formular den aktuellen Stand der dem Handelsregisteramt bis einen Tag vor dem Ausstellungsdatum mitgeteilten Daten. Wenn dem Handelsregisteramt zwischenzeitlich Änderungen gemeldet wurden, kann es sein, dass diese bei der Ausstellung dieses Formulars noch nicht berücksichtigt wurden.

[4] Der vorliegende Auszug wurde elektronisch erstellt und signiert. Der Verwalter des Handelsregisters übernimmt nur dann die Gewährleistung für die Echtheit des Registerauszugs und die Vollständigkeit der darin enthaltenen Informationen in Bezug auf die im Handelsregister eingetragenen Informationen, wenn der Registerauszug die elektronische Signatur des Verwalters des Handelsregisters aufweist.

Die genaue Übereinstimmung der vorstehenden Übersetzung mit der angehefteten ~~Urschrift~~/
beglaubigten-Kopie / Kopie
bestätige ich unter Berufung auf meinen Eid.

Raaba, am 30.09.2022

MAG. PHIL. EVA STURM
Allgemein
besonders und
genügend zertifizierter
Dolmetscher
für französisch
und Ungarisch

Mag. Eva Sturm



EXTRAIT

Airports Group Europe S.à r.l.

Numéro d'immatriculation : **B167449**

Date d'immatriculation

15/03/2012

Dénomination ou raison sociale

Airports Group Europe S.à r.l.

Forme juridique

Société à responsabilité limitée

Siège social

Numéro	Rue
1-3	Boulevard de la Foire
Code postal	Localité
1528	Luxembourg

Objet social

Extrait de l'inscription : Pour le détail prière de se reporter au dossier

L'objet de la Société est la prise de participations, sous quelques formes que ce soit, dans des sociétés luxembourgeoises et étrangères, l'acquisition par l'achat, la souscription ou de toute autre manière, ainsi que le transfert par vente, échange ou autre, d'actions, d'obligations, de reconnaissances de dettes, notes ou autres titres et avoirs de quelque forme que ce soit, et la propriété, l'administration, le développement et la gestion de son portefeuille. La société peut en outre prendre des participations dans des sociétés de personnes. La Société peut emprunter sous toutes les formes et procéder à l'émission d'obligations qui pourront être convertibles (à condition que celle-ci ne soit pas publique) et à l'émission de reconnaissances de dettes. D'une façon générale, la Société peut accorder une assistance au moyen de prêts, garanties ou par tout autre moyen aux sociétés du groupe ainsi qu'à toute autre entité qui investit ou qui investira dans des sociétés du groupe et à toute autre entité à laquelle elle s'intéresse, prendre toutes mesures de contrôle et de supervision et accomplir toute opération qui pourrait être utile à l'accomplissement et au développement de son objet. Dans le cadre de cet article, la notion de groupe inclura toutes les sociétés mères de la Société, leurs filiales et les entités dans lesquelles les entreprises mères ou leurs filiales (...)

Capital social / Fonds social

Type	Montant	Devise	Etat de libération
Fixe	45 004	Euro	Total

Date de constitution

09/03/2012

Durée

Illimitée



RCS

REGISTRE DE COMMERCE
ET DES SOCIÉTÉSPage 2 / 4
8167449**Exercice social****Premier exercice ou exercice raccourci**

Ou	Au
09/03/2012	31/12/2012

Exercice social

Ou	Au
01/01	31/12

Code NACE ⁽¹⁾

64.207
Sociétés de participation financière (Soparf)

Associé(s)**20 Global InfraCo S.à r.l.**

N° d'immatriculation au RCS	Dénomination ou raison sociale
B151630	Global InfraCo S.à r.l.

Forme juridique
Société à responsabilité limitée

Siège social

Numéro	Rue	
1-3	Boulevard de la Foire	
Code postal	Localité	Pays
1528	Luxembourg	Luxembourg

Parts détenues

Nombre	Type(s) de parts
45 004	parts sociales

Administrateur(s) / Gérant(s)**Régime de signature statutaire**

12.3.1 La Société sera engagée vis-à-vis des tiers par la seule signature du Gérant Unique ou, en cas de pluralité de Gérants, par les signatures conjointes de deux (2) Gérants, incluant au minimum un (1) Gérant de Classe A et un (1) Gérant de Classe B. 12.3.2 En ce qui concerne la gestion journalière de la Société, la Société sera engagée à l'égard des tiers par la signature conjointe ou par la seule signature de la personne à laquelle la gestion journalière par la Société a été confiée par une résolution du Collège de Gérance, mais seulement dans les limites de ce pouvoir. 12.3.3 La Société peut encore être engagée par la signature conjointe ou par la seule signature de toute personne à laquelle de tels pouvoirs de signature ont été confiés par une résolution du Collège de Gérance, mais seulement dans les limites de ces pouvoirs.

Koch Catherine

Nom	Prénom(s)
Koch	Catherine

Adresse privée ou professionnelle

Numéro	Rue	
58	rue de la Forêt	
Code postal	Localité	Pays
1534	Luxembourg	Luxembourg

Type de mandat

Organe	Fonction
Conseil de Gérance	Gérant de classe B

Durée du mandat

Date de nomination	Durée du mandat
04/12/2018	Indéterminée

MOREL Serge

Nom	Prénom(s)
MOREL	Serge

**RCS**REGISTRE DE COMMERCE
ET DES SOCIÉTÉSPage 3 / 4
8167449**Adresse privée ou professionnelle**

Numéro	Rue	
1-3	Boulevard de la Foire	
Code postal	Localité	Pays
1528	Luxembourg	Luxembourg

Type de mandat

Organe	Fonction
Conseil de Gérance	Gérant de classe B

Durée du mandat

Date de nomination	Durée du mandat
23/10/2015	Indéterminée

ROBERTI Maxime

Nom	Prénom(s)
ROBERTI	Maxime

Adresse privée ou professionnelle

Numéro	Rue	
17	boulevard F.W. Raffaisen	
Code postal	Localité	Pays
2411	Luxembourg	Luxembourg

Type de mandat

Organe	Fonction
Conseil de Gérance	Gérant de classe B

Durée du mandat

Date de nomination	Durée du mandat
23/10/2015	Indéterminée

Stevenson Louise

Nom	Prénom(s)
Stevenson	Louise

Adresse privée ou professionnelle

Numéro	Rue	
2	London Wall Place	
Code postal	Localité	Pays
EC2Y 5AU	Londres	Royaume-Uni

Type de mandat

Organe	Fonction
Conseil de Gérance	Gérant de classe A

Durée du mandat

Date de nomination	Durée du mandat
18/12/2020	Indéterminée

SYMONDS Duncan

Nom	Prénom(s)
SYMONDS	Duncan

Adresse privée ou professionnelle

Numéro	Rue	
2	London Wall Place	
Code postal	Localité	Pays
EC2Y 5AU	Londres	Royaume-Uni

Type de mandat

Organe	Fonction
Conseil de Gérance	Gérant de classe A

Durée du mandat

Date de nomination	Durée du mandat
18/04/2016	Indéterminée



RCS

REGISTRE DE COMMERCE
ET DES SOCIÉTÉSPage 4 / 4
8167449

Délégué(s) à la gestion journalière

Régime de signature statutaire

12.3.1 La Société sera engagée vis-à-vis des tiers par la seule signature du Gérant Unique ou, en cas de pluralité de Gérants, par les signatures conjointes de deux (2) Gérants, incluant au minimum un (1) Gérant de Classe A et un (1) Gérant de Classe B. 12.3.2 En ce qui concerne la gestion journalière de la Société, la Société sera engagée à l'égard des tiers par la signature conjointe ou par la seule signature de la personne à laquelle la gestion journalière par la Société a été confiée par une résolution du Collège de Gérance, mais seulement dans les limites de ce pouvoir. 12.3.3 La Société peut encore être engagée par la signature conjointe ou par la seule signature de toute personne à laquelle de tels pouvoirs de signature ont été confiés par une résolution du Collège de Gérance, mais seulement dans les limites de ces pouvoirs.

Pour extrait conforme ^[1]

Luxembourg, le 27/09/2022

Pour le gestionnaire du registre de commerce et des sociétés ^[4]

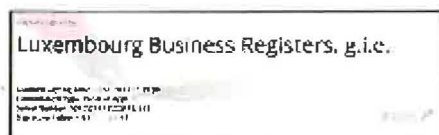

- [1] Information mise à jour mensuellement sur base de l'article 1293 de la loi modifiée du 19 décembre 2002 concernant le registre de commerce et des sociétés ainsi que la comptabilité et les comptes annuels des entreprises.
- [2] L'inscription a été faite suite à la loi du 27/05/2016 portant réforme du régime de publication légale relatif aux sociétés et associations.
- [3] En application de l'article 21 paragraphe 2 de la loi modifiée du 19 décembre 2002 concernant le registre de commerce et des sociétés ainsi que la comptabilité et les comptes annuels des entreprises et l'article 21 du règlement grand-ducal modifié du 23 janvier 2003 portant exécution de la loi du 19 décembre 2002, le présent formulaire reprend au moins la situation à jour des données communiquées au registre de commerce et des sociétés jusqu'à un jour avant la date d'émission dudit formulaire. Si une modification a été notifiée au registre de commerce et des sociétés entre temps, il se peut qu'elle n'ait pas été prise en compte lors de l'émission de ce formulaire.
- [4] Le présent extrait est établi et signé électroniquement. Le gestionnaire du registre de commerce et des sociétés ne garantit l'authenticité de l'origine et l'intégrité des informations contenues sur le présent extrait par rapport aux informations inscrites au registre de commerce et des sociétés que si le présent extrait comporte une signature électronique émise par le gestionnaire du registre de commerce et des sociétés.

Seite 1 und 2 des Registerauszugs
Original und Übersetzung

Beglaubigte Übersetzung aus der französischen in die deutsche Sprache

**SCHWEICKHARDT**
DAS ÜBERSETZUNGSBÜRO**RCS**
Handelsregister**HANDELSREGISTERAUSZUG****Global InfraCo S.à.r.l.**
Eintragsnummer: **B151630****Eintragsdatum:**
05.03.2010**Firmenbezeichnung:**
Global InfraCo S.à.r.l.**Rechtsform der Gesellschaft:**
Gesellschaft mit beschränkter Haftung**Firmensitz:**

Hausnummer	Straße
1-3	Boulevard de la Foire
Postleitzahl	Ort
1528	Luxemburg

Zweck der Gesellschaft:

Angaben nur auszugsweise, für nähere Details bitte in den Akt Einsicht nehmen.

Der Gegenstand der Gesellschaft besteht im Erwerb von Beteiligungen in jeglicher Form an Gesellschaften und Unternehmen, sowohl in Luxemburg als auch im Ausland, und in der Verwaltung dieser Beteiligungen. Insbesondere kann die Gesellschaft durch Zeichnung, Kauf, Tausch oder auf jede andere Weise Wertpapiere, Aktien und andere Anteilscheine, Obligationen, Forderungstitel, Depotscheine und andere Schuldinstrumente und generell alle von öffentlichen oder privaten Stellen ausgegebenen Wertpapiere und Finanzinstrumente erwerben. Sie kann sich an der Gründung, Entwicklung, Geschäftsführung und Kontrolle von Gesellschaften oder Unternehmen beteiligen. Sie kann außerdem in den Erwerb und das Management eines Portfolios von Patenten oder anderen Rechten an geistigem Eigentum, ganz gleich welcher Art und Herkunft, investieren. Die Gesellschaft kann sowohl in Luxemburg als auch im Ausland Beratungs- und Unterstützungsleistungen oder andere Dienstleistungen in jeglicher Form erbringen in Verbindung mit Management, Business Development, Unternehmensfinanzierung, Strategie, Marketing, Buchhaltung, Reporting oder Konformität, ohne dass diese Aufzählung erschöpfend ist, und zwar für: (i) alle Tochtergesellschaften; oder (ii) alle angegliederten Gesellschaften. Die Gesellschaft kann die obengenannten Dienstleistungen nicht für andere Gesellschaften erbringen. Die Gesellschaft kann Geldmittel in jeglicher Form aufnehmen, mit Ausnahme auf dem Weg über (...)

Gesellschaftskapital / Gesellschaftsfonds:

Art	Betrag	Währung	Einzahlungsstand
Festkapital	42.024.951	Euro	vollständig eingezahlt

Gründungsdatum:
26.02.2010**Dauer der Gesellschaft:**
unbefristet**Geschäftsjahr:**

Erstes oder verkürztes Geschäftsjahr

Geschäftsjahr

Beglaubigte Übersetzung aus der französischen in die deutsche Sprache



von 26.02.2010 bis 31.12.2010 von 01.01. bis 31.12.

NACE-Kode⁽¹⁾

64.202

Finanzbeteiligungsgesellschaft (Soparfi)

Gesellschafter:

IFM Global Infrastructure Fund, vertreten durch die Treuhandgesellschaft Conyers Trust Company (Cayman) Limited

Eintragungsnummer

55233

Firmenbezeichnung

IFM Global Infrastructure Fund, vertreten durch die Treuhandgesellschaft Conyers Trust Company (Cayman) Limited

Land

Cayman Islands

Registername

Handels- und Gesellschaftsregister

Rechtsform

limited company

Firmensitz

Hausnummer

nicht eingetragen

Straße

Cricket Square

Gebäude

Hutchins Drive

Postleitzahl

KY1-1111

Ort

Grand Cayman

Land

Cayman Islands

Geschäftsanteile

Anzahl Art der Anteile

1 Stammgeschäftsanteil
 2.263 Geschäftsanteile der Kategorie B1
 2.263 Geschäftsanteile der Kategorie B2
 2.263 Geschäftsanteile der Kategorie B3
 2.263 Geschäftsanteile der Kategorie B4
 2.263 Geschäftsanteile der Kategorie B5
 2.263 Geschäftsanteile der Kategorie B6
 2.263 Geschäftsanteile der Kategorie B7
 2.263 Geschäftsanteile der Kategorie B8
 2.263 Geschäftsanteile der Kategorie B9
 2.263 Geschäftsanteile der Kategorie B10
 8.800 Geschäftsanteile der Kategorie C1
 8.800 Geschäftsanteile der Kategorie C2
 8.800 Geschäftsanteile der Kategorie C3
 8.800 Geschäftsanteile der Kategorie C4
 8.800 Geschäftsanteile der Kategorie C5
 8.800 Geschäftsanteile der Kategorie C6
 8.800 Geschäftsanteile der Kategorie C7
 8.800 Geschäftsanteile der Kategorie C8
 8.800 Geschäftsanteile der Kategorie C9
 8.800 Geschäftsanteile der Kategorie C10

2.200 Geschäftsanteile der Kategorie D1



EXTRAIT

Global InfraCo S.à r.l.
Numéro d'immatriculation : **B151630**

Date d'immatriculation

05/03/2010

Dénomination ou raison sociale

Global InfraCo S.à r.l.

Forme juridique

Société à responsabilité limitée

Siège social

Numero	Rue
1-3	Boulevard de la Foire
Code postal	Localité
1528	Luxembourg

Objet social

Extrait de l'inscription: Pour le détail, prière de se reporter au dossier.

L'objet de la Société est la prise de participations, tant au Luxembourg qu'à l'étranger, dans toutes sociétés ou entreprises sous quelque forme que ce soit, et la gestion de ces participations. La Société peut notamment acquérir par souscription, achat et échange ou de toute autre manière tous titres, actions et autres valeurs de participation, obligations, créances, certificats de dépôt et autres instruments de dette, et plus généralement, toutes valeurs et instruments financiers émis par toute entité publique ou privée. Elle peut participer à la création, au développement, à la gestion et au contrôle de toute société ou entreprise. Elle peut en outre investir dans l'acquisition et la gestion d'un portefeuille de brevets ou d'autres droits de propriété intellectuelle de quelque nature ou origine que ce soit. La Société peut, tant au Luxembourg qu'à l'étranger, fournir des prestations de conseil, d'assistance ou d'autres services sous quelque forme que ce soit en relation avec, sans caractère exhaustif, la gestion, le développement d'affaires, la finance d'entreprise, la stratégie, le marketing, la comptabilité, le reporting ou la conformité au profit de (i) toute filiale ; ou de (ii) toute société affiliée. La Société ne peut fournir les services susmentionnés à d'autres entités. La Société peut emprunter sous quelque forme que ce soit, sauf par voie(...)

Capital social / Fonds social

Type	Montant	Devise	Etat de libération
Fixe	42 024 951	Euro	Total

Date de constitution

26/02/2010

Durée

Illimitée

**Exercice social****Premier exercice ou exercice raccourci**

Du	Au
26/02/2010	31/12/2010

Exercice social

Du	Au
01/01	31/12

Code NACE⁽¹⁾

64.202
Sociétés de participation financière (Soparfi)

Associé(s)**IFM Global Infrastructure Fund, agissant par le biais de son fiduciaire, Conyers Trust Company (Cayman) Limited**

N° d'immatriculation
55233

Dénomination ou raison sociale

IFM Global Infrastructure Fund, agissant par le biais de son fiduciaire, Conyers Trust Company (Cayman) Limited

Pays

Nom du registre

Caimanes, Iles Registre de commerce et des sociétés

Forme juridique étrangère

limited company

Siège

Numéro

Rue

non inscrit Cricket Square

N° annexes

Hutchins Drive

Code postal

Localité

Pays

KY1-1111 Grand Cayman Caïmanes, Iles

Parts détenues

Nombre	Type(s) de parts
1	Parts Sociales Ordinaires
2 263	Parts Sociales de Catégorie B1
2 263	Parts Sociales de Catégorie B2
2 263	Parts Sociales de Catégorie B3
2 263	Parts Sociales de Catégorie B4
2 263	Parts Sociales de Catégorie B5
2 263	Parts Sociales de Catégorie B6
2 263	Parts Sociales de Catégorie B7
2 263	Parts Sociales de Catégorie B8
2 263	Parts Sociales de Catégorie B9
2 263	Parts Sociales de Catégorie B10
8 800	parts sociales de catégorie C1
8 800	parts sociales de catégorie C2
8 800	parts sociales de catégorie C3
8 800	parts sociales de catégorie C4
8 800	parts sociales de catégorie C5
8 800	parts sociales de catégorie C6
8 800	parts sociales de catégorie C7
8 800	parts sociales de catégorie C8
8 800	parts sociales de catégorie C9
8 800	parts sociales de catégorie C10



Search Report

Entity Name : IFM Global Infrastructure Fund
Jurisdiction : Cayman Islands
Registration Number : 52727
Registration Date : 21st December 2007
Entity Type : Trust
Registered Office : CONYERS TRUST COMPANY (CAYMAN) LIMITED
P. O. Box 2681
CRICKET SQUARE,
HUTCHINS DRIVE,
GEORGE TOWN
GRAND CAYMAN
CAYMAN ISLANDS

Status :	ACTIVE
Status Date :	20th December 2007

-
- INFORMATION REGARDING THE CORPORATE RECORDS AND REGISTERS ARE NOT AVAILABLE FOR PUBLIC INSPECTION
 - THIS REPORT DOES NOT CONFIRM THE ENTITY IS IN GOOD STANDING

Authorisation Code : 565874790597
www.verify.gov.ky
11 October 2022

